

महाराष्ट्र राज्य आपत्ती धोके व्यवस्थापन कार्यक्रम

लातूर जिल्हा आपत्ती प्रतिसाद योजना

कृती आराखडा

२०२४

लातूर जिल्हा

जिल्हाधिकारी कार्यालय, लातूर

अनुक्रमणिका

| अ.क्र. | तपशिल | पान क्रमांक |
|---|--|-------------|
| १. प्रस्तावना | | |
| १.१ | अनेकविध आपती प्रतिसाद योजना | १३ |
| १.२ | उद्देश | १३ |
| १.३ | धोरणात्मक निर्णय | १४ |
| १.४.१ | संवाद व माध्यम | १४ |
| १.४.२ | पर्यवेक्षण निदान व सुचना देणारी पध्दती | १४ |
| २. विविध विभागांतर्गत करावयाची तयारी | | |
| २.१ | पोलीस | १६ |
| २.२ | महाराष्ट्र राज्य विद्युत मंडळ | १७ |
| २.३ | आरोग्य विभाग | १८ |
| २.४ | महाराष्ट्र जिवन प्राधिकरण | १८ |
| २.५ | पाटबंधारे विभाग | १९ |
| २.३ | दुरसंचार विभाग | १९ |
| २.७ | सार्वजनिक बांधकाम विभाग | २० |
| २.८ | कृषि विभाग | २० |
| २.९ | पशु संवर्धन विभाग | २१ |
| ३. जिल्हास्तरीय संख्यात्मक संरचना | | |
| ३.१ | जिल्हाधिकारीची जबाबदारी | २३ |
| ३.२ | आपती व्यवस्थापन समिती | २५ |
| ३.३ | जिल्हा नियंत्रण कक्ष | २६ |
| ३.३.१ | नेहमीचा कृती कार्यक्र म | २६ |
| ३.३.२ | आपती किंवा आपतीची पुर्व सुचना | २६ |
| ३.३.३ | जिल्हा नियंत्रण कक्षाची रचना | २८ |
| ३.३.४ | कृती कक्ष | २९ |
| ३.३.५ | सेवा कक्ष | ३० |
| ३.३.६ | पायाभूत कक्ष | ३० |
| ३.३.७ | आरोग्य कक्ष | ३१ |
| ३.३.८ | तर्क शास्त्र कक्ष | ३१ |
| ३.३.९ | कृषि कक्ष | ३२ |
| ३.३.१० | संवाद आणि माहिती कक्ष | ३२ |
| ३.३.११ | सुविधा कक्ष | ३३ |
| ३.३.१२ | जिल्हाधिकारी कार्यासंबंधी जबाबदारी | ३३ |
| ३.४ | स्थळ कृती केंद्र व मदत शिबीर | ३३ |
| ३.४.१ | जिल्हा नियंत्रण कक्षात असलेल्या सुविधा | ३९ |
| ३.६ | बहु आयामी आपती | ३९ |

| ४. जबाबदाराची रचना | | |
|--------------------|---|----|
| ४.१ | नियोजन गृहीतके | ४२ |
| ४.२ | जिल्ह्यातील महत्वाच्या अधिकाऱ्यांचे दुरध्वनी क्र मांक | ४२ |
| | अ) महसूल विभाग | ४२ |
| | ब) इतर महत्वाचे क्रमांक | |
| | क) इतर कार्यालये | |
| | ड) सार्वजनिक अत्यावश्यक सेवा | |
| | ई) पोलीस विभाग / युवा कल्याण व क्रिडा विभाग | |
| | फ) रेल्वे / पोस्ट व तार खाते / पशुसंवर्धन विभाग | |
| | ग) राज्य परिवहन | |
| | ह) नगरपालीका | |
| | ल) जिल्हा परिषद | |
| ४.३ | आरोग्य विभाग | ५३ |
| | कृषी विभाग | ५६ |
| | महाराष्ट्र राज्य विद्युत मंडळ | ५७ |
| | दूरसंचार विभाग | ५७ |
| | जिल्हा मध्यवर्ती बँक व इतर बँका | ५७ |
| | वृत्तपत्रे, साप्ताहिके, संपादक | ५८ |
| | हॉटेल व लॉजेस | ५९ |
| | महाविद्यालये | ६० |
| | चित्रपटगृह, गॅस एजन्सीज, पेट्रोलपंप | ६१ |
| ४.४ | विविध विभागांना उपलब्ध असलेला खासगी क्षेत्राचा सहभाग | ६३ |
| ४.५ | भुकंप | ६३ |
| ४.५.१ | अग्रगण्य संस्था | ६३ |
| ४.५.२ | नुकसानीचे स्वरूप | ६३ |
| ४.५.३ | संभाव्य परिणाम | ६३ |
| ४.६ | पूर | ६५ |
| ४.६.१ | नियोजन गृहीतके | ६५ |
| ४.६.२ | अग्रगण्य संस्था | ६५ |
| ४.६.३ | संभाव्या परिणाम | ६५ |
| ४.७ | साथीचे रोग | ६८ |
| ४.७.१ | नियोजनाचे गृहीतके | ६८ |
| | रस्ते अपघात | ६९ |
| ४.८.१ | नियोजनाचे गृहीतके | ६९ |
| ४.८.२ | अग्रगण्य संस्था | ६९ |
| ४.९ | आग | ६९ |
| ४.९.१ | संभाव्य परिणाम | ६९ |
| ४.१० | औद्योगिक आणि रासायनिक अपघात | ७० |
| ४.१०.१ | नियोजनाची गृहीतके | ७० |
| ४.१०.२ | अग्रगण्य संस्था | ७१ |

| | | |
|---|---|-----|
| ४.१०.३ | संभाव्य परिणाम | ७२ |
| ४.११ | मोठे वादळ / तुफान | ७२ |
| ४.११.१ | नियोजनाची गृहीतके | ७२ |
| ४.११.२ | अग्रगण्य संस्था | ७२ |
| ४.११.३ | संभाव्य परिणाम | ७३ |
| ५. अशासकीय संघटना व स्वयंसेवी संस्था | | |
| ५.१ | अशासकीय संघटनाची यादी व त्यांच्याकडून मिळणारी मदत | ७५ |
| ५.२ | अपती व्यवस्थापन कार्यात सहभागी अशासकीय संघटना | ७५ |
| ५.२.१ | जिल्ह्यातील युवा मंडळाची यादी | ७५ |
| ५.२.२ | जिल्ह्यातील महिला मंडळाची यादी | ७९ |
| ५.३ | उत्तेजनार्थ घटकाची पूर्व तयारी | ८९ |
| ५.३.१ | परस्पर सहाकार्य व प्रतिसाद गट | ८९ |
| ५.३.२ | तात्काळ प्रतिसाद समाज घटक | ८९ |
| ५.४ | समाज सहभागाची क्षेत्रे | ९० |
| ५.४.१ | स्थलांतर समयी | ९० |
| ५.४.२ | आपती समयी लोक नेत्याचे कार्य | ९१ |
| ५.५ | कुटूंब स्तरावरील पुरवठा याद्या | ९२ |
| ५.५.१ | घरांतर्गत अडचणीवर नियंत्रण | ९२ |
| ५.५.१.१ | विद्युत विषयक अडचणी व तपासणी | ९२ |
| ५.५.१.२ | घरातील ज्वालागृही वस्तूची तपासणी | ९३ |
| ५.५.१.३ | आगीविषयक सावधगिरी | ९३ |
| ५.५.२ | तात्काळ उपायोजना व तपासणी यादी | ९३ |
| ५.५.२.१ | तात्काळ तपासणी यादी | ९३ |
| ५.५.२.२ | तात्काळ योजना तयार करणे | ९३ |
| ५.५.२.३ | आपत्कालीन पुरवठा सामान | ९३ |
| ५.५.३ | स्थलांतराची तयारी | ९३ |
| ५.५.४ | निवारा | ९४ |
| ५.५.४.१ | निर्देशित केलेल्या निवा-यात राहणे | ९४ |
| ५.५.४.२ | आपतीनंतरचे मदत कार्य | ९४ |
| ५.६ | विशिष्ट आपतीसाठी कुटूंबाची पूर्वतयारी योजना | ९५ |
| ५.६.१ | आग | ९५ |
| ५.६.२ | भूकंप | ९६ |
| ५.६.३ | पूर | ९६ |
| ६. उपलब्ध सोई सुविधा संस्था, संपर्क, पत्ते, दूरध्वनी क्र. यादी | | |
| ६.१ | लाकूड व्यापारी | ९९ |
| ६.२ | खाजगी डॉक्टरांची यादी | ९९ |
| ६.३ | खते व किटक नाशके याचे घाऊक विक्रते | १०६ |
| ६.४ | खाजगी बस मालक | १३२ |
| ६.५ | पशु वैद्य दवाखाने व संबंधित औषध विक्रते | १३३ |
| ६.६ | बेकरीज | १३६ |

| | | |
|-------------------------------------|--|-----|
| ६.७ | वास्तुशास्त्र | १३७ |
| ६.८ | औषध विक्रेते | १३८ |
| ६.९ | विंधन विहीर सेवा | १४० |
| ६.१० | बर्फ कारखाने | १४० |
| ६.११ | सिमेंट विक्रेते | १४० |
| ६.१३ | विट पुरवठा धारक/इलेक्ट्रीक मोटार विक्रेते | १४२ |
| ६.१५. | लोखंड विक्रेते | १४४ |
| ६.१६ | गॅस विक्रेते | १४५ |
| ६.१७ | रॉकेल विक्रेते | १४६ |
| ६.१८ | पशुखाद्य विक्रेते | १४७ |
| ६.१९ | तंबू / मंडपवाले / मंगल कार्यालये | १४७ |
| ६.२१ | माल वाहतूकदार | १४८ |
| ६.२२ | दुग्धालये | १४९ |
| ६.२३ | दाळ कारखाने | १५० |
| ६.२४ | संदेश नोंदवहीचा नमुना | १५१ |
| ६.२५ | जिल्हयातील पाठबंधारे प्रकल्पांना धोका निर्माण झाल्यास नदी काढची गावे | १५३ |
| ६.२६ | धरणाखाली पाणलोट क्षेत्रामध्ये बाधीत होणा-या गावांच्या पूर पातळया | १५३ |
| ६.२७ | मांजरा नदिकाठची गावे | १५५ |
| ६.२८ | जिल्हास्तरीय शोध व बचाव पथक | १५७ |
| ६.२९ | जिल्हयातील नदीकाठच्या गावातील पोहणा-या व्यक्तीचा तपाशिल | १६१ |
| ६.३० | जी.सी. बी. कॉन्ट्रॅक्टर यादी | १६५ |
| आपती व्यवस्थापन अधिनियम २००५ | | १६८ |

लातूर जिल्हा दृष्टीक्षेपात

लातूर जिल्हा मराठवाडा विभागातील एक असून तो १७५२ ते १८५० उत्तर अक्षांश आणि ७६१८ ते ७९१२ पूर्व रेखांशात पसरलेला आहे. सन १९९१ च्या अहवालानुसार जिल्ह्याचे एकूण क्षेत्रफळ ७.१५७ चौ.कि. असून सन २०११ च्या जनगणनेनुसार एकूण लोकसंख्या २४,५५,५४३ इतकी आहे.

औरंगाबाद विभागातील क्षेत्रफळापैकी १९.३४ टक्के क्षेत्र लातूर जिल्ह्याचे आहे. लातूर जिल्ह्याच्या उत्तरेस परभणी जिल्हा ईशान्येस नांदेड जिल्हा, पूर्व व आग्नेयेस कर्नाटक राज्यातील बिदर जिल्हा दक्षिणेस व पश्चिमेस उस्मानाबाद जिल्हा तर वायव्येस बीड जिल्हा आहे. उत्तरेकडील परभणी जिल्ह्याची लातूर जिल्ह्याला जोडलेली सीमा ३० कि.मी. आहे तर ईशान्येस नांदेड जिल्ह्याची सीमा ९६ कि.मी. आहे. पूर्वेकडे सुमारे २०६ कि.मी. लांबीची कर्नाटक राज्याची सीमा लातूर जिल्ह्यास जोडलेली आहे. दक्षिणेस व पश्चिमेस सुमारे ११२ कि.मी. लांबीची उस्मानाबाद जिल्ह्याची सीमा आहे तर वायव्येस बीड जिल्ह्याचा ७६ कि. मी. चा भाग सीमेवर आहे.

लातूर जिल्ह्याच्या पश्चिम सीमेवर उस्मानाबाद जिल्ह्यातील कळंब व उस्मानाबाद तालुक्याचा भाग येतो. या भागात कोणतीही नैसर्गिक सीमा नाही. औसा तालुक्याच्या पश्चिम भागात उस्मानाबाद तालुक्याच्या पूर्व सीमेवर तसेच औसा तालुक्याच्या दक्षिण सीमेवर उस्मानाबाद जिल्ह्यातील उमरगा तालुक्याच्या उत्तर सीमेवर तेरणा नदी वाहते. या नदीमुळे उस्मानाबाद व लातूर जिल्हा या दरम्यानची ३६ कि.मी. सीमा निश्चित झाली आहे. लातूर जिल्ह्याच्या किंवा लातूर तालुक्याच्या उत्तर सीमेवर आणि बीड जिल्ह्याच्या दक्षिणसीमेवरून मांजरा नदी वाहते. लातूर जिल्हा व बीड जिल्हा या दरम्यानची २२ कि.मी. लांबीची सीमा व कर्नाटक राज्याची सीमा या दरम्यान मांजरा नदीचा ४३ कि.मी. प्रवास आहे. जिल्ह्यात लातूर व उदगीर हे दोन प्रशासकीय उपविभाग असून दहा तालुके आहेत.

लातूर उपविभागात लातूर, औसा-रेणापूर उपविभागात औसा, रेणापूर ते दोन तालुके आणि उदगीर उपविभागात उदगीर, जळकोट, हे दोन तालुके अहमदपूर उपविभागात अहमदपूर व चाकूर हे दोन तालुके आहेत. निलंगा उपविभागात निलंगा, देवणी व शिरूर अनंतपाळ हे तीन असे एकूण दहा तालुके आहेत. खालील विवरणपत्रात तालुके , क्षेत्रफळ, गावाची संख्या आणि एकूण लोक संख्या दिली आहे.

| अ.क्र. | तालुका | क्षेत्रफळ (चौ. कि.मी.) | शहराची संख्या | एकूण लोक संख्या (२०११) |
|--------|---------------------|---------------------------|---------------|---------------------------|
| १ | उपविभाग लातूर | | | |
| | लातूर | १,००४.०० | १ | ६,८३,६२६ |
| २ | उपविभाग औसा-रेणापूर | | | |
| | औसा | १,२४८.६१ | १ | ३,०९८,४६ |
| | रेणापूर | ५८०.०० | १ | १,४२,२५२ |
| ३ | उपविभाग उदगीर | | | |
| | उदगीर | ७९५.०० | १ | ३,११,४५७ |
| | जळकोट | ३५३.०० | १ | ८७,०१२ |
| ४ | उपविभाग अहमदपूर | | | |
| | अहमदपूर | ७८३.०० | १ | २,३६,६०६ |
| | चाकूर | ६८८.०० | १ | १,७८,०८९ |
| ५ | उपविभाग निलंगा | | | |
| | निलंगा | १,०४८.८६ | १ | ३,२५,५५२ |
| | शिरूर अनंतपाळ | ३३०.०० | १ | ८३,५१५ |
| | देवणी | ४३५.०० | १ | ९७,५८८ |
| | एकूण १० | ७,१५७.०० | १० | २४,५५,५४३ |

जिल्ह्याचा बहुतांश भाग हा बालाघाट पठाराचा असून भूभागाची समुद्रसपाटीपासूनची उंची ४५० ते ७३० मी. च्या दरम्यान आहे. बालाघाट पठाराचा हा प्रदेश गोदावरी व भिमा नद्यांच्या खोऱ्याच्या दरम्यान असून या जलनिस्सार प्रारू पाचा बालाघाट पठार जलविभाजक आहे. बालाघाट पठार उस्मानाबाद व बीड जिल्ह्यातून पूर्वेस लातूर जिल्ह्यांत पसरले आहे.

जिल्ह्यातील या पठाराचा भाग म्हणजे त्याची उत्तरेकडील कडा आहे. त्याची दक्षिणेकडील ही उस्मानाबाद जिल्ह्यात आहे. या पठाराचा सर्वसाधारण उतार पूर्वेस व ईशान्येस आहे. या पठाराचा एक भाग दक्षिणेस व नंतर पूर्वेस विस्तारलेला आढळत असून पठाराचा उठाव प्रदेश दक्षिणेस चाकूर तालुक्याच्या पूर्व विभागात आहे व तेथून पुढे उदगीर तालुक्यातून आग्नेय दिशेत जिल्ह्याबाहेर कर्नाटक राज्यात गेलेला आहे. तसेच पठाराचा काही भाग नांदेड जिल्ह्यात कंधार, मुखेड भागात गेला आहे.

जिल्ह्याचा आग्नेय व दक्षिण भाग तेरणा व तावरजा या नदी खोऱ्याचा आहे. तेरणा व मांजरा नद्यांच्या खोऱ्याचा बालाघाट पठार जलविभाजक आहे. तसेच मांजरा व मन्याड नदी निस्सार प्रारूप दरम्यान बालाघाट डोंगर रांगा आहेत. उदगीर तालुक्यातून एक जलविभाजक जातो. परळी, उदगीर मार्गे कर्नाटक राज्यातील बीदरला जाणारा लोहमार्ग व रस्ता जलविभाजकाच्या कटकावरून गेलेला आहे. या जलविभाजकाच्या वायव्य भागात उंची जास्त असून आग्नेयेकडे ती कमी होत गेलेली आहे. या हा

प्रदेश साधारणतः ६२५ मीटर उंचीचा असून लातूर रोड रेल्वे स्थानकाजवळ याची उंची ७४५ मीटर आहे. येथून पूर्वेस उतार प्रवणता कमी आहे. कमी उंचीच्या पठाराची एक भूजा चाकूर जवळून ईशान्येकडे गेलेली आहे. ती शिरूरताजबंद पासून २ कि.मी. पर्यंत असून पुढे ती पूर्वेस व नंतर ईशान्येस वांजरावाडा जवळून जिल्ह्याच्या बाहेर जाते. या भागात त्याची उंची ५६० मीटर आहे. कटकावर लातूर ते नांदेड रस्ता आहे. हा कटक मन्याड व तिरू नदीचा जलविभाजक आहे.

डोंगर व टेकड्याः चाकूरच्या पश्चिमेस ५-६ कि.मी. अंतरावर वडवळ नागनाथ जवळ ७३३ मीटर उंचीचा तर जानवळ जवळ ७२६ मीटर उंचीचा डोंगर आहे. वडवळ व जानवळ डोंगरांना स्थानिकरित्या **वडवळ बेट व जानवळ बेट म्हणतात**. वडवळ व जानवळ-चाकूर-उदगीर-औसा हा उठावाचा भाग जलविभाजक आहे. या भागातून अनेक लहान जलप्रवाह उत्तरेस मांजरा नदीस व दक्षिणेस तेरणा नदीस मिळतात. मन्याड नदी चोऱ्याचा भाग सपाट व कमी उंचीचा आहे. पण त्या भागात ही काही स्थानिक टेकड्या अहमदपूरजवळ ५४० मीटर उंचीची टेकडी आहे. निलंग्याजवळ उत्तर भागात ५९९ मीटर उंचीची टेकडी आहे. तर त्याचा पूर्व भागात जिल्ह्याच्या सीमेलगत ५७९ मीटर उंचीचा डोंगर आहे. निलंग्याच्या उत्तर भागात प्रदेशाची उंची जास्त आहे. आंबेवाडीच्या दक्षिणेस २ कि.मी. अंतरावर ६८३ मीटर उंचीचा डोंगर आहे. तसेच आनंदवाडीजवळ ६७३ मीटर व ६४७ मीटर उंचीचा डोंगर आहेत. मांजरा नदीच्या खोऱ्यात विशेषतः या नदीकाठच्या प्रदेशाची उंची ५५० मीटर ते ५६० मीटर पर्यंत आहे. औसाच्या आग्नेय भागात एक टेकडी असून तिची उंची ७८७ मीटर आहे. औसापासून आग्नेयेस ७ कि.मी. अंतरावर माळुब्रा, मंगरूळ, हसलगन या गावाच्या परिसरात एक डोंगर आहे. तर निलंग्याच्या दक्षिण भागात या जिल्ह्याच्या सीमेवर वाडी कासारशिरशी भागात एक लहान टेकडी आहे. लातूर जिल्ह्यात उंच डोंगर किंवा टेकड्या किंवा डोंगराचा उतार फार तीव्र स्वरूपाचा नाही.

प्राकृतिक विभाग : प्राकृतिक विभागाच्या दृष्टीने लातूर जिल्ह्याचे चार विभाग पडतात.

१. **मन्याड नदीचे खोरे :** हा प्रदेश समुद्रसपाटीपासून ४५० ते ६०० मीटर उंचीचा आहे. अहमदपूर जवळच्या लहान-लहान टेकड्यावगळता संपूर्ण प्रदेश साधारणपणे सपाट मैदानाचा असून पूर्वेस व उत्तरेस या मैदानाचा उतार मंद आहे. या विभागात रेणापूर तालुक्याचा ईशान्य भाग, अहमदपूर तालुका, उदगीर तालुक्याचा उत्तर व पूर्व भाग आणि चाकूर तालुक्याचा उत्तर व ईशान्य भाग येतो.

२. **मांजरा नदीचे खोरे** : जिल्ह्याचा साधारणपणे मध्यावर्ती सखल भाग मांजरा खोऱ्याचा आहे. बालाघाट पठाराच्या उत्तर व दक्षिण कटकाच्या दरम्यान मैदानी प्रदेश आहे. प्रदेशाची उंची वायव्यकडून आग्नेयाकडे कमी होत गेली आहे. या खोऱ्यात लातूर तालुक्याचा उत्तर, पूर्व व दक्षिण भाग येतो. तसेच रेणापूर तालुक्याचा पश्चिम व दक्षिण भाग येतो. निलंगा तालुक्याचा उत्तर, पूर्व भाग मांजरा नदी खोऱ्यात येतो.

३. **तेरणा नदीचे खोरे** : या नदी खोऱ्याचा उत्तर व दक्षिण भाग बालाघाट पठाराच्या कटकाचा आहे. पश्चिमेकडून पूर्वेकडे या भूभागाचा उतार मंद होत जातो. या प्रदेशाचा औसा तालुक्याचा दक्षिणेकडील काही भाग व निलंगा तालुक्याचा बराचसा भाग समाविष्ट होतो.

४. **बालाघाट पठाराचा** : लातूर जिल्ह्याचा साधारणपणे पश्चिमेकडील प्रदेश बालाघाट पठाराचा आहे. रेणापूर तालुक्याचा वायव्य व ईशान्य भाग, चाकूर तालुक्याचा बहुतांश भाग, लातूर व औसा तालुक्याचा पश्चिम भाग, निलंगा तालुक्याचा मध्य व दक्षिण भाग, तसेच उदगीर तालुक्याचा मध्य व दक्षिण भाग यांचा समावेश होतो. सपाट माथ्याचा व सामान्यपणे पूर्व भागात मंद उताराचा हा प्रदेश आहे.

नद्या : हा जिल्हा मांजरा व तिच्या उपनद्या यामुळे जलनिस्सार प्रारू प हा गोदावरी या प्रमुख जलनिस्सार प्रारू पाचा मुख्य विभाग आहे. मांजरा व तिच्या उपनद्या, तेरणा, तावरजा व घरणी या लातूर जिल्ह्यात बालाघाट पठारावर दक्षिण व मध्यभागात वाहतात. तर मन्याड, तिरू, लेंडी या व इतर लहान नद्या बालाघाट पठाराच्या उत्तर भागात वाहतात व पुढे उत्तरेस किंवा पूर्वेस वाहत जातात.

मन्याड : ही नदी बीड जिल्ह्यात बालाघाट पठाराच्या ईशान्य उतारावर धर्मापूरी जवळ उगम पावते व सुकणी गावाजवळ लातूर जिल्ह्यात प्रवेश करते. ही नदी अहमदपूरशहराच्या पश्चिम भागात वाहते. या नदीच्या वाहण्याची दिशा पश्चिमेकडून पूर्वेकडे आहे. नंतर तिची दिशा सर्वसाधारणपणे ईशान्येस आहे. या नदीचा जिल्ह्यातील प्रवाह ४० कि.मी. लांबीचा आहे. ही नदी अहमदपूर तालुक्यातून पुढे नांदेड जिल्ह्यात कंधारपर्यंत वाहते. पुढे पूर्व व आग्नेय दिशेस वाहत जाऊन ही नदी मांजरा नदीस मिळते.

वाकी : ही मन्याड नदीची उपनदी असून तिचा उगम चापोली या गावाजवळ होतो. प्रथम उत्तरेस वाहते व अहमदपूर शहराजवळून अहमदपूर तालुक्यातून पुढे वाहत जाते. या नदीची लांबी २५ कि.मी. आहे. अहमदपूरच्या उत्तरेस सेंद्री गावाजवळ ही नदी मन्याड नदीस मिळते.

तिरू : चाकूर जवळील बालाघाट पठाराच्या कटकाच्या उतारावर या नदीचा उगम होतो. ही नदी साधारणपणे पूर्वेस वाहते. तिरू नदीचा लातूर जिल्ह्यातील प्रवाह ५६ कि.मी. लांबीचा आहे. तिरू नदी चाकूर व उदगीर तालुक्यात वाहते. ही नदी पूर्वेस नांदेड जिल्ह्यात खैराका येथे लेंडी नदीस मिळते. उदगीर तालुक्यात वाढवणा येथे तिरू नदीवर धरण बांधले असून येथील जलाशयाचा उपयोग २,३४८ हेक्टर क्षेत्र ओलिताखाली आणण्यासाठी होतो.

मांजरा : बालाघाट पठाराच्या उत्तर काठावर बीड जिल्ह्यात पाटोदा तालुक्यातील गौरवाडी गावाजवळ मांजरा नदी उगम पावते व आग्नेय दिशेस वाहते आणि कानडी बोरगावजवळ लातूर जिल्ह्यात प्रवेश करते. मांजरा नदी लातूर तालुक्याच्या उत्तर सीमेवर वाहते. बीड जिल्हा व लातूर यांच्या सीमारेषेचा काही भाग मांजरा नदीच्या प्रवाहामुळे निश्चित झाला आहे. या भागात मांजरा नदीची दिशा पश्चिमेकडून पूर्वेकडे आहे व नंतर ही नदी लातूरच्या ईशान्य भागात आठ-दहा कि.मी. अंतरावर असलेल्या चिखलठाणा व भातखेडा येथे दक्षिणेस वळते. लातूरच्या आग्नेय भागात शिवणी खुर्द सेलू बु. जवळ या नदीस तावरजा नदी येऊ न मिळते. मांजरा नदी औसा तालुक्याच्या ईशान्य सीमेवर न वाहते. पुढे फकराणपूरजवळ निलंगा तालुक्यात प्रवेश करते. या भागात मांजरा प्रामुख्याने पश्चिमेकडून पूर्वेकडे वाहते व निलंग्यापासून १६ कि.मी. ईशान्य भागात शिरोळा व गिरकचाळ येथे उत्तरेकडे वळण घेते. नंतर शिउर व बेलसांगवी पासून दक्षिणेस वाहते. औराद शहाजनी गावाच्या पूर्वेस

कर्नाटक राज्यात वाहते. निलंगा तालुक्यातील आकु लगाव वांजरखेडा या गावाच्या दरम्यान या नदीच्या पात्रात लहान बेट तयार झाले आहे. लातूर जिल्ह्यात मांजरा नदीचा प्रवाह सुमारे १९५ कि.मी. लांबीचा आहे.

रेणा, धरणी, तावरजा व तेरणा या लातूर जिल्ह्यातील मांजरा नदीच्या उपनद्या आहेत. रेणा व धरणी या मांजरा नदीला डाव्या काठावर मिळणाऱ्या उपनद्या असून तावरजा व तेरणा या उजव्या काठावर मिळतात.

मांजरा नदीच्या उजव्या काठावर कानडी बोरगाव, टकळगाव, गांजूर, तडकी, खुलगापूर, कासारखेडा, शिवणी खु. इत्यादी गावे आहेत. तसेच तिच्या डाव्या काठावर साई, चिखलठाणा-भडगाव, रमजानपूर ही गावे आहेत. ही सर्व गावे लातूर तालुक्यातील आहेत. निलंगा तालुक्यात मांजरा नदीच्या डाव्या काठावर वांजरखेडा, हलकी, अंकु लगा आणि उजव्या काठावर हिसामाबाद, बसपूर, वांजरखेडा, वालसांगवी, चिचौंदी इत्यादी गावे आहेत. मांजरा नदी लातूर जिल्ह्यातून वाहत पुढे कर्नाटक राज्यातून आंध्रप्रदेशात जाते व परत राज्याच्या सीमेवर येउन ती नांदेड जिल्ह्यात येउन ती नांदेड जिल्ह्यात संगम गावाजवळ गोदावरी नदीस उजव्या बाजूस मिळते.

मांजरा नदीवर लातूर पासून ६ कि.मी. अंतरावर धनेगाव येथे मोठा सिंचन प्रकल्प आहे. यांच्या धरणाची उंची २५.६८ मीटर व कालव्याची लांबी १६८ कि .मी.आहे. या प्रकल्पामुळे १८.२२३ हेक्टर क्षेत्र ओलिताखाली येते.

रेणा : बीड जिल्ह्यातील आंबाजोगाई तालुक्याच्या डोंगराच्या पश्चिम भागात सावरगावजवळ या नदीचा उगम होतो. लातूर जिल्ह्यात या नदीचा उत्तर-दक्षिण आहे. या नदी काठावर रेणापूर तालुक्याचे मुख्य ठिकाण वसले आहे. रेणा नदी मांजरा नदीस निलंगा तालुक्यातील भातांगळी येथे मिळते.

धरणी : या नदीचा उगम अहमदपूर तालुक्यात नैऋत्य भागात २५ कि.मी. अंतरावरील वडवळ राजुरा पासून उत्तरेस ३ कि .मी. अंतरावर होतो. तेथून ही नदी दक्षिणकडे वाहते व निलंगा तालुक्यात प्रवेश करते. धरणी मांजरा नदीच्या डाव्या काठावर मिळणारी उपनदी आहे. या नदीचा प्रवाह जिल्ह्यात सुमारे ४० कि.मी. आहे. धरणी नदी घुगी, सांगवी गावाजवळ निलंगा तालुक्यात मांजरा नदीस मिळते. वडवळ धरणी व नालेगाव इत्यादी धरणी नदीच्या पश्चिम काठावरील गावे आहेत. धरणी या गावाचे नाव धरणी या नदीवरून पडले असावे.

धरणी नदीवर निलंगा तालुक्यातील जोगीयाळ येथे धरण बांधले आहे. हे मातीचे धरण असून त्याची लांबी २,१३५ मीटर आहे व धरणाची उंची १४.९० मीटर आहे. या मध्यम सिंचन प्रकल्पामुळे २.८३४ हेक्टर क्षेत्र ओलिताखाली आले आहे. या नदीच्या जोगीयाळ गावाजवळ डावा व उजवा कालवा असून प्रत्येक कालव्याची लांबी २४ कि.मी. आहे.

देवण : मांजरा नदीच्या डाव्या काठावर देवण ही उपनदी आहे. या नदीचा प्रवाह जिल्ह्यात २० कि.मी. इतका आहे. उदगीर तालुक्यातील रोहिणा गावाजवळ या नदीचा उगम होतो. प्रथम ही नदी दक्षिणकडे व नंतर आग्नेयाकडे वाहते. या नदीच्या काठावर म्हणजे नदीच्या दक्षिणेस देवणी गाव आहे. देवण नदी उदगीर तालुक्यात वाहत जाउन पुढे शिवणी गावाजवळ कर्नाटक राज्यात प्रवेश करते. या नदीची लांबी जिल्ह्यात १०५ कि.मी. आहे. तोंडार गावाजवळ एक जलप्रवाह उगम पावतो व तो पुढे आग्नेय दिशेस वाहत जातो. तो देवण नदीजवळ सुकणी गावाजवळ मिळतो.

तावरजा : या नदीचा उगम लातूर तालुक्यात मुरु ड गावाजवळ होतो. लातूर जिल्ह्यात तावरजा नदी पश्चिमेकडून पर्वकडे वाहते. लातूर तालुक्याच्या दक्षिण व औसा तालुक्याच्या उत्तर सीमेवरून ही नदी वाहते. लातूर जिल्ह्यात या नदीचा प्रवाह ५० कि.मी. आहे. ढकणी, एकुरगा, कव्हा, पेठ इत्यादी गावे तावरजा नदीच्या काठावर वसली आहेत. तावरजा नदीच्या उजव्या काठावर तुलनेत मोठ्या प्रमाणात गावे वसली आहेत. तावरजा नदीच्या एका

उपनदीच्या काठावर औसा शहर वसले आहे. तावरजा नदीवर लातूर तालुक्यात शिउर येथे धरण असून ३,६०३ हेक्टर क्षेत्र ओलिताखाली येते.

तेरणा : ही मांजरा नदीचा उपनदी असून तिचा उगम उस्मानाबाद जिल्ह्यातील कळंब तालुक्यात तेरखेड येथे होतो. तेरणा नदी उस्मानाबाद जिल्ह्यातून आग्नेय दिशेने वाहते व औसा तालुक्यात उजणी गावाजवळ लातूर जिल्ह्यात प्रवेश करते. औसा तालुक्याच्या दक्षिण व तसेच लातूर जिल्ह्याच्या दक्षिण सीमेवरही नदी वाहते. या भागात तेरणा नदी पश्चिमेकडून पूर्वेकडे वाहते. नंतर निलंगा तालुक्यातून औराद शहाजनी जवळ पूर्वेस मांजरा नदीस मिळते. निलंगा तालुक्यात या नदीचा प्रवाह ६५ कि.मी. लांबीचा आहे. उस्मानाबाद जिल्ह्यातील उमरगा तालुक्यातील माकणी येथे मोठे धरण असून त्याचा उपयोग लातूर जिल्ह्याला विशेषतः औसा तालुक्याला होतो. भुकंपाचेकेंद्र असलेल्या किल्लारी गावाच्या दक्षिणेस तेरणा नदी पश्चिमेकडून पूर्वेकडे वाहते. किल्लारीवाडीकडून एक जलप्रवाह किल्लारी गावाच्या नैऋत्येस एक कि.मी. अंतरावर तेरणा नदीस मिळतो. हत्तर गावाजवळ तेरणा नदीचा जलप्रवाह विभागतो व २ कि.मी. वर पुन्हा एकत्रित येतो.

प्रस्तावना

प्रस्तावना

केंद्राच्या व राज्याच्या प्रशासनाची सर्वकष तयारीचा एक भाग म्हणून तसेच जिल्हा प्रशासनाची कार्यक्षमता वाढावी म्हणून महाराष्ट्र शासनाने राज्य आपत्कालीन कृति योजना तयार के ली आहे. या संदर्भात प्रत्येक जिल्हा प्रशासनाने आपली स्वतःची जिल्हा आपत्कालीन व्यवस्थापन कृती योजना तयार के ली आहे. ही बहुउद्देशीय प्रतिसाद योजना जिल्हा प्रशासनाची कार्यक्षमता निश्चितच वाढविल अशी अपेक्षा आहे.

१.१ अनेक विध आपती प्रतिसाद योजना

भुकंप, पुर, वादळ, साथीचे रोग, औद्योगिक अपघात, रस्ते अपघात आणि आगीचा समावेश जिल्हा आपत्कालीन व्यवस्थापन कृति योजनेत के लेला आहे. पुर आणि भुकंप या सारख्या काही आपती मोठ्या भु-भागावर होत असतात. त्यामध्ये मोठ्या प्रमाणावर फक्त जिवित हानी करतात. यापैकी कोणत्याही आपतीवर नियंत्रण करण्यासाठी मोठ्या प्रमाणावर सुविधांची व मनुष्यबळाची आवश्यकता असते.

१.२ उद्देश

- १) जिल्ह्यातील संभाव्य धोक्याची माहिती घेऊन व मूल्यमापन करू न जिल्हा स्तरावरील पुर्वतयारीत सुधारणा करणे व या द्वारे आपती कालावधीत मनुष्य व वित्त हानी टाळणे.
- २) आपती व्यवस्थापन कार्यक्र मात सहभागी संस्थांकडून उपलब्ध सोई-सुविधांची माहिती मिळविणे व त्याचा आपती व्यवस्थापनात जिल्हा प्रशासनाची कार्यक्षमता वाढविण्यास उपयोग करू न घेणे, ही माहिती जिल्हा प्रशासनास आपतीला कार्यक्षमतेने तोंड देण्यास तसेच समाजाच्या विविध स्तरामध्ये विश्वास निर्माण करण्यास सहाय्यभुत ठरेल.
- ३) आपत्कालीनकृति आराखड्याद्वारे तयार के लेल्या विविध माहितीचा उपयोग जिल्ह्यातील विविध विकासात्मक योजनांसाठी करू न घेणे.
- ४) भौगोलिक माहिती पध्दती (OGS), संवेदुर पध्दती (Remote Sensing) इत्यादीतील शास्त्रीय व तांत्रिक माहितीचा उपयोग ही योजना तयार करण्यासाठी व दिर्घकालीन विकासात्मक योजनांसाठी करू न घेणे.
- ५) जिल्ह्यामध्ये आपती निवारणाबाबतची माहिती व्यवस्थित साठवुन ठेवणे, माहितीचे अद्यावतीकरण करणे, प्रतिसादांचे व्यवस्थित मूल्यमापन करू न नविन सुधारणा सुचवणे व या विषयीचे जाळे तयार करणे.
- ६) जिल्ह्यामधील आपत्कालीन कृति योजनेचा उपयोग महाराष्ट्र शासनाच्या विविध धोरणांसाठी करू न घेणे. म्हणुनच आपती निवारणासाठी औपचारीक कृति योजनेची आवश्यकता आहे.
 - अ. प्रतिसादाच्या कृ तीची योग्य मालिका तयार करण्यासाठी पुर्ननियोजन,
 - ब. सहभागी संस्थांना त्यांची जबाबदारी वाटुन देणे,
 - क. सहभागी झालेल्या विविध संस्थांना व विभागांसाठी आदर्श कृ ति ठरविणे,
 - ड. उपलब्ध सोयी सवलतींची सुची,

इ. उपलब्ध सुविधांच्या कार्यक्षम व्यवस्थापनासाठी कार्यपध्दती,

फ. सुसंवादीत व कार्यक्षम प्रतिसादासाठी मदत कार्य करणाऱ्या विविध संस्था व अशासकीय संस्था यामध्ये सुसंवाद साधणे.

ग. मदत व पुनर्वसन कार्याचे पर्यवेक्षण व मुल्यमापन.

१.३ धोरणात्मक निर्णय

जिल्हा आपत्कालीन व्यवस्थापन कृति योजनेचे मुख्य धोरण म्हणजे जिवीत, वित्तीय व पर्यावरणाचे रक्षण करणे तसेच जास्तीत जास्त आपत्तीचा ओझे हलके करणे, आपदग्रस्तांना तात्काळ मदत देणे व त्यांचे पुनर्वसन करणे हे होय.

हे धोरण हाच जिल्हा आपत्कालीन व्यवस्थापन कृति योजनेचा पाया आहे. अशासकीय संस्था, स्वयंसेवी संघटना, समाज तसेच महाराष्ट्र शासन यांच्या परस्पर सहकार्याने व उपलब्ध साधनसामग्रीचा योग्य वापर करू न आपत्तीची तिव्रता कमी करणे.

१.४.१ संवाद व माध्यम

जिल्हा आपत्कालीन व्यवस्थापन कृति योजनेत तात्काळ मदतीसाठी संवाद व माध्यमाची आवश्यकता आहे. त्यासाठी निरीक्षण करणारी, ओळखणारी आणि सूचना देणारी पध्दती अंमलात आणली आहे.

१.४.२ पर्यवेक्षण निदान व सूचना देणारी पध्दती

निरीक्षण करणारी, ओळखणारी व सूचना देणारी पध्दती

| अ. नं | आपत्ती | निरीक्षण/ | निरीक्षण / पर्यवेक्षण उपकरणे | सूचना पध्दती व तंत्रज्ञान | जबाबदार विभाग / संस्था |
|-------|---------------------------|--|------------------------------|---------------------------|--|
| १ | भुकंप | --- | --- | --- | जिल्हाधिकारी कार्यालय, लातूर |
| २. | पुर | होय | वायरलेस व दुरध्वनी | रेडिओ किंवा मनुष्य | जिल्हाधिकारी कार्यालय, लातूर |
| ३. | वादळ | --- | --- | --- | जिल्हाधिकारी कार्यालय, लातूर |
| ४. | साथीचे रोग | जिल्हा शल्य चिकीत्सक व जिल्हा आरोग्य अधिकारी | वायरलेस व दुरध्वनी | मनुष्य | जिल्हा शल्य चिकीत्सक व जिल्हा आरोग्य अधिकारी लातूर |
| ५. | औद्योगिक व रासायनिक अपघात | --- | दुरध्वनी | भोंगा/ ध्वनी | महाव्यवस्थापक जिल्हा उद्योगकेंद्र लातूर |
| ६. | आग | --- | दुरध्वनी | भोंगा/ ध्वनी | न.पा. लातूर/ लातूर. |
| ७. | रस्ते अपघात | --- | वायरलेस व दुरध्वनी, मनुष्य | --- | पोलीस |

विविध विभागातर्गत करावयाची तयारी

प्रकरण २

विविध विभागांतर्गत करावयाची पुर्वतयारी

प्रशासकीय पुर्वतयारी, उपाय योजना या व्यतिरीक्त खाली नमुद के ल्याप्रमाणे तालुका नियंत्रण कक्षास जिल्हास्तरीय विभाग व इतर विभागाकडून पुर्वतयारीचे अहवाल मिळतील. विविध विभागांची क्षमता व पुर्वतयारी यांचे मुल्यमापन करण्यासाठी तसेच तात्काळ कृ तिकेंद्र व मदत, शासन व विभागीय आयुक्त यांना अहवाल देण्यासाठी वरील अहवालाची तहसिलदार यांना मदत होईल. सदर अहवाल विभाग प्रमुखांनी भरू न व दर सहा महिन्यांनी अद्यावत करू न तहसिलदार यांना सादर के ला जातो.

२.१ पोलीस

तपासणी सूची

| घेतलेल्या पुर्वतयारी योजना | शेरा |
|---|------|
| आपती प्रतिसाद योजना विभागास माहीत असुन आपती प्रतिसाद कार्यपध्दती स्पष्टपणे ठरविण्यात आली आहे. | |
| आपती प्रतिसाद योजनेची प्राथमिक व प्रशिक्षण आणि त्याची कार्यपध्दती. अधिकारी आणि कर्मचारी यांच्यावर सोपविलेल्या तात्काळ कृ तीसाठी लागणारे विशेष कौशल्य. | |
| पुनर्विलोकन व अद्यावत के लेले :- पुर्व उपाय योजना व कार्यपध्दती उपकरणांच्या संरक्षणासाठी घ्यावयाची काळजी आपती नंतरच्या कार्यपध्दती | |
| स्थलांतरासाठी पुरेशी कार्यपध्दती | |
| आपती नियंत्रणाच्या व्यवस्थापनासाठी नियुक्त करण्यात आलेल्या अधिकाऱ्याचे नाव (Nodal Officer) | |
| प्रतिसाद कृ तीसाठी आवश्यक असलेले सुचीत सुविधांचे स्रोत | |

अहवाल सादरकर्ता :-

हुद्दा/ सही / दिनांक

२.२ महाराष्ट्र राज्य विद्युत मंडळ

तपासणी सूची

| घेतलेल्या पूर्वतयारी योजना | शेरा |
|--|------|
| आपती प्रतिसाद योजना विभागास माहीत असुन आपती प्रतिसाद कार्यपध्दती स्पष्टपणे ठरविण्यात आली आहे. | |
| आपती प्रतिसाद योजनेची प्राथमिक व प्रशिक्षण आणि त्याची कार्यपध्दती. अधिकारी आणि कर्मचारी यांच्यावर सोपविलेल्या तात्काळ कृतीसाठी लागणारे विशेष कौशल्य. | |
| पुनर्विलोकन व अद्यावत के लेले :- पुर्व उपाय योजना व कार्यपध्दती उपकरणांच्या संरक्षणासाठी घ्यावयाची काळजी आपती नंतरच्या कार्यपध्दती | |
| आपती नियंत्रणाच्या व्यवस्थापनासाठी नियुक्त करण्यात आलेल्या अधिकाऱ्याचे नाव (Nodal Officer) | |
| प्रतिसाद कृतीसाठी आवश्यक असलेले सुचीत सुविधांचे स्रोत | |

अहवाल सादरकर्ता :-

हुद्दा / सही / दिनांक

२.३ आरोग्य विभाग

तपासणी सूची

| घेतलेल्या पूर्वतयारी योजना | शेरा |
|---|------|
| आपती प्रतिसाद योजना विभागास माहीत असुन आपती प्रतिसाद कार्यपध्दती स्पष्टपणे ठरविण्यात आली आहे. | |
| आपती प्रतिसाद योजनेची प्राथमिक व प्रशिक्षण आणि त्याची कार्यपध्दती. अधिकारी आणि कर्मचारी यांच्यावर सोपविलेल्या तात्काळ कृतीसाठी लागणारे विशेष कौशल्य. | |
| पुनर्विलोकन व अद्यावत के लेले :- पुर्व उपाय योजना व कार्यपध्दती उपकरणांच्या संरक्षणासाठी घ्यावयाची काळजी आपती नंतरच्या कार्यपध्दती | |
| आपती नियंत्रणाच्या व्यवस्थापनासाठी नियुक्त करण्यात आलेल्या अधिकाऱ्याचे नाव (Nodal Officer) | |
| प्रतिसाद कृतीसाठी आवश्यक असलेले सुचीत सुविधांचे स्रोत | |

अहवाल सादरकर्ता :-

हुद्दा / सही / दिनांक

२.४ महाराष्ट्र जीवन प्राधिकरण

तपासणी सूची

| घेतलेल्या पूर्वतयारी योजना | शेरा |
|---|------|
| आपती प्रतिसाद योजना विभागास माहीत असुन आपती प्रतिसाद कार्यपध्दती स्पष्टपणे ठरविण्यात आली आहे. | |
| आपती प्रतिसाद योजनेची प्राथमिक व प्रशिक्षण आणि त्याची कार्यपध्दती. अधिकारी आणि कर्मचारी यांच्यावर सोपविलेल्या तात्काळ कृतीसाठी लागणारे विशेष कौशल्य. | |
| पुनर्विलोकन व अद्यावत के लेले :- पुर्व उपाय योजना व कार्यपध्दती उपकरणांच्या संरक्षणासाठी घ्यावयाची काळजी आपती नंतरच्या कार्यपध्दती | |
| आपती नियंत्रणाच्या व्यवस्थापनासाठी नियुक्त करण्यात आलेल्या अधिकाऱ्याचे नाव (Nodal Officer) | |
| प्रतिसाद कृतीसाठी आवश्यक असलेले सुचीत सुविधांचे स्रोत | |

अहवाल सादरकर्ता :-

हुद्दा / सही / दिनांक

२.५ पाटबंधारे विभाग

तपासणी सूची

| घेतलेल्या पूर्वतयारी योजना | शेरा |
|---|------|
| आपती प्रतिसाद योजना विभागास माहीत असुन आपती प्रतिसाद कार्यपध्दती स्पष्टपणे ठरविण्यात आली आहे. | |
| आपती प्रतिसाद योजनेची प्राथमिक व प्रशिक्षण आणि त्याची कार्यपध्दती. अधिकारी आणि कर्मचारी यांच्यावर सोपविलेल्या तात्काळ कृ तीसाठी लागणारे विशेष कौशल्य. | |
| पुनर्विलोकन व अद्यावत के लेले :- पुर्व उपाय योजना व कार्यपध्दती उपकरणांच्या संरक्षणासाठी घ्यावयाची काळजी आपती नंतरच्या कार्यपध्दती | |
| जनतेला तात्काळ पिण्याच्या पाण्याबद्दल माहिती देणारी पुरेशी पुर्वसूचना यंत्रणा. | |
| चालू पाण्याचा स्रोत नष्ट झाल्यास तात्काळ पाणी वाटपासाठी स्थापित कार्यपध्दती. | |
| आपती नियंत्रणाच्या व्यवस्थापनासाठी नियुक्त करण्यात आलेल्या अधिकाऱ्याचे नाव प्रतिसाद कृतीसाठी आवश्यक असलेले सुचीत सुविधांचे स्रोत | |

अहवाल सादरकर्ता :-

हुद्दा/ सही / दिनांक

२.६ दुरसंचार विभाग

तपासणी सूची

| घेतलेल्या पूर्वतयारी योजना | शेरा |
|--|------|
| आपती प्रतिसाद योजना विभागास माहीत असुन आपती प्रतिसाद कार्यपध्दती स्पष्टपणे ठरविण्यात आली आहे. | |
| आपती प्रतिसाद योजनेची प्राथमिक व प्रशिक्षण आणि त्याची कार्यपध्दती. अधिकारी आणि कर्मचारी यांच्यावर सोपविलेल्या तात्काळ कृतीसाठी लागणारे विशेष कौशल्य. | |
| पुनर्विलोकन व अद्यावत के लेले :- पुर्व उपाय योजना व कार्यपध्दती उपकरणांच्या संरक्षणासाठी घ्यावयाची काळजी आपती नंतरच्या कार्यपध्दती | |
| आपती नियंत्रणाच्या व्यवस्थापनासाठी नियुक्त करण्यात आलेल्या अधिकाऱ्याचे नाव (Nodal Officer) | |
| प्रतिसाद कृ तीसाठी आवश्यक असलेले सुचीत सुविधांचे स्रोत | |

अहवाल सादरकर्ता :-

हुद्दा/ सही / दिनांक

२.७ सार्वजनिक बांधकाम विभाग

तपासणी सूची

| घेतलेल्या पूर्वतयारी योजना | शेरा |
|--|------|
| आपती प्रतिसाद योजना विभागास माहीत असुन आपती प्रतिसाद कार्यपध्दती स्पष्टपणे ठरविण्यात आली आहे. | |
| आपती प्रतिसाद योजनेची प्राथमिक व प्रशिक्षण आणि त्याची कार्यपध्दती. अधिकारी आणि कर्मचारी यांच्यावर सोपविलेल्या तात्काळ कृतीसाठी लागणारे विशेष कौशल्य. | |
| पुनर्विलोकन व अद्यावत के लेले :- पुर्व उपाय योजना व कार्यपध्दती उपकरणांच्या संरक्षणासाठी घ्यावयाची काळजी आपती नंतरच्या कार्यपध्दती | |
| आपती नियंत्रणाच्या व्यवस्थापनासाठी नियुक्त करण्यात आलेल्या अधिकाऱ्याचे नाव (Nodal Officer) | |
| प्रतिसाद कृतीसाठी आवश्यक असलेले सुचीत सुविधांचे स्रोत | |

अहवाल सादरकर्ता :-

हुद्दा / सही / दिनांक

२.८ कृषि विभाग

तपासणी सूची

| घेतलेल्या पूर्वतयारी योजना | शेरा |
|--|------|
| आपती प्रतिसाद योजना विभागास माहीत असुन आपती प्रतिसाद कार्यपध्दती स्पष्टपणे ठरविण्यात आली आहे. | |
| आपती प्रतिसाद योजनेची प्राथमिक व प्रशिक्षण आणि त्याची कार्यपध्दती. अधिकारी आणि कर्मचारी यांच्यावर सोपविलेल्या तात्काळ कृतीसाठी लागणारे विशेष कौशल्य. | |
| पुनर्विलोकन व अद्यावत के लेले :- पुर्व उपाय योजना व कार्यपध्दती उपकरणांच्या संरक्षणासाठी घ्यावयाची काळजी आपती नंतरच्या कार्यपध्दती | |
| आपती नियंत्रणाच्या व्यवस्थापनासाठी नियुक्त करण्यात आलेल्या अधिकाऱ्याचे नाव (Nodal Officer) | |
| प्रतिसाद कृतीसाठी आवश्यक असलेले सुचीत सुविधांचे स्रोत | |

अहवाल सादरकर्ता :-

हुद्दा / सही / दिनांक

२.९ पशु संवर्धन विभाग

तपासणी सूची

| घेतलेल्या पूर्वतयारी योजना | शेरा |
|--|------|
| आपती प्रतिसाद योजना विभागास माहीत असून आपती प्रतिसाद कार्यपध्दती स्पष्टपणे ठरविण्यात आली आहे. | |
| आपती प्रतिसाद योजनेची प्राथमिक व प्रशिक्षण आणि त्याची कार्यपध्दती. अधिकारी आणि कर्मचारी यांच्यावर सोपविलेल्या तात्काळ कृतीसाठी लागणारे विशेष कौशल्य. | |
| पुनर्विलोकन व अद्यावत के लेले :- पुर्व उपाय योजना व कार्यपध्दती उपकरणांच्या संरक्षणासाठी घ्यावयाची काळजी आपती नंतरच्या कार्यपध्दती | |
| आपती नियंत्रणाच्या व्यवस्थापनासाठी नियुक्त करण्यात आलेल्या अधिकाऱ्याचे नाव (Nodal Officer) | |
| प्रतिसाद कृ तीसाठी आवश्यक असलेले सुचीत सुविधांचे स्रोत | |

अहवाल सादरकर्ता :-

हुद्दा / सही / दिनांक

जिल्हास्तरीय संस्थात्मक संरचना

प्रकरण ३

जिल्हा स्तरावरील संख्यात्मक संरचना

जिल्हा आपत्कालीन व्यवस्थापन समिती ही सर्वोच्च असेल व आपती व्यवस्थापनात महत्वाची भूमिका पार पाडील. तालुका स्तरावरील प्रतिसाद योजना ही तहसिलदार यांच्या मार्गदर्शनाखाली असून ते जिल्हा आपती व्यवस्थापक म्हणून काम करतील.

३.१ जिल्हाधिकारी जबाबदारी

जिल्हाधिकारी खालील बाबींसाठी जबाबदार असतील.

- १) जिल्हा आपती व्यवस्थापन समितीच्या सहाय्याने जिल्हा आपत्कालीन व्यवस्थापन कृति योजनेची निर्मिती करणे.
- २) जिल्हा नियंत्रण कक्षाची उभारणी करणे.
- ३) परस्पर सहकार्य व जबाबदार गटाची स्थापना करण्यास उत्तेजन देणे.
- ४) जिल्हा आपत्कालीन कृति योजनेअंतर्गत जिल्हा स्तरावरील विविध विभाग हे सूचना मिळाल्या पासून तर मदत आणि पुनर्वसन होई पर्यंतच्या कार्यासाठी आपल्या विभागाचे क्षेत्रीय जाळे तयार करतील.
- ५) आपतीस्थळी आपती नियंत्रणासाठी विविध कार्य पार पाडतील.
- ६) जिल्हाधिकारी स्थळ कृतिकेंद्र मदत करेल. स्थळ कृति केंद्राचा प्रमुख स्थळ व्यवस्थापक असेल ते विविध आपदग्रस्त भाग व शिबीरक्षेत्र यांच्यातील समन्वयक म्हणून काम पाहतील तसेच जिल्हा नियंत्रण कक्षाला अहवाल देण्याचे कामही स्थळ कृति केंद्र करेल.
- ७) सर्व क्षेत्रीय प्रतिसादांचा समन्वय राखण्याचे काम जिल्हाधिकारी करतील. क्षेत्रीय प्रतिसादात तात्पुरती शिबीरे, मदत केंद्रे व गुराढोरांचे शिबीरांचे समावेश होईल.

जिल्हा नियंत्रण कक्षात कार्याची विभागणी केलेली असेल. प्रत्येक कक्षासाठी स्वतंत्र कक्ष अधिकारी असून माहिती गोळा करण्याची अभिलेख ठेवण्याची व ती जिल्हा आपती व्यवस्थापकांना विशिष्ट कार्यासाठी देण्याची त्यांची जबाबदारी असेल.

- आकृती १ -

जिल्हा स्तरावरील समन्वय रचना

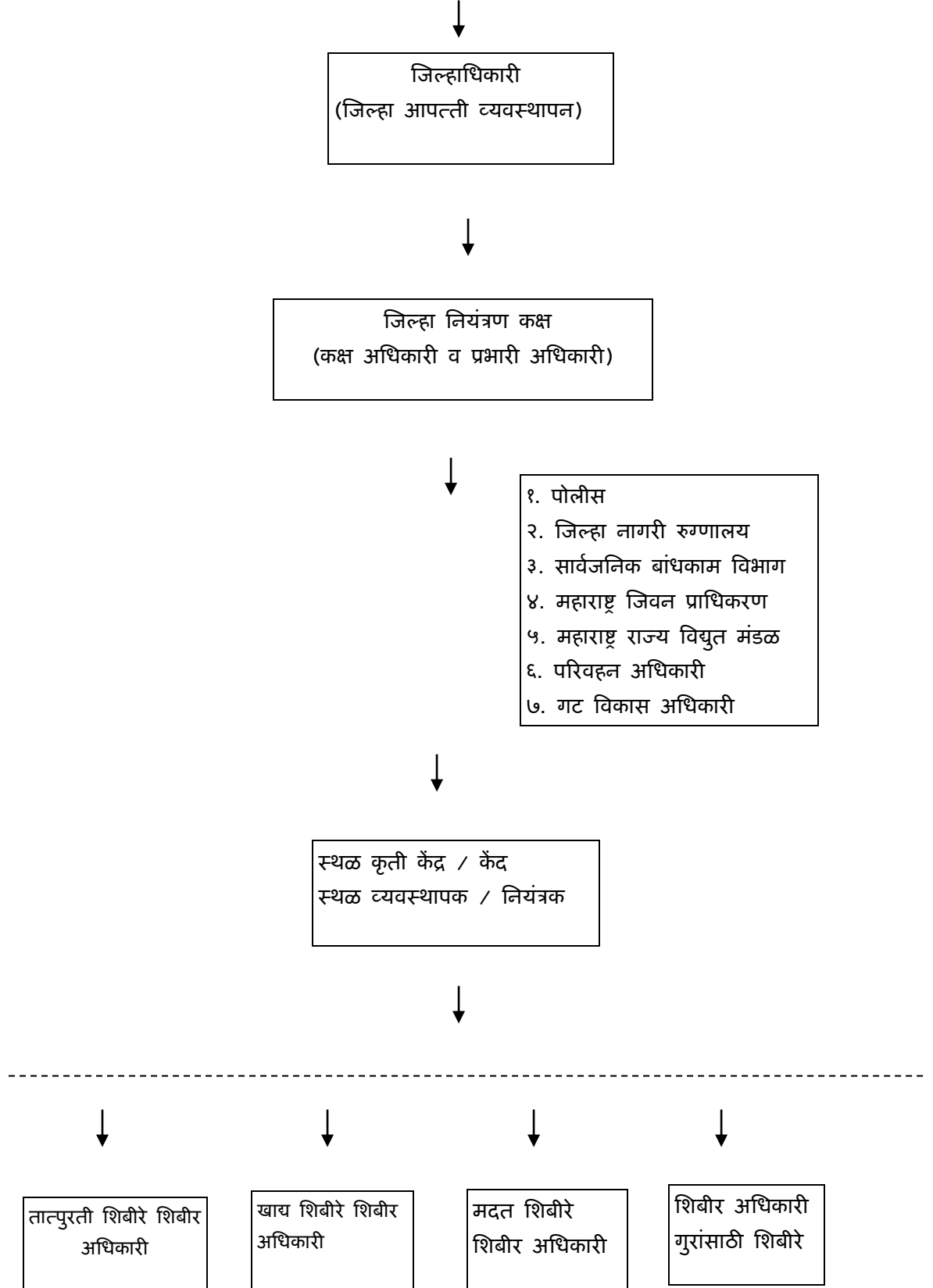

आपती व्यवस्थापन समिती

आपती व्यवस्थापन समिती ही तहसिलदार खालील बाबतीत मदत करेल.

- १) आपतीच्या धोक्याचे पुनर्विलोकन करण्यासाठी,
- २) जिल्हाची अशा आपतीस तोंड देण्याची क्षमता
- ३) पुर्वतयारीचे परिक्षण,
- ४) जिल्हा आपत्कालीन व्यवस्थापन कृति योजनेत वेळोवेळी सुधारणा करण्यासाठी सुचना.

समितीची बैठक जिल्हाधिकारी यांच्या अध्यक्षतेखाली वर्षातून एकदा होईल व समितीत खालील पदाधिकारी असतील.

| | |
|--|------------|
| जिल्हाधिकारी | अध्यक्ष |
| जिल्हा पोलीस अधिक्षक | सदस्य |
| मुख्य कार्यकारी अधिकारी जि.प. | सदस्य |
| निवासी उपजिल्हाधिकारी | सदस्य सचिव |
| मुख्य अग्निशमन अधिकारी | सदस्य |
| जिल्हा आरोग्य अधिकारी | सदस्य |
| जिल्हा कृषि अधिकारी | सदस्य |
| जिल्हा पशुसंवर्धन अधिकारी | सदस्य |
| जिल्हा शल्यचिकीत्सक | सदस्य |
| कार्यकारी अभियंता, सा. बां. विभाग | सदस्य |
| कार्यकारी अभियंता, पाटबंधारे विभाग | सदस्य |
| कार्यकारी अभियंता, लघु पाट बंधारे विभाग | सदस्य |
| कार्यकारी अभियंता, म.रा.वि.म. | सदस्य |
| कार्यकारी अभियंता, महाराष्ट्र जिवन प्राधिकरण | सदस्य |
| जिल्हा शिक्षणाधिकारी (प्रा.) जि.प. | सदस्य |
| विभागीय रेल्वे व्यवस्थापक, प्रतिनिधी | सदस्य |
| प्रादेशिक परिवहन अधिकारी, प्रतिनिधी | सदस्य |
| राज्य परिवहन (..), प्रतिनिधी | सदस्य |
| निरीक्षक जिल्हा माहिती अधिकारी | सदस्य |
| निरीक्षक जिल्हा पुरवठा अधिकारी | सदस्य |
| निरीक्षक वन अधिकारी | सदस्य |
| डाक व तार प्रतिनिधी | सदस्य |
| संरक्षक पथके | सदस्य |
| जिल्हा स्तरीय अशासकीय संस्थांचे प्रतिनिधी | सदस्य |
| परस्पर प्रतिसाद व सहकार्य गटाचे प्रतिनिधी | सदस्य |

३.३ जिल्हा नियंत्रण कक्ष

जिल्हा नियंत्रण कक्ष वर्षभर व दिवसरात्र चालु असेल.

अधिकारी- १. जिल्हा आपत्ती व्यवस्थापन अधिकारी (तात्पुरते पद)

कर्मचारी - १ - अवल कारकुन, १ - लिपीक, १ - शिपाई

कर्तव्ये - १. पुर, अतिवृष्टी, जास्त झाडे उन्मळून पडणे, रस्ते अपघात, औद्योगिक व रासायनिक अपघात, वादळ, भुकंप, आग, साथीचे रोग, याबाबतची माहिती जिल्ह्याच्या विविध भागातून मिळविणे व ती जिल्हाधिकारी, निवासी उपजिल्हाधिकारी, उपविभागीय अधिकारी व सर्व तहसिलदार यांना देणे.

२. जून ते ऑक्टोबर या कालावधीत पाटबंधारे विभाग, जिल्ह्यातील सर्व धरण्यावर बारीक लक्ष ठेवून असेल. जिल्हाधिकारी याच्या नियंत्रणाखाली जिल्हा नियंत्रण कक्ष हे पर्यवेक्षण / निरीक्षण, समन्वय, आपत्ती व्यवस्थापनाची अंमलबजावणी यांचे मुख्य केंद्र असेल.

३.३.१ नेहमीचा कृति कार्यक्रम.

जिल्हा आपत्कालीन व्यवस्थापकाची नेहमीच्या काळातील जबाबदारी म्हणजे :-

- १) सर्व सुचना देणारी साधने, संवाद साधणारी साधने सुस्थितीत आहेत याची खात्री नियमित करणे.
- २) जिल्ह्यातील सर्व विभागांकडून संभाव्य धोरणाबाबतची माहिती गाववार व तालुकावार ठराविक काळानंतर मिळविणे.
- ३) जिल्हा आपत्कालीन व्यवस्थापकांना सर्व विभागांकडून पुर्वतयारी विषयीचे अहवाल मिळतील व ते तात्काळ, जिल्हाधिकारी, मदत व कृति केंद्र व विभागीय आयुक्त यांच्याकडे पाठविण्यात येतील.
- ४) जिल्ह्यातील होणाऱ्या बदलाची दखल घेऊन जिल्हा आपत्कालीन व्यवस्थापन योजनेचे अद्यावतीकरण करणे.
- ५) टेबल क्र. १ प्रमाणे सर्व सुविधांच्या यादीचे तसेच इतर माहितीचे अद्यावतीकरण करणे.
- ६) यशदा व तात्काळ मदत कृति केंद्र यांना माहितीचे अद्यावतीकरण व जिल्ह्यातील होणारे बदल याविषयी कळविणे.
- ७) पुर्वतयारीच्या उपाययोजना, प्रशिक्षण कार्यक्रम या विषयी विविध विभागांनी घेतलेल्या कार्यक्रमावर पर्यवेक्षण करणे.
- ८) जिल्हा आपत्कालीन व्यवस्थापन कृती योजनेविषयी जिल्हा, स्थानिक व संभाव्य आपत्ती स्थळी माहिती मिळेल अशी व्यवस्था करणे.
- ९) परस्पर सहकार्य व प्रतिसाद गटांची स्थापना होण्यास मदत करणे.
- १०) आपत्तीनंतरचे मुल्यमापन करणे व त्यानुसार जिल्हा आपत्कालीन व्यवस्थापन कृती योजनेचे अद्यावतीकरण करणे.
- ११) जिल्हास्तरावर आपत्तीविषयी अहवाल तयार करू न तो तात्काळ कृती केंद्रास सादर करणे, त्यामध्ये
 - अ) आपत्तीचा स्रोत व कारण,
 - ब) प्रतिसाद प्रयत्नांची माहिती,
 - क) प्रतिबंधात्मक उपाययोजनांसाठी शिफारसी.

३.३.२ आपत्ती किंवा आपत्तीची पूर्व सूचना

आपत्तीची पूर्व सूचना मिळाल्यानंतर किंवा आपत्ती संपल्यानंतर तात्काळ कृती केंद्राकडून आपत्ती विषयी पुर्वसूचना मिळाल्यानंतर जिल्हाधिकारी जिल्हा आपत्ती व्यवस्थापकाचे अधिकार वापरतील. जिल्हा प्रशासन हे

पुर्वसुचना तसेच सावधतेची सुचना देणारे महत्वाचे संघटन आहे. याशिवाय खालील संस्थांना पुर्वसुचना किंवा सावधतेची सुचना देण्याचे अधिकार असतील.

†Ö-ÖøÖß
ÄÖÖÄ£ÖÖ

| | |
|------------------------------|--|
| अ) भुकंप | भारतीय हवामान शास्त्र विभाग महाराष्ट्र अभियांत्रिकी संशोधन संस्था |
| ब) पुर | भारतीय हवामान शास्त्र विभाग पाटबंधारे विभाग |
| क) वादळ | भारतीय हवामान शास्त्र विभाग |
| ड) साथीचे रोग | जिल्हा आरोग्य अधिकारी |
| इ) रस्ते अपघात | पोलीस |
| फ) औद्योगिक व रासायनिक अपघात | जिल्हा उद्योग केंद्र व महाराष्ट्र राज्य औ. वसाहत व पोलीस विभाग |
| ग) आग | अग्नीशामन केंद्र, पोलीस |

भुकंप झाल्याबाबतची किंवा त्या संबंधीची पुर्वसुचना पुढील घटकांना दिली जाईल.

- मुख्य सचिव, प्रधान सचिव (मदत व पुनर्वसन), संचालक, आपती विभाग, मुंबई
 - विभागीय आयुक्तांचे कार्यालय,
 - जिल्हाधिकारी कार्यालय,
 - जिल्हास्तरीय सर्व अधिकारी, नगरपालिका, परस्पर मदत व प्रतिसाद गट
 - केंद्र सरकारचे जिल्हास्तरावरील अधिकारी
 - पालकमंत्री, नगराध्यक्ष, जि.प. अध्यक्ष, खासदार व जिल्हाच्या आपती प्रभाव क्षेत्रातील आमदार.
 - संरक्षण विभागाचे स्थानिक विभाग.
- आपतीसंबंधी पुर्वसुचना मिळाल्यानंतर सर्व पुर्वतयारी संदर्भातील आपती नंतरच्या खालील उपाययोजना हाती घेतल्या जातील.
- जिल्हाधिकारी जिल्हा नियंत्रण कक्षाचे जिल्हा आपती व्यवस्थापक म्हणून काम पहातील.
 - विशिष्ट कामाची जबाबदारी घेण्यासाठी जिल्हा नियंत्रण कक्षाचा विस्तार के ला जाईल.
 - जिल्हास्तरावरील सर्व विभागाचे कर्मचारी जिल्हाधिकारी यांच्या मार्गदर्शनाखाली काम करतील. यामध्ये जिल्हास्तरावरील खालील विभागांचाही समावेश होईल.
- अ) प. स., न.पा. अधिकारी
ब) महाराष्ट्र राज्य विद्युत मंडळ, महाराष्ट्र जिवन प्राधिकरण
क) सार्वजनिक बांधकाम विभाग, महाराष्ट्र
ड) पाटबंधारे, जिल्हा उद्योग केंद्र, सा.बां. विभाग

४. वरील सर्व विभागात कार्यरत असणाऱ्या सर्व अधिकारी व कर्मचारी यांच्या रजा आपोआप रद्द होतील व वरील विभाग आपल्या कर्मचाऱ्यांना कामावर हजर होण्याबाबत आदेश देतील आणि त्यांची सेवा जिल्हा आपती व्यवस्थापकांनी (जिल्हाधिकारी) आरक्षित केल्यासंबंधी माहिती त्यांना देतील.
५. नैसर्गिक आपती २२४५ या लेखाशिर्षाखाली मिळणाऱ्या आगाऊ रक्कम किंवा कर्ज यावर मदत जिल्हाधिकारी नियंत्रण आहे. त्यामुळे या लेखाशिर्षाखाली मिळणारे अनुदान जिल्हाधिकारी यांचेकडे असेल व मदत आणि पुनर्वसन यात कोणतीही बाधा येणार नाही हे पहावयाचे काम मदत आयुक्त यांचे आहे.
६. मोठ्या प्रमाणावरील आपतीच्या वेळी तालुका आपत्कालीन व्यवस्थापन स्थानिक संरक्षण दलाच्या संपर्कात राहून आपतीतून सुटका करण्यासाठी स्थलांतर व तात्काळ मदतीसाठी त्यांची मदत घेऊ शकतील.
७. जिल्हा आपती व्यवस्थापकांना खाजगी क्षेत्राचे स्रोत, हत्यारे, उपयोगी साहित्य आरक्षित करण्याचे अधिकार असतील.
८. जिल्हा आपती व्यवस्थापक औद्योगिक क्षेत्रात त्यांची आपत्कालीन व्यवस्थापन योजना कार्यान्वीत करण्यासंबंधी तसेच परस्पर मदत व प्रतिसाद गटाकडून मदत घेण्याबाबत दिशा देण्याचे अधिकार असतील.
९. जिल्हा आपती व्यवस्थापक स्थळ कृती केंद्राची आपतीग्रस्त भागात कक्षानिहाय स्थापना करतील.
१०. जिल्हा आपती व्यवस्थापक मदत शिबीरे, खाद्य शिबीरे व पशुसाठीच्या शिबीरांची स्थापना करण्यास परवानगी देतील.
११. जिल्हा नियंत्रण कक्षापासून स्थळ कृती केंद्र, तात्पुरती शिबीरे, खाद्य शिबीरे, मदत केंद्रे व पशुसाठीच्या शिबीरांपर्यंत बिनतारी संदेश यंत्रणेद्वारा संवाद साधण्यासाठी व पोहोचण्यासाठी सुविधा पुरविण्यास उत्तेजन दिले जाईल.
१२. जिल्हा आपती व्यवस्थापक, आपती व त्यावर केलेल्या उपाययोजना संबंधी प्राथमिक अहवाल मुख्य सचिव, मदत आयुक्त, जिल्हाधिकारी, तात्काळ कृती केंद्र व विभागीय आयुक्त यांना पाठवतील.
१३. शेजारच्या तालुक्यात, शेजारच्या जिल्ह्यात, शेजारील जिल्हा दुसऱ्या राज्यात असेल तरी व तिथे याच प्रकारची आपती होण्याची शक्यता असेल तर जिल्हा आपती व्यवस्थापक त्यांना सावधानतेची सूचना करतील.
१४. जिल्हा आपती व्यवस्थापक तात्काळ स्थलांतरासाठी गरज पडेल तेव्हा परवानगी देतील.
१५. अनेकविध जिल्हा आपती साठी अतिरिक्त मदत आयुक्तांची नेमणूक केलेली असेल तर जिल्हाधिकारी (जिल्हाधिकारी आपती व्यवस्थापक) आपला अहवाल त्यांना सादर करतील.
१६. जिल्हाधिकारी अनुपस्थितीत उप-जिल्हाधिकारी हे जिल्हा आपती व्यवस्थापकांचे सर्व अधिकार वापरतील व जबाबदाऱ्या पार पाडतील.

३.३.३ जिल्हा नियंत्रण कक्षाची रचना

जिल्हा नियंत्रण कक्षात जिल्हा आपती व्यवस्थापकाचे खालीलप्रमाणे कार्य असतील.

१. सर्वाधिक महत्त्वाच्या बाबी ठरविणे
२. खालील सेवाबाबत समन्वय व मार्गदर्शन करणे
 - अ) संरक्षण सेवा, राज्य राखीव दल, केंद्रीय राखीव पोलीस दल, गृहरक्षक दल, किनारा संरक्षक दल, केंद्रीय औद्योगिक सुरक्षा दल.
 - ब) अग्निशमन सेवा, सामाजिक सुरक्षा
 - क) दुरसंचार विभाग, रेल्वे, पोर्ट ट्रस्ट, भारतीय अन्न महामंडळ.
 - ड) दुरदर्शन, आकाशवाणी, म.रा.वि.मं, महाराष्ट्र प्रदुषण नियंत्रण मंडळ
 - फ) राज्य सरकारचे विमाने व हेलिकॉप्टर्स.
३. अशासकीय व मदत करणाऱ्या संस्था यांच्यात बरोबर समन्वय राखणे, केंद्र सरकार व राज्य सरकार यांच्या अखत्यारीतील प्रयोगशाळा व संस्था यांचा विशिष्ट सेवेसाठी उपयोग करू न घेणे.

३.३.४ कृती कक्ष

कृती कक्षाचे नियंत्रण जिल्हाधिकारी यांचे अधिपत्याखाली असेल.

अ) कार्य :-

अ. खालील कार्यासाठी कृती प्रतीसाद.

१. सुटका व स्थलांतर
२. गंभीररीत्या जखमी झालेल्यांना तात्काळ हलवणे
३. शिजलेले अन्न व पाणी याचा तात्काळ पुरवठा
४. धोक्याच्या ठिकाणाहून मालमत्ता वाचवणे
५. प्रेताची विल्हेवाट लावणे
६. निर्जन धोक्याच्या ठिकाणी असलेल्या व्यक्तींना तात्पुरत्या शिबीरापर्यंत घेऊन जाणे व अशा व्यक्तीसाठी प्रथमोपचार, औषधे, पाणी यांची ताबडतोब सोय करणे.
७. तात्पुरत्या शिबीरांची तात्काळ उभारणी करणे
८. अन्न पुरवठा करणाऱ्या केंद्राची तात्काळ उभारणी करणे.

ब. जिल्हास्तरावर उपलब्ध असलेले साहित्य विकत, भाड्याने किंवा आरक्षित करण्याची कार्यवाही करणे.

क खालील ठिकाणी संवाद साधण्याची व्यवस्था करणे.

१. तात्काळ कृती केंद्र
२. जिल्हाधिकारी कार्यालय
३. विभागीय आयुक्तांचे कार्यालय
४. पोलीस, रेल्वे, अग्नीशमन सेवा, संरक्षण सेवा, भारतीय अन्न महामंडळ, केंद्रिय औद्योगिक सुरक्षा दल, केंद्रिय सामाजिक कार्य विभाग सार्वजनिक बांधकाम विभाग, महाराष्ट्र जिवन प्राधिकरण, उपप्रादेशिक परिवहन विभाग, महाराष्ट्र प्रदुषण नियंत्रण मंडळ, महाराष्ट्र हवामान शास्त्र विभाग व जिल्ह्यातील विविध विभागांतर्गत मदत कार्याचा समन्वय ठेवणे.
५. परस्पर मदत व प्रतिसाद गट.
६. अशासकीय संस्था व त्यांच्यात समन्वय साधणारी समिती.
७. दानशुर व्यक्ती.
- ड अहवाल देणे
१. आपत्तीबाबत प्राथमिक माहितीचा व त्यावरील उपाययोजनेचा अहवाल तात्काळ कृती केंद्र, जिल्हाधिकारी कार्यालय व विभागीय आयुक्तांना पाठवणे.
२. विभागीय आयुक्त, जिल्हाधिकारी कार्याला व तात्काळ कृती केंद्र यांनी मागविलेली इतर कोणतीही माहिती देणे.
३. तात्काळ कृती केंद्र, जिल्हाधिकारी कार्यालय व विभागीय आयुक्त यांना कर्मचारी विभागणी व स्रोतांची विभागणी यांची माहिती देणे.
४. जिल्हा आपत्ती व्यवस्थापक यांच्या मार्गदर्शनाखाली कोणत्या बाबींचा पाठपुरावा करावयाचा ते पहाणे.
५. आपत्ती व्यवस्थापन व मदत कार्याचे निरीक्षण व पर्यवेक्षण करणे.
- फ बाजारात मध्यस्थी करणे.
१. स्थानिक बाजार पेठेस लवकरच उतेजना मिळण्यासाठी आर्थिक घडामोडीस प्राधान्य देणे.
२. मदत कार्यासाठी वापरण्यात येणाऱ्या साधनांचा साठा, किंमत चढवणे, व भ्रष्टाचार आणि विना परवाना विक्री यावर बंदी घालणे व यामध्ये गुंतलेल्यावर कायदेशीर कारवाई करणे.

ग सर्वसाधारण कर्तव्ये.

१. जिवितहानी, जखमी व गुरेढोरे मृत्यू पावणे, पिकांचे व घरांचे नुकसान याबद्दल मिळणाऱ्या मदतीसाठी व भरपाईसाठी आवश्यक कार्यालयीन व कायदेशीर बाबींबाबत प्रसार करणे.
२. मदत कार्यासाठी नेमलेल्या जिल्हातील सर्व कर्मचाऱ्यांची माहिती ठेवणे. (उदा :- नियुक्तीची वेळ, सेवेचा कालावधी, रजा कालावधी, जास्त वेळ के लेले काम.)
३. जिल्हाधिकारी कार्यालय, विभागीय मुख्यालय, तसेच राज्य सरकार यांच्याकडून मिळणाऱ्या सुचना, आदेश याबाबत माहिती घेणे, व त्यांची अंमलबजावणी आपत्तीस्थळी होते की नाही हे पहाणे.
४. राहाण्यासाठी जागा, घरे, वाहने, हत्यारे यांचे मदत कार्यासाठी आरक्षण करणे.
५. मदत कार्य करणाऱ्या सर्व वाहनांना प्रवेशपत्र व ओळखीचे विल्ले देणे.
६. मदत कार्य करणाऱ्या सर्व व्यक्तींना प्रवेशपत्र व ओळखपत्र देणे.
७. परतफे ड करण्यासाठी जिल्हाधिकाऱ्यांच्या परवानगीने खर्च मंजूर करणे.

३.३.५ सेवा कक्ष

(जिल्हाधिकारी, लातूर, मुख्य कार्यकारी अधिकारी जिल्हापरिषद, लातूर.)

अ मदतकार्य

१. माहिती नुसार शोध व सुटका कार्य
 २. आवश्यकतेनुसार मदतकार्य
- ब संघटन व समन्वय
१. मदत शिबीरांची स्थापना.
 २. अन्नधान्य व कुटुंबाना अन्न शिजवण्यासाठी आवश्यक साहित्याचा पुरवठा
 ३. गुराढोरांसाठी शिबीरे
 ४. स्थळ, कृती केंद्र, मदत शिबीरे, व तात्पुरती शिबीरे यांना मदत
 ५. गुराढोरांना खाद्य पुरवठा
 ६. स्थल कृती केंद्रांना बि-बियाणे, कृषि साहित्य व सेवा यांचा पुरवठा
 ७. कल्याणकारी सेवा
 ८. कायदा व सुव्यवस्था राखणे (चोरी, लुट रोखणे)

क अशासकीय संघटनांमध्ये समन्वय

१. जिल्हास्तरीय अशासकीय संघटना व राज्यस्तरीय अशासकीय म्हणजेच रेडक्रॉस, लॉयन्स क्लब,,, जायंटस क्लब यांच्यात समन्वय प्रस्थापीत करणारी यंत्रणा उभारणे.
२. कृती दल समिती यावर सेवा करण्यासाठी अशासकीय संघटनांची निवड करणे.
३. विशिष्ट कार्यासाठी त्यात प्राविण्य असलेल्या अशासकीय संघटनांना ते नेमुन देणे व तसा अहवाल तात्काळ कृती केंद्रास देणे.
४. शासकीय व अशासकीय यंत्रणाकडून मिळालेल्या व वाटप केलेल्या मदतीचा अहवाल देणे.
५. लोकसहभाग व स्वयंसेवक यांच्या कार्यात समन्वय साधणे.

३.३.६ पायाभूत सुविधा कक्ष

कार्यकारी अभियंता, सा. बां. विभाग, लातूर, शिक्षणाधिकारी जि. प. कार्यकारी अभियंता ग्रामीण पाणी पुरवठा जि. प. बांधकाम जिल्हा परिषद, लातूर.

अ) मातीचा, दगडांचा ढीग उचलण्यासाठी / स्वच्छ करण्यासाठी संघटन व समन्वय करणे.

ब) नादुरु स्त, नुकसान झालेल्या सुविधांची तात्पुरती दुरुस्ती करणे.

१. विज, पाणी, वाहतुक,

२. दुरसंचार

३. रस्ते, पुल, कालवे

४. सार्वजनिक इमारती

क) सोई, सुविधांची रचना करणे

१. सांडपाण्याची व करमणूकीची व्यवस्था असणाऱ्या निवासांची निर्मिती,
२. हातपंप व विंधन विहीरीची निर्मिती,
३. तात्पुरते साठवणूक केंद्र,
४. शैक्षणिक सुविधा
५. आरोग्य विषयक सुविधा, पोष्टाची सुविधा,
६. हेलीपॅडची सुविधा

३.३७ आरोग्य कक्ष

आरोग्य अधिकारी, लातूर, कार्यकारी अभियंता ग्रामीण पाणी पुरवठा जि. प. उपसंचालक पशुसंवर्धन लातूर, मुख्याधिकारी न.प. लातूर, जिल्हा शल्यचिकित्सक लातूर.

अ) संघटन करणे व खालील विषयावर माहिती ठेवणे.

१. आजारी व जखमी लोकांना दिलेले उपचार.
२. साथीचे रोग विरोधी कृती व प्रतिबंधक औषधी.
३. प्रेतांची विल्हेवाट.
४. मृत जनावरांची विल्हेवाट.
५. अन्न, पाणीपुरवठा, सांडपाणी यांच्या विल्हेवाटीवर अहवाल.

ब) पुरवठा व पर्यवेक्षण

१. जखमी व्यक्तींसाठी आरोग्य सुविधा
२. जखमींना पाठवण्यासाठी ॲम्बुलन्स व दवाखाने
३. औषधे व वैद्यकीय हत्यारे
४. साथीचे रोग प्रतिबंध करण्यासाठी आवश्यक ती माहिती व उपचार.

क) गुणवत्ता टिकविण्यासाठी पर्यवेक्षण

१. टॅन्करद्वारे व इतर सुविधाद्वारे पाणीपुरवठा करण्यासाठी पिण्याच्या पाण्याचे स्रोत शोधणे.
२. स्वयंपाक व अन्न शिजविण्यासाठी पाणी पुरवठा, सांडपाण्याची विल्हेवाट, आरोग्य सुविधा व तात्पुरते मदत शिबीर यावर पर्यवेक्षण करणे.
३. गुरांच्या शिबीरात खाद्य, पाणी पुरवठा, मलनिस्सारण पशुवैद्यकीय सेवा यावर पर्यवेक्षण करणे.

३.३.८ तर्क शास्त्रीय कक्ष (Logistics Desk)

जिल्हाधिकारी, लातूर, मुख्य कार्यकारी अधिकारी जिल्हापरिषद, लातूर)

अ) सर्वसाधारण

१. माहिती मिळाल्यानुसार जादा माणसांची कु मक किंवा स्रोत व इतर प्रकारची मदत पाठविणे (नमुना दिलेला आहे.)
२. प्रेत दहनासाठी आवश्यक लाकूड, त्यांची उपलब्धता, त्यांचा साठा व वाहतुक व त्या कामसाठी आवश्यक मनुष्यबळाची वाहतुक.
३. प्रेत दहनाची जाग निश्चित करणे, जास्तीच्या स्रोतांसाठी इतर जिल्हांकडून, विभागीय मुख्याला व तात्काळ कृती केंद्राकडून मदत मागविणे.
४. पेट्रोल पंपचालकाकडून इंधन मिळविण्यासाठी मदत वाहनांसाठी ओळखपत्र देण्याची व्यवस्था करणे.
५. आपद्ग्रस्त कुटूंबाना खरे मदत तिकीट मिळणे कामी खात्री करणे.
६. मदत साहित्याचा सुरक्षित साठा व वाहतुक करणेकामी खात्री करणे.

७. खाजगी दात्यांनी व अशासकीय सदस्यांनी दिलेल्या मदतीचा समन्वय राखणे.
८. वाहनाची योग्य देखभाल व दुरुस्ती याकडे लक्ष देणे.
- ब) खालील बाबींशी वाहतुकीचा समन्वय राखणे
 १. रेल्वे, महाराष्ट्र राज्य परिवहन महामंडळ,
 २. खाजगी वाहतुकदार, जहाज वाहतुकदार,
 ३. राज्य सरकारची विमाने हेलिकॉप्टर्स.
- क) खालील बाबींसाठी वाहतुक संघटन

| | |
|-------------------------------------|--|
| १. सुटका पार्टी, | २. मदत करणाऱ्या व्यक्ती, |
| २. निर्जन ठिकाणी अडकलेल्या व्यक्ती, | ४. पाणी, औषधे, प्रथमोपचार व शिजवलेले अन्न, |
| ५. स्वयंसेवक | ६. मदत साहित्य, |
७. गंभीररित्या जखमी व आजारी.

३.३.९ कृषी कक्ष

जिल्हा अधीक्षक कृषि अधिकारी, लातूर

अ) संघटन व समन्वय करणे

१. कृषिविषयक उत्पादनाचे पुनर्वसन करणे,
२. बि-बियाणे व इतर साधन सामग्रीचा पुरवठा करून पिकांचे तात्पुरते उत्पादनात घट येणार नाही याची काळजी घेणे.
३. विस्तार विभागातील कर्मचाऱ्यांच्या सेवा

३.३.१० संवाद व माहिती व्यवस्थापन कक्ष

जिल्हाधिकारी, लातूर व जिल्हा माहिती अधिकारी, लातूर

अ) जिल्हा नियंत्रण कक्षात माहिती केंद्राची उभारणी करून त्याबाबतची माहिती प्रसार माध्यमाद्वारे जनतेपर्यंत पोहोचेल याची व्यवस्था करणे.

ब) आय.एम.डी., पाटबंधारे, मेरी, यांच्या सल्ल्याने व समन्वयाने आपतीची पुर्वसूचना व हवामान विषयक परिस्थिती यावर पर्यवेक्षण करणे.

क) सर्वसाधारण :-

१. जिल्हा आपती व्यवस्थापक यांच्यातर्फे बाहेर संदेश पाठवणे.
२. आलेल्या व गेलेल्या संदेशांचे रजिस्टरमध्ये नोंद ठेवणे.
३. स्थळ कृति केंद्राकडून माहिती गोळा करू न ठेवणे.
४. विभागीय आयुक्त व तात्काळ कृति केंद्रासाठी माहिती तयार ठेवणे.
५. आपतीविषयी व त्यावरील उपायोजनाविषयी सर्व माहिती संग्रहित करून ठेवणे.
- ड) जिल्हा आपती व्यवस्थापन कृती योजनेत असलेली सर्व माहिती तयार ठेवणे व त्यामध्ये
 १. विभागीय आयुक्त, मुख्य सचिव, व इतर सचिव यांचे कार्यालय, निवासाचे दुरध्वनी क्र. व मोबाईल क्र. फॅक्स क्र.
 २. जिल्ह्यातील सर्व अधिकारी, कर्मचारी व तात्काळ दुरध्वनी केंद्राचे क्र. नाव व पद, पेज क्र. इत्यादी विषयी माहिती.
 ३. आपती स्थळावरील लोकांची यादी, जे मदत कार्यात मदत करू शकतील.
 ४. दुसऱ्या नियंत्रण कक्षाचे दुरध्वनी, फॅक्स क्र. वायरलेस इ.
 ५. क्षेत्रीय अधिकाऱ्यांचे नाव, पत्ता, दुरध्वनी क्रमांक
 ६. जिल्ह्यातील पदाधिकाऱ्यांचे नाव, पत्ता, दुरध्वनी क्रमांक
 ७. जिल्हा आपत्कालीन व्यवस्थापक, कृती योजनेसाठी आवश्यक ती माहिती नकाशासह.

८. नकाशावर इतर ठिकाणीही संभाव्य आपतीची ठिकाणे, तसेच बदली रस्ते, पाण्याचे स्रोत आवश्यक सेवांचा आराखडा इत्यादी दाखवावे.

३.३.११ सुविधा कक्ष

लेखाधिकारी, जिल्हाधिकारी कार्यालय, लातूर

अ) खालील बाबींचा तपशिल ठेवणे.

१. मिळालेल्या रोख रकमेचे चलने, दाव्यानुसार तसेच वाटप केलेल्या रकमेचा हिशेब ठेवणे
२. मदत साहित्यासाठी साठा रजिस्टर व वाटप रजिस्टर ठेवणे.
३. सर्व व्यक्तींचे प्रवास भत्ते, रोजचे वेतन, प्रशासनावर झालेला खर्च, इतर शासक्य विभागाकडे वर्ग केलेला गोपनीय निधी, सर्व रोख रकमेच्या व उधारीच्या पावत्या, दिलेली नुकसान भरपाई इ. बाबत हिशेब व माहिती ठेवणे.
४. तात्काळ कृती केंद्राकडे पाठवावयाची व नमुन्यात दिल्याप्रमाणे हिशेब व रोख पैसे यांची माहिती तयार करणे.

ब) पावत्या देणे.

१. सर्व रोख रकमेसाठी,
२. सर्व मिळालेल्या साहित्यासाठी

क) सर्वसाधारण.

१. रोजचे वेतन, दावे, थकीत रक्कम व मंजूर खर्च यांचे वाटप करणे.
२. प्रशासनाने मंजूर केलेली, परतफे ड रकमेचे वाटप तसेच रोख पावत्या व वाहनांच्या इंधनाच्या उधारीच्या पावत्यांचे वाटप करणे.

३.३.१२ जिल्हाधिकारी कार्यालयाची जबाबदारी.

नैसर्गिक आपती घडल्यानंतर जिल्हाधिकारी हे खालीलप्रमाणे कार्य करतील.

१. विभागातील इतर जिल्हातुन मदतीची जास्तीची कुमक पाठवतील.
 २. मुख्य सचिव, मदत आयुक्त व तात्काळ कृती केंद्र यांच्या सतत संपर्कात राहतील.
- ३.४ स्थळ कृती केंद्र व मदत शिबीर

३.४.१ नियोजन तत्वे

छोट्या स्वरूपाची आपती नियंत्रण कक्षात विस्तृत स्वरूपाची रचना न करता तहसिल कार्यालयातून हाताळता येईल.

जास्त खेड्यांवर परिणाम करणारी व जास्त घरांचे नुकसान करणारी व विस्तृत भुभागावर जास्त ठिकाणी पसरलेली आपती -

१. व्यवस्थापनात अडथळे निर्माण करते.
२. मदत कार्याचे विकेंद्रीकरण, जिल्हा नियंत्रण कक्षाची कार्यक्षमता वाढवील व त्यासाठी नियंत्रण कक्षाची संरचना अपघातस्थळी जरूरीची आहे.
३. स्थळ कृती केंद्र व मदत केंद्राची उभारणी मदत कार्याची कार्यक्षमता वाढवील.

३.४.२ स्थळ कृती केंद्र

आपतीचे स्वरूप व प्रकारावरून कदाचित जास्त मदत केंद्रे, पशु शिबीरे उभारणीची गरज पडू शकेल तेव्हा अशा परीस्थितीत तालुका आपती व्यवस्थापक, तालुका नियंत्रण कक्षावर पडणारा भर कमी करण्यासाठी स्थळ कृती केंद्राची उभारणी करू शकतील. जेव्हा मदत कार्य व पुनर्वसन कार्य संपेल किंवा, जेव्हा मदत शिबीरे व पशु शिबीरांची गरज संपेल तेव्हा स्थळ कृती केंद्र बंद करता येतील. स्थळ कृती केंद्राचे कार्यक्रम हे टेबल क्र. ३ मध्ये दिलेले आहेत.

यामध्ये असा संभव आहे की, या प्रकारच्या समन्वय रचनेत अनेक कृती कार्यक्रम हे जिल्हा नियंत्रण कक्षातील कृती कार्यक्रमाप्रमाणे असतील म्हणून कोणत्याही कार्यक्रमाची पुनर्नियुक्ती होणार नाही याची काळजी घेणे आवश्यक आहे. स्थळ कृती केंद्राचा मुख्य उद्देश म्हणजे स्थळ शिबीरे व जिल्हा नियंत्रण कक्ष यांच्यात सुसंवाद (दळणवळण) निर्माण करणे होय. टेबल क्र. २ मध्ये दिलेली रचना ही कार्यक्रम करायला पुरेशा पडेल.

३.४.३ मदत शिबीरे

आपतीचे ठिकाण निश्चित असेल तर जिल्हा आपती व्यवस्थापक जितक्या खेड्यात आपती घडली आहे तितक्या खेड्यांसाठी मदत शिबीरे उभारू शकतील. शिबीरांचा आकार विशेषतः शहरी भागात आपद्ग्रस्तांच्या संख्येवर अवलंबून असेल. आपद्ग्रस्तांना मदत देणेकामी असलेली प्रशासकीय संरचना टेबल क्र. ३ मध्ये दिलेली आहे. प्रत्येक मदत शिबीराची जबाबदारी तहसिलदार दर्जाच्या अधिकाऱ्याची असेल. काही आपतीवेळी फक्त आपद्ग्रस्तांसाठीच मदत शिबीरे उभारण्याची गरज पडू शकते. अशा प्रकारची काही मदत शिबीरे व खाद्य शिबीरे अशासकीय संस्थांनाही, जर त्यांच्याकडे मनुष्य बळ व क्षमता असेल तर जिल्हा आपती व्यवस्थापक देऊ शकतील. परंतु ही शिबीरे स्थळ कृती केंद्रातून किंवा जिल्हा नियंत्रण कक्षातून उभारणेचा समन्वय यंत्रणेत यायला हवा.

- टेबल क्र . - १ -

- स्थळ कृती केंद्र -

(स्थळ कृती समन्वय राखण्यासाठी ते आपती स्थळापासून योग्य अंतरावर हवे.)

कार्यक्रम

- अ) खालील बाबींसाठी प्रतिसाद कृती
१. सुटका व स्थलांतर
 २. संकटातून वाचवण्यासाठी कृती
 ३. मृतांची विल्हेवाट
 ४. तात्पुरते शिबीर
 ५. जास्तीत जास्त दोन आठवड्यांसाठी खाद्यगृहे
 ६. पाणी व शिजलेल्या अन्नांचा तात्काळ पुरवठा
- ब) खालील घटकाबरोबर दळणवळण
१. तात्काळ कृती केंद्र
 २. जिल्हा नियंत्रण कक्ष
 ३. त्या क्षेत्रातील जिल्हा प्रशासकीय यंत्रणा
 ४. तात्पुरती शिबीरे, मदत शिबीरे, व पशु शिबीरे यांच्याकरीता शिबीर अधिकारी अशासकीय संस्था व अशासकीय संस्था समन्वय समिती
- क) जिल्हा नियंत्रण कक्ष
१. शोध व सुटकेच्या गरजा
 २. सुविधांची आवश्यकता
 ३. रोख नुकसान भरपाई
- सर्व प्रकारच्या मागण्या व माहिती
- ड) संघटन
१. साथीच्या रोगाविरुद्ध कृती व प्रतिबंधक औषधे अन्न, पाणी पुरवठा, स्वच्छता व कामांची तपासणी

- टेबल क्र. -२-

मदत शिबीरे घटक

(मदत कार्यासाठी आपत्ती स्थळापासून योग्य जागेवर)

कृती कक्ष :-

कार्ये

अ) खालील बाबींसाठी प्रतिसाद कृती

संकटातून वाचण्यासाठी कृती

जास्तीत जास्त दोन आठवड्यांसाठी खाद्यगृहे

ब) खालील घटकाबरोबर समन्वय

१. स्थळ कृती केंद्र - जिल्हा नियंत्रण कक्ष

२. त्या क्षेत्रातील जिल्हा प्रशासकीय कर्मचारी

३. अशासकीय संघटना, खाजगी दाते.

क) खालील बाबींची व्यवस्था करणे.

१. स्थळ कृती केंद्र व जिल्हा नियंत्रण कक्षास सर्व प्रकारच्या माहिती व मागणी देणे.

सर्व कर्मचाऱ्यांच्या कामाच्या पाळ्या निश्चित करू न त्यावर पर्यवेक्षण करणे.

ड) सर्वसाधारण

१. मदत कार्यासाठी असणाऱ्या सर्व कर्मचाऱ्यांबाबत सर्व माहिती ठेवणे.

स्थळ कृती केंद्रावर जास्तीच्या कुमकीसाठी जिल्हा आपत्ती व्यवस्थापक यांची मंजूरी घेणे.

सेवा कक्ष

अ) सुविधांची गरज ओळखणे

ब) खालील बाबींसाठी संघटन करणे

आपत्ती आल्यापासून दोन आठवड्यांच्या आत कोरडे धान्य व कुटुंबासाठी स्वयंपाकाचे सामान इत्यादींची व्यवस्था करणे. पाणी, कपडे व अन्न यांचा आपत्तीग्रस्त कुटुंबांना पुरवठा करणे.

क) कल्याणकारी सेवा पुरवणे.

१. कुटुंबाची पुनर्स्थापना (हरवलेली मुले, नातेवाईक, मित्र यांना एकत्र आणणे)

२. हरवलेली जनावरे यांना शोधण्यात मदत.

३. विद्यार्थ्यांना त्यांचे शिक्षण चालू ठेवण्यास मदत,

४. एकटेच राहिलेल्या व्यक्तींना मदत,

५. गर्भवती स्त्री, लहान मुल, अपंग यांना विशिष्ट प्रकारची मदत.

६. सल्ला सुविधा देणे

७. मानसिक सक्षमतेसाठी सेवा.

पायाभुत सुविधा कक्ष

अ) दगडांचा व मातीचा ढीग उचलून साफसफाई करणे

ब) सहभागी लोकांच्या हालचालीस मदत करणे व खालील बाबतीत समन्वय प्रस्थापीत करणे.

१ आपद्ग्रस्ताना निवास व स्वच्छतेच्या सोयी.

२ साठा करण्यासाठी तात्पुरती साधने (गोदामे) उभारणे.

३ स्वयंपाकगृह,

४ वैद्यकीय सेवा,

५ शैक्षणिक व करमणुक सुविधा

६ टपाल सुविधा

नादुरुस्त झालेल्या पायाभुत सुविधांची दुरुस्ती

आरोग्य कक्ष

अ) खालील बाबींचे संघटन करणे.

१. प्रेतांची विल्हेवाट,
२. मृत जनावरांची विल्हेवाट,
३. टाकाऊ पदार्थ व सांडपाण्याची विल्हेवाट
४. जखमी व आजारी व्यक्तींवर उपचार,
५. प्रतिबंधक औषधे व साथरोग प्रतिबंधक कृती

तर्कशास्त्रीय कक्ष

१. खरे मदत तिकीटे आपद्यस्त कुटूंबाना देणे.
२. मदत कार्य साहित्याचा पुरवठा व वितरण यांचे संघटन
३. मदत कार्यासाठीचे साहित्य मिळविणे, साठा करणे.
४. अशासकीय संघटना व खाजगी दाते यांनी परस्पर पाठविलेल्या माहितीचा समन्वय राखणे.
५. वाहने व साधने यांच्या व्यवस्थित देखभालीविषयी खात्री करणे.
६. इंधन व इतर मदत साहित्याचा व्यवस्थित उपयोग होत आहे याची खात्री करू न घेणे.
७. स्वयंसेवकांच्या हालचाली व त्यांचे कार्य तसेच लोकांचा मदत कार्यातील सहभाग याबाबत समन्वय साधणे.
८. स्वयंसेवक व कर्मचारी यांच्यासाठी सुविधांचे संघटन करणे.

दळणवळण व माहिती व्यवस्थापन कक्ष

१. स्थळ कृती केंद्रावर खालील माहिती गोळा करून पाठविणे.
२. माहितीची जमवाजमव व अभिलेख ठेवणे.
३. हरवलेल्या व्यक्तींचा ठिकाणा शोधण्यात मदत.
४. माहिती केंद्र
५. विशिष्ट वेळी मागणी के ल्यावर तसेच इतर वेळी स्थळ कृती केंद्रास माहिती देण्याची व्यवस्था करणे.
६. आलेल्या व दिलेल्या संदेशांची नोंदवही ठेवणे.
मदत शिबीराच्या शिबीर अधिकाऱ्यातर्फे बाहेर निरोप पाठविणे.

अ) खालील बाबी सुव्यवस्थित ठेवणे.

१. रोख मिळालेल्या सर्व रकमांचे बाबत नोंदवही ठेवणे.
२. रोख वाटप केलेल्या सर्व रकमांचे बाबत नोंदवही ठेवणे.
३. मदत कार्यासाठी दिलेल्या साहित्याची नोंदवही ठेवणे.
४. सर्व मदत कार्यात गुंतलेल्या व्यक्तींना पगार देणे.
५. प्रशासकीय बाबींवर व आपती व्यवस्थापनावर झालेला खर्च इ. चे अभिलेख ठेवणे.
६. सर्व दानशूर व्यक्तींनी केलेली मदत, दिलेली नुकसान भरपाई इ. चे अभिलेख ठेवणे.

ब) सर्वसाधारण

१. सर्व रोख रकमांचा भरणा जिल्हा नियंत्रण कक्षात करून त्याबाबत पावती घ्यायला हवी.
२. सर्व दान केलेल्या साहित्याची नोंद साठा रजिस्टरमध्ये घेऊन जिल्हा नियंत्रण कक्षातील अधिकाऱ्यास तपासणीसाठी उपलब्ध करून द्यावे.
३. इंधनासाठी दिलेल्या रोख रकमांच्या व उधारीच्या पावत्यांचे अभिलेख ठेवणे.

३.५ जिल्हा नियंत्रण कक्षात असलेल्या सुविधा

३.५.१ नियोजनाची तत्वे

जिल्हाधिकारी याच्या कार्यालया शेजारी १० ते १५ व्यक्ती बसू शकतील एवढी बैठकीसाठी खोली असावी. दळणवळणाची खोली ही जिल्हाधिकारीच्या कार्यालयाशेजारी असावी.

३.५.२ आराखडा

१. जिल्हा नियंत्रण कक्षात
२. जास्तीत जास्त काम करायला पुरेशी जागा असेल.
४. आपती वेळी विविध कक्ष रचनेसाठी पुरेशी जागा असेल.
५. स्थानिक रचनेचा समावेश असलेली कृती योजना.
६. संभाव्य धोक्याची ठिकाणे दर्शविणारा नकाशा.
७. आपती कालावधीत महत्त्वाची भुमिका बजाऊ शकणाऱ्या लोकांची त्यांच्या दुरध्वनी क्रमांकासह यादी.
कर्मचाऱ्यांसाठी प्रथमोपचार व प्राथमिक वैद्यकीय सुविधा तसेच पुरेशा सुविधा असलेले विश्रामगृह.
(आपती कालावधीत कर्मचारी बराच काळ कामावर असल्यानंतर याची गरज पडेल.)

३.५.२.१ दळणवळण (मुख्य बातमी कक्ष)

(सध्याची पोलीस वायरलेस यंत्रणा जिल्हा नियंत्रण कक्षाच्या सतत संपर्कात राहिल.)

१. याशिवाय दळणवळण कक्षात खालील सुविधा उपलब्ध असतील.
२. दुरध्वनी व फॅक्स
३. जिल्हाधिकारी कार्यालयांतर्गत दुरध्वनी यंत्रणा
४. तात्काळ कृती केंद्र - मंत्रालय व विभागीय आयुक्त कार्यालय जोडलेले आहेत.
५. जिल्हांतर्गत बिनतारी संदेश यंत्रणा
६. यांत्रिक टंकलेखन यंत्र
७. मोडेम व प्रिंटर असलेले संगणक
८. मोबाईल व पेजर (आवश्यक व उपलब्ध ठिकाणी)
९. फोटो काढणारी मशीन.

आपती काळात दळणवळणातील तातडीची दुरध्वनी यंत्रणा खालील घटकांशी जोडावी.

१. तात्काळ कृती केंद्र
२. विभागीय आयुक्त
३. जिल्हा पोलीस अधिक्षक
४. जिल्हा शल्य चिकीत्सक
५. स्थळ कृती केंद्र

प्रत्येक दळणवळण साधनासाठी वेगवेगळ्या टेबलाची व्यवस्था घेतलेली आहे ती या प्रमाणे.

१. व्ही सेंट
२. दुरध्वनी
३. फॅक्स
४. संगणक
५. मुद्रणयंत्र
६. वायरलेस

अंतर्गत दुरध्वनी, एस. टी. डी. दुरध्वनी व इ.पी.बी. एक्स. दुरध्वनी व हॉट लाईन दुरध्वनी या सर्वांचे क्रमांक वेगवेगळे असतात व शक्य झाल्यास त्यांच्या रिंगाचा आवाजही वेगवेगळा असेल, त्यामुळे त्यांना ओळखण्यास मदत होईल. संगणक व फॅक्स मशीन यासाठी तात्काळ प्रकाश व्यवस्था व आग विझविण्याचे यंत्र व विद्युत निर्मिती यंत्र यांची व्यवस्था दळणवळण कक्षात केली जाईल.

३.५.२.१ कक्षासाठीच्या गरजा

१. एस.टी.डी. सुविधा असलेला स्वतंत्र दुरध्वनी.
२. जिल्हा कार्यालयांतर्गत दुरध्वनी सुविधा, कक्षांतर्गत दुरध्वनी सुविधा तसेच जिल्हास्तरावरील इतर विभागासाठी संपर्क करावयाची व्यवस्था.
३. सर्व प्रभारी अधिकारी व त्यांचे विभाग यांच्या दरम्यान तातडीची दुरध्वनी व्यवस्था.
४. कार्यालयातील टंकलेखन वगैरेसाठीची जागा वेगळी ठेवण्यात येईल.
(एस. टी. डी. सुविधा असलेले हे दुरध्वनी तालुका नियंत्रण कक्षात ठेवण्यात येतील व नेहमीच्या काळात त्यास कु लूप लावण्यात येईल.)

३.५.३ वाहतुक

नेहमीच्या काळात वायरलेस संच असलेली एक जीप जिल्हा नियंत्रण कक्षासाठी उपलब्ध असेल. तात्काळ सेवेसाठी जशी गरज पडेल तशी वाहने अधिग्रहीत केली जातील.

३.५.४ जिल्हा नियंत्रण कक्षासाठी आवश्यक कर्मचारी.

जिल्हा नियंत्रण कक्षासाठी तीन प्रकारचे कर्मचारी सुचविले आहेत.

- अ) दळणवळण कक्षासाठी नियमित कर्मचारी.
- ब) बोलावलेले कर्मचारी
- क) आपत्कालीन कामासाठीचे कर्मचारी

३.५.४.१ नियमित कर्मचारी

जिल्हा नियंत्रण कक्षासाठी नियमित कर्मचाऱ्यांची नेमणुक केली जाईल व दळणवळण कक्षाचे व्यवस्थापन करण्याची २४ तास जबाबदारी त्यांच्यावर राहिल.

१. नियमित कर्मचाऱ्यांमध्ये खालील व्यक्तींचा समावेश होईल.
२. उपजिल्हाधिकारी
३. एक अवल कारकून
४. एक लिपीक
५. एक शिपाई

३.५.४.२ बोलावलेले कर्मचारी

हे कर्मचारी आपती वेळी तात्काळ कामासाठी हजर राहतील. उपजिल्हाधिकारी दर्जाचे अधिकारी त्यांना बोलावतील व हे अधिकारी बोलावतील तेव्हा ते कर्मचारी हजर राहतील. काही ठरावीक विभागातून हे कर्मचारी पाळीप्रमाणे प्रतीनियुक्त केले जातील. पाळीचा कालावधी कमीतकमी एक महिन्याचा असेल, जेणेकरु न कार्यक्रमात खंड पडणार नाही. आपत्कालीन कामासाठी कर्मचारी आपती काळात जास्तीची जबाबदारी उचलणाऱ्या कर्मचारी वर्गाची गरज पडेल. हा जास्तीचा कर्मचारी वर्ग राखीव असुन विविध विभागाकडुन घेतलेला असेल. विविध विभागांचे व संस्थांचे नामनिर्देशीत केलेले प्रभारी हे आपतीवेळी जिल्हा नियंत्रण कक्षात हजर असतील. जिल्हाधिकारी यांना जिल्हा नियंत्रण कक्षाच कार्यपध्दती बाबत माहिती असेल.

सर्व विभागातील व संस्थातील प्रभारी अधिकाऱ्यांना यशदा पुणे येथे या विषयी प्रशिक्षणातून माहिती देण्यात येईल.

विभागातील एकापेक्षा जास्त जिल्ह्यात आपती झाल्यास विभागीय आयुक्तांची भुमिका महत्वाची ठरते. विभागीय आयुक्तांना विभागातील जिल्हाधिकारी तयार करत असलेल्या आकस्मिक संकट विषयक योजनेचे पर्यवेक्षण तसेच मदत व पुनर्वसन कार्याचे पर्यवेक्षण करण्याची जबाबदारी राहिल. विभागीय आयुक्त कार्यालय ठिकाणी सर्व विभागांचे व संस्थांचे मुख्यालय असतात. अशावेळी विभागीय आयुक्तांना त्यांची मदत घेणे खुपच सोयीचे जाईल व त्यायोगे मदतीचा ओघ आपतीस्थळी वाढण्यास उपयोग होईल. जेव्हा आपती एकापेक्षा जास्त जिल्ह्यात (विभागांतर्गत किंवा विभागाबाहेर) आल्यास विभागीय आयुक्तांची जबाबदारी खालीलप्रमाणे असेल.

१. जिल्हांतर्गत नियंत्रण कक्षातून एकाच प्रकारचे आदेश देणे.
२. गरजेनुसार सुविधांचे वाटप जिल्ह्यामध्ये होईल याची खात्री करणे.
३. विभाग प्रमुखांचा मदत कार्यासाठी उपयोग करुन घेणे.
४. जिल्हा नियंत्रण कक्षातून खालील घटकांबाबतदिशादर्शक व समन्वयाचे काम करणे.

- महाराष्ट्र राज्य परिवहन महामंडळ,
- राज्य राखीव पोलीस दल, केंद्रीय राखीव पोलीस दल,
- कि नारा रक्षक दल,
- अग्नीशमन, दुरसंचार विभाग.

५. तात्काळ कृती केंद्राशी संपर्क ठेवणे.

६. धोरणात्मक बाबींचे आवश्यक वाटेल तेव्हा मार्गदर्शन करणे.

७. केंद्र व राज्य सरकारच्या प्रयोगशाळा व नामांकीत संशोधन संस्थेच्या सेवांचा विशिष्ट बाबीसाठी उपयोग करू न घेणे.

अशा परिस्थितीत विभागीय आयुक्त हे -

१. आपद्ग्रस्त भागात अतिरिक्त मदत आयुक्तांचे काम पाहतील.

२. त्यांचे अधिकार तात्काळ कृती केंद्रातील आपत्ती व्यवस्थापकांप्रमाणेच असतील.

३. ते राज्य सरकारकडून या कामासाठी निधी मिळतील.

४. त्यांना उपायुक्त महसूल मदत करतील.

५. तसेच त्यांना इतर सर्व उपायुक्त, सहाय्यक आयुक्त व विभाग पातळीवरील मुख्य हे सर्व मदत करतील.

(जिल्हा नियंत्रण कक्ष आपापल्या जिल्ह्यात आपले काम चालू ठेवतील व जिल्हा आपत्ती व्यवस्थापक कृती योजनेप्रमाणे काम करतील.)

जबाबदारीची रचना

प्रकरण - ४
जबाबदारीची रचना

४.१ नियोजनाची गृहितके

दळणवळण, संबंध, पर्यवेक्षण आणि संस्थेची रचना याबरोब आपती परिस्थितीशी आवश्यक माहिती याला अनेकविध आपती जबाबदार योजनेत व्यापक दृष्टीकोन प्राप्त झाला आहे.

४.२ जिल्हा महत्वाच्या अधिकाऱ्यांचे दूरध्वनी क्रमांक

अ. महसुल विभाग

| अ.क्र. | अधिकारी यांचे नांव | पदनाम | दूरध्वनी क्रमांक | | |
|--------|-------------------------------|---------------------------------------|------------------|------------|------------|
| | | | कार्यालय | निवासस्थान | मोबाईल |
| 1 | मा.श्रीमती वर्षा ठाकूर - घुगे | जिल्हाधिकारी, लातूर | ०२३८२ | २२४००१ | ९४२३१५६६८६ |
| 2 | मा.श्री. भारत कदम, | अपर जिल्हाधिकारी, लातूर | ०२३८२ | २२४२०१ | ९४२५८९६१४८ |
| 3 | श्री.केशव नेटके, | निवासी उपजिल्हाधिकारी लातूर | ०२३८२ | २२३२३४ | ७७४४९९००७७ |
| 4 | श्री नितीन वाघमारे, | उपजिल्हाधिकारी (सामान्य) लातूर | ०२३८२ | २२१२०५ | ९८३३९९३७४९ |
| 5 | श्रीमती प्रियंका कांबळे, | जिल्हा पुरवठा अधिकारी, लातूर | ०२३८२ | २२३५०६ | ८८०५१६०५७० |
| 6 | श्रीमती अहिल्या गाठाळ, | उपजिल्हाधिकारी (रोहयो) लातूर | ०२३८२ | २२२२०८ | ९०४९००३६६९ |
| 7 | श्री भारत कदम | उपजिल्हा निवडणूक अधिकारी, लातूर | ०२३८२ | २२२३६२ | ९४०५८९६१४८ |
| 8 | श्री नितीन वाघमारे, | उपजिल्हाधिकारी (पुनर्वसन) लातूर | ०२३८२ | २२०२०४ | ९८३३९९३७४९ |
| 9 | श्रीमती संगिता टकले | उपजिल्हाधिकारी (पुर्णा प्रकल्प) लातूर | ०२३८२ | २२०२०४ | ९८६७१५२८८८ |
| 10 | श्रीमती रोहिणी न-हे , | उपविभागीय अधिकारी, लातूर | ०२३८२ | २४३०३४ | ९६२३७३०५८८ |
| 11 | श्री.सूशांत शिंदे, | उपविभागीय अधिकारी, उदगीर | ०२३८५ | २५५५७५ | ९४०४००३३९३ |
| 12 | श्री.शरद झाडके, | उपविभागीय अधिकारी, निलंगा | ०२३८४ | २४०६०० | ९४०३६८९५९५ |
| 13 | श्री.अविनाश कोरडे, | उपविभागीय अधिकारी, औसा-रेणापूर | ०२३८२ | २५१३१७ | ७३८७०६०४६३ |
| 14 | श्रीमती मंजूषा लटपटे | उपविभागीय अधिकारी, अहमदपूर | ०२३८१ | २६२०४० | ९४२१२७१९३६ |
| 15 | श्री.प्रदीप झुमने, | जिल्हा सुचना व विज्ञान अधिकारी,लातूर | ०२३८२ | २२१२०५ | ८८३०६४१२७३ |
| 16 | श्री.सोमनाथ रेड्डी, | जिल्हा नियोजन अधिकारी, लातूर | ०२३८२ | २२२१७२ | ९५५२५५७५०७ |
| 17 | श्री. शंकर साबरे, | सहा.जिल्हा नियोजन अधिकारी, लातूर | ०२३८२ | २२२१७२ | ९४०४४९००२३ |

| | | | | | |
|----|-----------------------|--|-------|--------|------------|
| 18 | श्री.व्यंकटेश राउलोड, | सहा.जिल्हा पुरवठा अधिकारी,लातूर | ०२३८२ | २२३५०६ | ८७८८५७९९८६ |
| 19 | श्री.व्यंकटेश राउलोड, | धान्य खरेदी अधिकारी, लातूर | ०२३८२ | २२३५०६ | ८७८८५७९९८६ |
| 20 | श्री.व्यंकटेश राउलोड, | धान्य खरेदी अधिकारी, लातूर | ०२३८२ | २२३५०६ | ८७८८५७९९८६ |
| 21 | श्रीमती राहिणी मोरे, | तहसीलदार महसूल जि.का.लातूर | ०२३८२ | २२०२०४ | ९५१८९५२१३० |
| 22 | श्री.दत्तात्रय शिंदे, | तहसीलदार (सर्वसाधारण) जि.का.लातूर | ०२३८२ | २२०२०४ | ९४२२६११४८७ |
| 23 | श्रीमती राहिणी मोरे, | अति.तहसीलदार (संगायो) जि.का.लातूर | ०२३८२ | २२०२०४ | ९५१८९५२१३० |
| 24 | श्री.सौदागर तांदळे, | तहसीलदार, लातूर | ०२३८२ | २४२९६२ | ७५८८०६३१४० |
| 25 | श्रीमती मंजूषा भगत, | तहसीलदार, रेणापूर | ०२३८२ | २३३३९४ | ९७६७८०१२८५ |
| 26 | श्री भरत सूर्यवंशी, | तहसीलदार, औसा | ०२३८३ | २२२०२६ | ९६२३३९८५५९ |
| 27 | श्री.राम बोरगावकर | तहसीलदार, उदगीर | ०२३८५ | २५५५६७ | ९४०४४६५३१३ |
| 28 | श्री शिवाजी पालेपाड | तहसीलदार, अहमदपूर | ०२३८१ | २६२०३० | ९४०४२७१९४२ |
| 29 | श्री नरसिंग जाधव | तहसीलदार, चाकूर | ०२३८१ | २५२१६१ | ९५५२९७२९४९ |
| 30 | श्रीमती सुरेखा स्वामी | तहसीलदार, जळकोट | ०२३८५ | २७५५८५ | ९७६३६४०८५५ |
| 31 | श्री प्रसाद कूलकर्णी | तहसीलदार, निलंगा | ०२३८४ | २४२०२४ | ९७३०१३३००१ |
| 32 | श्री गजानन शिंदे | तहसीलदार, देवणी | ०२३८५ | २६९४४४ | ७५८८४३०५९८ |
| 33 | श्री पेद्देवाड | तहसीलदार, शिरूर-अनंतपाळ | ०२३८४ | २५०२२५ | ८३०८४५४३०५ |
| 34 | श्री दत्तात्रय शिंदे | अति.जिल्हा खनिकर्म अधिकारी, लातूर | ०२३८२ | २२०२०४ | ९४२२६११४८७ |
| 35 | श्री रामदास कोकरे | जिल्हा प्रशासन अधिकारी, न.पा.प्रशासन,लातूर | ०२३८२ | २२१०५ | ९८२३२२९०३३ |
| 36 | श्री.साकेब उस्मानी, | जिल्हा आपत्ती व्यवस्थापन अधिकारी, लातूर | ०२३८२ | २२०२०४ | ९४२१३७३०७६ |

ब. लातूर जिल्ह्यातील महत्वाचे दुरध्वनी क्रमांक

| अ. क्रं. | पदनाम | दुरध्वनी (कार्या.) | दुरध्वनी (निवास) | फॅक्स क्रमांक |
|----------|--|--------------------|------------------|---------------|
| १ | जिल्हा पोलीस अधिक्षक | २२३४४४ | २२३३३३/२४३००० | २२३१५७ |
| २ | मुख्य कार्यकारी अधिकारी | २४२९०० | २२२७७७ | २२३६२५ |
| ३ | कार्यकारी अभियंता, सा. बां. विभाग, लातूर | २२२७०८ | २२३७०८ | - |
| ४ | कार्यकारी अभियंता, (म.रा.वि.वि.क.) लातूर | २४२६७१ | २२२००७ | - |
| ५ | वनसंरक्षक, | २२०४५५ | २२०११६ | - |
| ६ | कार्यकारी अभियंता, ल.पा. राज्य | २२०२१० | | - |
| ७ | जिल्हा शल्य चिकित्सक | २२३४५८ | २२३२७७ | - |
| ८ | जिल्हा समादेशक अधिकारी | २४०००६ | | - |
| ९ | जिल्हा माहिती अधिकारी | २००४७ | २२६४९९ | - |
| १० | मुख्याधिकारी, नगर पालीका लातूर | २२३८०९ | २२३६३८ | - |

क. इतर कार्यालये

| अ.नं | कार्यालयाचे नाव | दुरध्वनी क्रमांक |
|------|---|------------------|
| १. | अधिक्षक, उत्पादन शुल्क, लातूर | २४५४१२ |
| २. | जिल्हा उपनिबंधक, (सहकारी संस्था.) , लातूर | २४५१९३ |
| ३. | जिल्हा स्वयंरोजगार अधिकारी, लातूर | २४५१८३ |
| ४. | जिल्हा समाज कल्याण अधिकारी, लातूर | २५८४८५ |
| ५. | महाव्यवस्थापक, जिल्हा उद्योग केंद्र, लातूर | २२०८५३ |
| ६. | सहाय्यक आयुक्त, अन्न व औषध प्रशासन | २५२४७२ |
| ७. | प्राचार्य, औद्योगिक प्रशिक्षण संस्था, लातूर | २४३००९ |
| ८. | वरिष्ठ भुवैज्ञानिक, भुजल सर्व्हेक्षण, लातूर | २४५०४८ |
| ९. | जिल्हा महिला व बाल कल्याण अधिकारी, लातूर | २४८७२८ |
| १०. | प्रादेशिक परिवहन अधिकारी, लातूर | २४६८७१ |
| ११. | जिल्हा हिवताप अधिकारी, लातूर | २४५१५३ |
| १२. | सहा. संचालक, पशुसंवर्धन, लातूर | २४५३७२ |
| १३. | निरंतर शिक्षणाधिकारी, लातूर | २४२४२३ |
| १४. | जिल्हा अधिक्षक कृषि अधिकारी, लातूर | २४८३१९ |
| १५. | जिल्हा क्रीडा अधिकारी लातूर | -- |
| १६. | अल्पबचत अधिकारी | २४४५१०/२२२२२३ |
| १७. | उपसंचालक पशुसंवर्धन | २४२८७३ |
| १८. | स्वीय सहायक जिल्हाधिकारी | २४३००१/२२२५०९ |
| १९. | जिल्हा सरन्यायाधिश | २४३५४४/२२११५५ |
| २०. | कार्यकारी अभियंता, सा. बां. विभाग, लातूर | २५२५०६/२२६००९ |
| २१. | सार्वजनिक मार्ग प्रकल्प विभाग, लातूर | २४५१०२/२२०८१४ |
| २२. | अधिक्षक अभियंता, वीज मंडळ | २४५३२९/२२२९३० |
| २३. | अधिक्षक अभियंता, म.जी. प्रा. १ लातूर | २२०१४८ |
| २४. | कार्यकारी अभियंता, म.जी. प्रा. क्र. २ लातूर | २२३०३० |
| २५. | कार्यकारी अभियंता, भु. पु. लातूर | -- |
| २६. | प्रादेशिक अधिकारी एमआयडीसी लातूर | २२०२२०/२२०८६६ |
| २७. | कमांडींग ऑफिसर एनसीसी, लातूर | २४६४३७ |
| २८. | रेंज फॉरेस्ट ऑफीसर, लातूर | २२५३४८ |
| २९. | सहा. कामगार आयुक्त, लातूर | २४५१७४ |
| ३०. | निरीक्षक, वजने व मापे, लातूर | २४५०७ |
| ३१. | सहा. प्रादे. परिवहन अधिकारी, लातूर | २४२४३४ |
| ३२. | विक्रीकर अधिकारी, लातूर | २४३०१४ |
| ३३. | आयकर अधिकारी, लातूर | २४६०३८ |
| ३४. | अधिक्षक, राज्य उत्पादन शुल्क, लातूर | २४५४१२ |
| ३५. | सहा. आयुक्त, अन्न व भेसळ, लातूर | २४३७०८ |
| ३६. | सहा. धर्मादाय आयुक्त, लातूर | २२७०५५ |
| ३७. | जिल्हा मार्केटिंग अधिकारी, लातूर | २२०१४६ |

| | | |
|-----|--|---------------|
| ३८. | सेवा आयोजन अधिकारी, लातूर | २४५१८३ |
| ३९. | उपविभागीय कृषि अधिकारी, लातूर | २४२२२७ |
| ४०. | सहा. संचालक पशु संवर्धन, लातूर | २४२८७३/२५००४० |
| ४१. | अधिक्षक भुमिअभिलेख, लातूर | २४३५४८ |
| ४२. | तालुका निरीक्षक भुमिअभिलेख, लातूर | २४५१९० |
| ४३. | युवा संघटक नेहरु युवा केंद्र, लातूर | २५८०८३ |
| ४४. | आरोग्य उपसंचालक, लातूर | २४६११०/२२५३८६ |
| ४५. | निवासी वैद्यकीय अधिकारी, लातूर | २४२१९९/२४७५८३ |
| ४६. | जिल्हा क्षयरोग अधिकारी, लातूर | २४६८४० |
| ४७. | जिल्हा दुग्धविकास अधिकारी, लातूर | २४३८६८ |
| ४८. | विभागीय सहनिबंधक, लातूर | २४३८६८ |
| ४९. | जिल्हा उपनिबंधक सह. संस्था, लातूर | २४५१९३/२२१५१२ |
| ५०. | सहाय्यक निबंधक, लातूर | २४५१९३ |
| ५१. | जिल्हा कोषागार अधिकारी, लातूर | २४५१९६/२२२६६८ |
| ५२. | जिल्हा सरकारी वकील, लातूर | २४५२३२/२४७१३९ |
| ५३. | सहा. जिल्हा सरकारी वकील, लातूर | २४५४०५ |
| ५४. | दारु बंदी अधिक्षक, लातूर | २४५४१२ |
| ५५. | कामगार न्यायालय, लातूर | २४६२०८ |
| ५६. | पंचायत समिती, लातूर | २४२९९०/२४८२४८ |
| ५७. | गटविकास अधिकारी, लातूर | २४२९९० |
| ५८. | लातूर लघु पाटबंधारे विभाग, लातूर | २००९२७/२४५९३४ |
| ५९. | लातूर मध्यम प्रकल्प विभाग, लातूर | २००४५८ |
| ६०. | लघु पाटबंधारे (स्था. स्तर) , लातूर | २४५२१७ |
| ६१. | निम्न तेरणा कालवा विभाग, लातूर | २००४५८ |
| ६२. | डी.पी.ई.पी., लातूर | २४६३६०/२४८५७५ |
| ६३. | द्राक्ष बागायतदार संघ, लातूर | २४३२२८ |
| ६४. | फलोत्पादन, लातूर | २४५०७८ |
| ६५. | मुद्रांक जिल्हाधिकारी, लातूर | २४५१५४ |
| ६६. | विवाह नोंदणी व रजिस्ट्री कार्यालय, लातूर | २४४२२१ |
| ६७. | आरोग्य प्रयोगशाळा, लातूर | २४५१७० |
| ६८. | जिल्हा मृदासंवर्धन प्रयोगशाळा, लातूर | २४५१७० |
| ६९. | विमानतळ, लातूर | २६७५५५ |
| ७०. | कृषि उत्पन्न बाजार समिती, लातूर | २४२२५१ |
| ७१. | खरेदी विक्री संघ, लातूर | २५३८९१ |
| ७२. | हरंगुळ सबस्टेशन, लातूर | २२१०९१ |
| ७३. | कोयना सबस्टेशन, लातूर | २४३३२४० |
| ७४. | मुरुड ३३ के. व्ही. सबस्टेशन, लातूर | २७००५६ |
| ७५. | मुरुड २२० के. व्ही. सबस्टेशन, लातूर | २७०२३१ |
| ७६. | मुरुड अकोला, लातूर | २७६५१० |
| ७७. | गाधवड ३३ के. व्ही. सबस्टेशन, लातूर | २७३५५६ |

| | | |
|-----|--|---------------|
| ७८. | शाखा व्यवस्थापक, लातूर | २२७८९० |
| ७९. | मुख्य कार्यालय, लातूर | २२७४६२/२२७२३७ |
| ८०. | शाखा (सातमजली इमारत), लातूर | २४५९९४/२४५९९६ |
| ८१. | शाखा उदगीर, लातूर | २५६७८३ |
| ८२. | शाखा अहमदपूर, लातूर | २६२९६८ |
| ८३. | मधुकर कोंबडे, लातूर | २४४०२२/२५२८७९ |
| ८४. | दि. न्यु इंडिया इन्श्युरन्स कं. शाखा लातूर | २४२४३२ |
| ८५. | विश्राम पाळंदे प्रतिनिधी | २४२१३१ |
| ८६. | नॅशनल इन्श्युरन्स कं. शाखा लातूर | २४६०४४ |
| ८७. | विमा सर्वेक्षर कुलकर्णी | २२७५१४ |

ड. सार्वजनिक आणि अत्यावश्यक सेवा

| अ.क्र. | शहर | पोलीस | रुग्ण वाहिका | अग्नीशमन सेवा | पाणी पुरवठा | बस स्टॅंड चौकशी | सरकारी दवाखाना |
|--------|---------|--------|--------------|---------------|-------------|-----------------|----------------|
| १ | लातूर | | | | | | |
| २ | निलंगा | २४२१०० | २४२०६८ | - | - | २४२०४८ | २४२०६८ |
| ३ | उदगीर | २५६००३ | - | २५६०५० | २५६०५० | २५६६१० | २५६३३६ |
| ४ | अहमदपूर | २६२०३४ | २६२०६८ | - | - | २६२०२४ | २६२०६८ |
| ५ | औसा | २२२०३६ | - | - | २२५४३० | २२२०३७ | २२२०४६ |
| ६ | चाकूर | २५२०४० | २५२२७६ | - | २५२०१५ | २५२१४० | २५२२७६ |
| ७ | जळकोट | २७६००० | - | - | - | - | २७६२१७ |
| ८ | रेणापूर | २३३५३३ | - | - | - | - | २३३५२९ |
| ९ | देवणी | २६९१३३ | - | - | - | - | २६९१०८ |
| १० | शिरूर अ | २५००३३ | - | - | - | - | २५०२१५ |

इ. पोलीस विभाग/राज्य राखीव पोलीस विभाग

| अ.क्र. | अधिकाऱ्याचे नाव | दुरध्वनी क्रमांक |
|--------|----------------------------------|------------------|
| १. | अतिरिक्त पोलीस अधिक्षक | २४३२४५ |
| २. | पोलीस स्टेशन, लातूर | २४३१०० |
| ३. | पोलीस स्टेशन, (ग्रामीण), लातूर | २४६२११ |
| ४. | उप पोलीस अधिक्षक (गृह), लातूर | २४३४०२ |
| ५. | उपविभागी पोलीस अधिकारी, लातूर | २४५०९६ |
| ६. | लाच लुचपत शाखा, लातूर | २४२६७४ |
| ७. | गुन्हे अन्वेषण शाखा, लातूर | २४९१२९ |
| ८. | वाहतुक पोलीस शाखा, लातूर | २४२२९६ |
| ९. | पोलीस नियंत्रण कक्ष, लातूर | २४२४४२ |
| १०. | गांधी चौक पोलीस स्टेशन, लातूर | २४२१०० |
| ११. | एम.आय.डी.सी. पोलीस स्टेशन, लातूर | २२०१०० |

लातूर जिल्ह्यातील पोलीस अधिकारी यांचे नावे व दुरध्वनी नंबर

| अ.क्र. | कार्यालय/पोलीस ठाणेचे नाव | कार्यालय दुरध्वनी क्र. |
|--------|---------------------------|------------------------|
| १ | पोलीस अधीक्षक | ०२३८२-२४३००० |
| २ | अपर पोलीस अधीक्षक | ०२३८२-२४३२४५ |
| ३ | पोलीस उप अधि.गृह | ०२३८२-२४३४०२ |
| ४ | पो.नि.जिविशा | ०२३८२-२५४३८८ |
| ५ | पो.नि.स्थागुशा | ०२३८२-२४२४४२ |
| ६ | पो.नि.आगुशा | - |
| ७ | पो.नि.मानव संशोधन | - |
| ८ | उपविपोअ लातूर शहर | ०२३८२-२४५०९६ |
| ९ | उपविपोअ लातूर ग्रामीण | ०२३८२-२२२८५५ |
| १० | उपविपोअ चाकूर | ०२३८१-२५१०४७ |
| ११ | उपविपोअ अहमदपूर | ०२३८१-२६४७४२ |
| १२ | उपविपोअ उदगीर | ०२३८५-२५५३७८ |
| १३ | उपविपोअ निलंगा | ०२३८४-२४३९०० |
| १४ | उपविपोअ औसा | ०२३८३-२२२३३६ |
| १५ | पो.नि.गांधी चौक | ०२३८२-२४२१०० |
| १६ | पो.नि.शिवाजी नगर | ०२३८२-२४३१०० |
| १७ | सपोनि.एमआयडीसी | ०२३८२-२२०१०० |
| १८ | पो.नि.लातूर ग्रामीण | ०२३८२-२४६२११ |
| १९ | सपोनि.मुरुड | ०२३८२-२७००६६ |
| २० | सपोनि.गातेगाव | ०२३८२-२७६५३३ |
| २१ | पो.नि.रेणापूर | ०२३८२-२३३५३३ |
| २२ | सपोनि.चाकूर | ०२३८१-२५२०४० |
| २३ | सपोनि.शिरूर अनंतपाळ | ०२३८४-२५००३३ |
| २४ | सपोनि.अहमदपूर | ०२३८१-२६२०३४ |
| २५ | सपोनि.किनगाव | ०२३८१-२६८४३३ |
| २६ | पो.नि.जळकोट | ०२३८५-२७६००० |
| २७ | सपोनि.वाढवणा | ०२३८५-२६८१३३ |
| २८ | पो.नि.उदगीर ग्रामीण | ०२३८५-२५६८३३ |
| २९ | पो.नि.उदगीर शहर | ०२३८५-२५६००३ |
| ३० | पो.नि.देवणी | ०२३८५-२६९१३३ |
| ३१ | सपोनि.औराद शहाजनी | ०२३८४-२४५१०० |
| ३२ | पो.नि.निलंगा | ०२३८४-२४२१०० |
| ३३ | सपोनि.कासारसिरसी | ०२३८४-२६२५३३ |
| ३४ | सपोनि.किल्लारी | ०२३८३-२२३५३३ |
| ३५ | पो.नि.औसा | ०२३८३-२२२०३६ |
| ३६ | सपोनि.भादा | ०२३८३-२२८५३३ |
| ३७ | रापोनि.पो.मु.लातूर | ०२३८२-२४३०६६ |

| | | |
|----|------------------------|--------------|
| ३८ | पो.नि.बिनतारी संदेश | ०२३८२-२४२४४२ |
| ३९ | सपोनि.अंगुली मुद्रा | - |
| ४० | पो.नि.वाहतुक शाखा | ०२३८२-२४२५३३ |
| ४१ | पो.नि.मोटार प. विभाग | - |
| ४२ | सपोनि.म.रा.वि.वि.कंपनी | ०२३८२-२५८१५२ |
| ४३ | पो.नि.नियंत्रण कक्ष | ०२३८२-२४२२९६ |
| ४४ | पोउपनि.बीडीडीएस | ०२३८२-२४३०६६ |
| ४५ | सहापोउपनि.डॉंग युनिट | - |
| ४६ | पो.नि.बि.स.वि. | ०२३८२-२४२४४२ |
| ४७ | पो.उपनि. बी.डी.डी.एस. | |
| ४८ | पो.उपनि.ए.टी.पी. | |
| ४९ | पो.नि.बि.न.सं. | ०२३८२-२४२४४२ |
| ५० | लाचलुचपत शाखा, लातूर | ०२३८२-२४२६७४ |

इ) राज्य परिवहन

१. विभाग नियंत्रक, लातूर :- २२३१२७ (कार्या) २२३६२६ (निवास)
२. कार्यशाळा, लातूर :- २२०४२२
३. बस स्टॅंड चौकशी :- २२३६९६

फ) जिल्हा परिषद, लातूर

जिल्हा परिषदे अंतर्गत असलेल्या विभाग प्रमुखाचे दूरध्वनी क्र व मोबाईल क्र.

| अ.क्र. | पदनाम | दूरध्वनी क्रमांक |
|--------|-------------------------------------|------------------|
| 1 | मुख्य कार्यकारी अधिकारी | ०२३८२-२४२९७० |
| 2 | अति.मुख्य कार्यकारी अधिकारी | ०२३८२-२५४४१८ |
| 3 | प्रकल्प संचालक,डीआरडीए | ०२३८२-२४३५२४ |
| 4 | मुख्य लेखा व वित्त अधिकारी | ०२३८२-२४५२३० |
| 5 | उप मुख्य कार्यकारी अधिकार (सामान्य) | ०२३८२-२४२९९१ |
| 6 | उप मुख्य कार्यकारी अधिकारी (पंचायत) | ०२३८२-२४५३१२ |
| 7 | उप मुख्य कार्यकारी अधिकारी (म.बा.क) | ०२३८२-२५५७०८ |
| 8 | प्र. जिल्हा आरोग्य अधिकारी | ०२३८२-२४२८०६ |
| 9 | प्र. कार्यकारी अभियंता (ल.पा) | ०२३८२-२४५३०७ |
| 10 | प्र. कार्यकारी अभियंता (बां) | ०२३८२-२५२५०६ |
| 11 | शिक्षाणिकारी (प्रा) | ०२३८२-२४५३०३ |
| 12 | शिक्षाणिकारी (मा) | ०२३८२-२४५३०३ |
| 13 | कृषि विकास अधिकारी | ०२३८२-२५९२३३ |
| 14 | जिल्हा पशुसंवर्धन अधिकारी | ०२३८२-२५८६६४ |
| 15 | समाज कल्याण अधिकारी | ०२३८२-२५५०९२ |
| 16 | उप अभियंता यांत्रिक | -- |
| 17 | गट विकास अधिकारी एमआरईजीएस | ०२३८२-२५१८५५ |

गट विकास अधिकारी पंचायत समिती जि. लातूर यांचे दूरध्वनी क्रमांक

| अ.क्र. | पदनाम | दूरध्वनी क्रमांक |
|--------|------------------------------|------------------|
| 1 | गट विकास अधिकारी लातूर | ०२३८२-२४२९९० |
| 2 | गट विकास अधिकारी औसा | ०२३८२-२२२०३१ |
| 3 | गट विकास अधिकारी रेणापुर | ०२३८२-२३३३९६ |
| 4 | गट विकास अधिकारी उदगीर | ०२३८५-२५६०२९ |
| 5 | गट विकास अधिकारी अहमदपुर | ०२३८१-२६२०२७ |
| 6 | गट विकास अधिकारी चाकुर | ०२३८१-२५८१४४ |
| 7 | प्र. गट विकास अधिकारी जळकोट | ०२३८५-२७५७७६ |
| 8 | गट विकास अधिकारी देवणी | ०२३८५-२६९९०० |
| 9 | प्र. गट विकास अधिकारी निलंगा | ०२३८४-२४२०३३ |
| 10 | गट विकास अधिकारी शिरूर अं | ०२३८४-२५०३९० |

गट शिक्षणधिकारी पंचायत समिती जि.लातूर

| अ.क्र. | पदनाम | दूरध्वनी क्रमांक |
|--------|----------------------------|------------------|
| १ | गट शिक्षणधिकारी लातूर | ०२३८२ - २४०२१० |
| २ | गट शिक्षणधिकारी औसा | ०२३८३ -२२०३७८ |
| ३ | गट शिक्षणधिकारी निलंगा | ०२३८४ -२४०५२९ |
| ४ | प्र. गट शिक्षणधिकारी उदगीर | ०२३८५ -२५२९०५ |
| ५ | गट शिक्षणधिकारी अहमदपुर | ०२३८१ -२६२४९७ |
| ६ | गट शिक्षणधिकारी चाकुर | ०२३८१ -२५२१५२ |
| ७ | गट शिक्षणधिकारी रेणापुर | ०२३८२ -२३३१७२ |
| ८ | गट शिक्षणधिकारी देवणी | ०२३८५- २६९९३५ |
| ९ | गट शिक्षणधिकारी जळकोट | ०२३८५ -२७५७७६ |
| १० | गट शिक्षणधिकारी शिरूर अ. | ०२३८४ -२५०८४२ |

तालुका आरोग्य अधिकारी यांचे मोबाईल क्रमांक

| अ.क्र. | पदनाम | दूरध्वनी क्रमांक |
|--------|------------------------------------|------------------|
| १ | तालुका आरोग्य अधिकारी लातूर | ०२३८२ - २५०९७१ |
| २ | तालुका आरोग्यअधिकारी औसा | ०२३८३ - २२२४४८ |
| ३ | तालुका आरोग्य अधिकारी निलंगा | ०२३८४ - २४०७७६ |
| ४ | तालुका आरोग्य अधिकारी उदगीर | ०२३८५ २५९६३८ |
| ५ | तालुका आरोग्य अधिकारी अहदपुर | ०२३८१ २६२५६८ |
| ६ | तालुका आरोग्य अधिकारी चाकुर | ०२३८१ २५२७४४ |
| ७ | तालुका आरोग्य अधिकारी रेणापुर | ०२३८२ २३३२९३ |
| ८ | तालुका आरोग्य अधिकारी देवणी | ०२३८५ २६९५८८ |
| ९ | तालुका आरोग्य अधिकारी जळकोट | ०२३८५ २७५५९३ |
| १० | तालुका आरोग्य अधिकारी शिरूर अनतपाळ | ०२३८४ २५०८४१ |

| स्काउट गाईड | | | |
|----------------------------------|---|--------------------------------|--------|
| १ | स्काउट गाईड | २५१२६१ | |
| प्रादेशिक परिवहन कार्यालय | | | |
| १ | उप प्रादेशिक परिवहन अधिकारी | २४२४३४ | २२५३७७ |
| २ | कार्यालयीन अधीक्षक | २४२४३४ | |
| ३ | निरिक्षक | २४२४३४ | |
| एसटी महामंडळ | | | |
| १. | विभाग नियंत्रक | २२८९९१ | २२५३०२ |
| २. | जिल्हा वाहतूक अधिकारी | २४६२०२ | २४६२०४ |
| ३. | आगार प्रमुख | २४३६२६ | |
| ४. | मध्यवर्ती बसस्थानक | २४३०१५ | |
| न्यायालय | | | |
| १. | जिल्हा व सत्र न्यायाधिश | २४३५४४ | २२११५५ |
| | रजिस्ट्रार | २४३५४४ | २५०८३१ |
| २ | जिल्हा सरकारी वकील | २४००९९/२४५२३२ | |
| आरोग्य विभाग | | | |
| १. | उपसंचालक, आरोग्य पीए - २४१६९५ | २४६११०, २५३६०० | २४७५८३ |
| | सहा संचालक | २४६११० २५३७०० | २२०४०३ |
| २ | जिल्हा शल्य चिकीत्सक | २४९१८३ २४२१९९ | २४७५८३ |
| | निवासी वैद्यकीय अधिकारी | २४६८४० | २५८७४७ |
| | डीबीसीएस डीपीएम | २४२१९९ | -- |
| | सहा.संचालक कुष्ठरोग | २४५१८६ | २४२२४४ |
| | जिल्हा हिवताप अधिकारी | २४५१५३ | -- |
| | स्त्री रुग्णालय, | २४६८०३ | |
| ४ | अधिष्ठाता शासकीय मेडीकल कॉलेज | २४७६७६ | |
| | ए.ओ. मेडीकल कॉलेज | २४९२९२ | |
| शिक्षण विभाग | | | |
| १ | शिक्षण उप संचालक | २५६५६०/२५६५८२ | -- |
| २ | शिक्षण सहा. संचालक | २५६५६०/२५६५६० | -- |
| ३ | चेअरमन माध्य. व उच्च माध्यमिक शिक्षण मंडळ | २२८२५८(वै) | २२८३७१ |
| ४ | सचिव माध्यमिक व उच्च माध्यमिक | २२८५७० (वै) २२८२४१ पीबीएक्स | |
| ५ | प्रकल्प अधिकारी, डीपीईपी | २४६३६० | २२१२१० |
| ६ | उपप्रकल्प अधिकारी, डीपीईपी | २४६३६० | २४८७५१ |

| माहिती व जनसंपर्क विभाग | | | |
|---|---|---------------------|--------|
| १ | उप संचालक माहिती | २४८०००/२४५१८८ | २४०७०० |
| | जिल्हा माहिती अधिकारी | २४३१६६ | २५४६९८ |
| सार्वजनिक बांधकाम विभाग | | | |
| १ | कार्यकारी अभियंता, सा.बां.विभाग, लातूर | २००८६८ | २००५९४ |
| २ | उप अभियंता (विद्युत) | २००१३५ | -- |
| | कार्यकारी अभियंता, सा. बां.वि. निलंगा | ०२३८४/२४२१३८ | २४२१३९ |
| ३ | कार्यकारी अभियंता रोड प्रॉजेक्ट | २४५१०२ | |
| महाराष्ट्र औद्योगिक विकास महामंडळ एमआयडीसी | | | |
| १ | प्रादेशिक अधिकारी एमआयडीसी | २२०२२०/२२०९३४ | २२०८६६ |
| | एरीया मॅनेजर | २२०२२० | |
| | कार्यकारी अभियंता एमआयडीसी | २२०९३६/२२००५३ | २२०२१२ |
| | उपअभियंता एमआयडीसी | २२०६३४ | २२०२३० |
| | एमआयडीसी उप अभियंता | २६६५५५ विमानतळ | |
| २ | महाव्यवस्थापक जिल्हा उद्योग केंद्र | २२२६५४(वै)/२२०८५३ | २५४१११ |
| | खादी ग्रामउद्योग | २२०१४४ | |
| ३ | शाखा व्यवस्थापक, एमएसएसआयडीसी | २४५१३३ | |
| ४ | सहाय्यक कामगार आयुक्त | २४५१७४ | |
| ५ | कामगार न्यायालय | २४६२०८ | |
| ६ | मिटकॉन - स्वयंरोजगार केंद्र ब्लड बँकेजवळ जिल्हा समन्वयक | २४४६३५ | २२६९२५ |
| ७ | जिल्हा रेशीम अधिकारी | २००४८७ | |
| ८ | टीना ऑइल मिल जनरल मॅनेजर | २२१८१५ | |
| | टीना ऑइल मिल | २२०८२७ | |
| भूकंप पुनर्वसन | | | |
| १ | कार्यकारी अभियंता, भूकंप पुनर्वसन | २४२९२३/२४५१६० फॅक्स | २२७८७४ |
| | सहा अभियंता | २४२९२३ | २४५५७९ |
| गृहनिर्माण विभाग - म्हाडा | | | |
| १ | कार्यकारी अभियंता म्हाडा | २५४५१६ | |
| | कनिष्ठ अभियंता | २२५९२६ | |
| अर्थ विभाग | | | |
| १ | कोषागार अधिकारी | २५२३५९ फॅक्स २४५१९६ | २२२६६८ |
| २ | उपमुख्य लेखा परिक्षक स्थानिक निधी | २४८५४९ | |
| ३ | जिल्हा सांख्यिकी अधिकारी | २४२८०४ | |
| आयकर कार्यालय | | | |
| १ | आयकर अधिकारी | २४६०३८ | |

| राज्य उत्पादन शुल्क | | | |
|----------------------------|---|----------------|---------|
| १ | अधिक्षक, राज्य उत्पादन शुल्क | २४५४१२ | |
| १ | अधिक्षक सेंट्रल एक्साइज | २२७७४२ | |
| विक्रीकर | | | |
| १ | सहायक आयुक्त विक्रीकर | २४६२४२/२४३०१४ | |
| भुजल सर्वेक्षण | | | |
| १ | वरिष्ठ भुवैज्ञानिक भुजल सर्वेक्षण | २४५०४८/२५६९४१ | २५६९४१ |
| सहकार विभाग | | | |
| १ | विभागीय सह संचालक, सहकार | २५५१३५ | २४४४४८ |
| | जिल्हा उपनिबंधक, सहकारी संस्था | २४५१९३ | २४५१९३ |
| | सहायक निबंधक | २४५१९३ | |
| सेवायोजन | | | |
| १ | जिल्हा सेवा योजन अधिकारी | २४५१८३ | |
| | सहा जि. से अधिकारी, | ९४२२०१४३७० | २२७८१८ |
| दुग्ध विकास | | | |
| १ | जिल्हा दुग्ध विकास अधिकारी | २४३८६८ | |
| | सहायक जिल्हा दुग्ध विकास अधिकारी | २४३८६८ | |
| २ | मुख्य कार्यकारी अधिकारी मत्स्य व्यव.वि. यंत्रणा | २४५१९५ | २२२६४६ |
| | सहा.मत्स्य व्यवसाय विकास अधिकारी | २४५१९५ | २२०४४१ |
| ३ | जिल्हा मत्स्य व्यवसाय अधिकारी | २४५१९५ | २२०२६४६ |
| | सहा.मत्स्य व्यवसाय विकास अधिकारी | २४५१९५ | |
| एनसीसी | | | |
| 1 | कमांडींग ऑफिसर एनसीसी | २४६४३७ | २४६४३७ |
| वजने मापे | | | |
| १ | सहाय्यक आयुक्त, वजनेमापे | २४५२०७ | |
| २ | प्रयोग शाळा बी.टी. दुधे | २४९९०५ | |
| ३ | सचिव मार्केट कमिटी | २४२३७३ | २४५१८१ |
| ४ | महाबीज | २४२२५१ | |
| धर्मादाय | | | |
| १ | सहआयुक्त, धर्मादाय | २२३६८४,८३ | |
| | सहा. धर्मादाय आयुक्त | २२१३२२ /२२७०५५ | |
| सामाजिक न्याय विभाग | | | |
| 1 | विभागीय समाज क अधिकारी | २२२३७८ | |
| 2 | जिल्हा समाज कल्याण अधिकारी | २५८४८५ | २२१३३८ |
| | व्यवस्थापक महात्मा फुले विकास महामंडळ | २४५१३२ | |
| | व्यवस्थापक अण्णाभाऊ साठे विकास महामंडळ | | |
| | व्यवस्थापक इतर मागासवर्गीय महामंडळ श्री बिरादार | २५३३३४ | |
| | व्यवस्थापक महीला आर्थिक विकास महामंडळ | २२२५६४ | |
| ३ | रिमांड होम अधिक्षक | २४३५४३ | २५४१६१ |

| | | | |
|--|--|----------------------|--------|
| ४ | अपंग पुनर्वसन केंद्र जीवन विकास प्रतिष्ठाण | २५६७२३/२५२५१४ | |
| ५ | जिल्हा मार्केटिंग अधिकारी | २४५१३६ | २२१२१९ |
| ६ | कॉटन फेडरेशन सब झोनल मॅनेजर | २४७३२० | |
| कृषी विभाग | | | |
| गळीत धान्य संशोधन अधिकारी, लातूर २४५२९४ | | | |
| १ | अधिक्षक कृषी अधिकारी | २४३९४९/२४५०७८ | २२११८५ |
| २ | कृषी सहसंचालक | २४२४३८/२४२२२३ | २२१११७ |
| | उपविभागीय कृषी अधिकारी, लातूर | २४२२२७ | २२११७२ |
| | तालुका कृषी अधिकारी लातूर | २४५१८२ | २५४३६४ |
| | उप विभागीय कृषी अधिकारी, उदगीर | २५६१५७ | |
| २ | उपसंचालक सामाजिक वनीकरण | २४३२६३ | |
| ३ | आरएफओ अहमदपूर | २२५३४८ | |
| भूमि अभिलेख | | | |
| १ | अधिक्षक भुमी अभिलेख | २४३५४८ | |
| २ | तालुका निरिक्षक, भुमी अभिलेख | २४५१९० | |
| | नॅब | २५५३५४/२४६१४९ | |
| नोंदणी विभाग | | | |
| १ | नोंदणी उपमहानिरिक्षक | २४८८५३ | २४४२६७ |
| २ | सह जिल्हा निबंधक | २४५१५४ | |
| ३ | सह जिल्हा निबंधक मूल्यांकन | २४२३२५ | |
| ४ | उप निबंधक शहर | २४४२२० | २४८१३५ |
| ५ | उप निबंधक ग्रामीण | २४८५३२ | २४७४९८ |
| युवा कल्याण व क्रीडा विभाग | | | |
| १ | जिल्हा क्रीडा अधिकारी | २५७०७१ | - |
| २ | नेहरु युवा केंद्र | २५८०८३ | |
| पशुसंवर्धन विभाग | | | |
| १ | सहसंचालक पशुसंवर्धन | २४४१७९/२४२८७३ | २४७४२८ |
| २ | उपसंचालक पशुसंवर्धन | २४५३७२/२४२८७३ | २५००४० |
| ३ | सहा.आयुक्त, अन्न व भेसळ विभाग | २४३७०८/२५२४७२ | २२५६५१ |
| रेल्वे विभाग | | | |
| १ | रेल्वे स्टेशन, लातूर | २४३३७६/२५६९९९ आरक्षण | |
| | नवीन रेल्वे स्टेशन व स्टेशन मास्तर | २८०४४४ | |
| | रेल्वे रेस्ट हाउस | २८०४४५ | |
| २ | रेल्वे आरक्षण सोलापूर | २६२२७०१ | |
| ३ | रेल्वे आरक्षण कुर्डवाडी | २२३२७० (०२१८३) | |
| पोष्ट व तार खाते | | | |
| १ | प्रमुक डाक घर | २४५२०२ | २२०३४९ |
| २ | उपडाक घर टिळक नगर | २४५२०१ | |
| ३ | उपडाक घर लातूर बझार | २४५२०४ | |
| ४ | उपडाक घर लेबर कॉलनी | २४५२०५ | |

| नगरपालिका | | | |
|--------------------------------------|------------------------------------|----------------|--------|
| १ | मुख्याधिकारी, नगर पालिका औसा | २२२०२३ | २२२८०५ |
| २ | मुख्याधिकारी, नगर पालिका अहमदपूर | २६२०२८ | २६२००८ |
| ३ | मुख्याधिकारी, नगर पालिका उदगीर | २५६०५३ | २५४२१० |
| ४ | मुख्याधिकारी, नगर पालिका निलंगा | २४२०५० | २४२००४ |
| महिला व बाल कल्याण | | | |
| १ | बालविकास नागरी यंत्रणा | २२४५५० | |
| २ | जिल्हा महीला व बाल कल्याण अधिकारी | २४८७२८ | २५३४४३ |
| महाराष्ट्र राज्य विद्युत मंडळ | | | |
| १ | मुख्य अभियंता | २५३३४४/२५८८६६ | २२६४६४ |
| | कार्यकारी अभियंता | २५३३४४/२५८८६६ | |
| २ | अधिक्षक अभियंता | २४३६२९ | २२०३११ |
| ३ | कार्यकारी अभियंता लातूर शहर | २४३१९५ | २२६५५२ |
| | उप कार्यकारी अभियंता | २४४१६२ | २४८७०६ |
| ४ | कार्यकारी अभियंता निलंगा | २४२०९९ | २४३१९९ |
| ५ | कार्यकारी अभियंता उदगीर | २५६००९ | २५२७६८ |
| ६ | पावर हाऊस | २४२८०८/२२८६३१ | |
| दूरसंचार विभाग | | | |
| १ | दूरसंचार विभाग | २४८४०० | ४९४०० |
| २ | पी.ए. | २४८४०० | |
| ३ | सहा.महाव्यवस्थापक | २५१९०० | |
| ४ | उपविभागीय अधिकारी, | २४२५०० | २४४३७७ |
| ५ | वाणिज्य अधिकारी (दूरसंचार) | २४२४६४ | २२१५०० |
| ६ | ज्युनिअर टेलकॉम आफिसर | २४५५००/२१०००५ | २२१२०० |
| ७ | ज्युनिअर टेलकॉम आफिसर | २४५७०० | |
| लातूर जिल्हा मध्यवर्ती बँक | | | |
| १ | पी. बी. एक्स. | २४३१४३/ २४५१२० | |
| २ | चेअरमन, | २४३२८७ | २५२०८५ |
| ३ | व्हा.चेअरमन. | २४२८८५ | ४४२७९ |
| ४ | व्यवस्थापकीय संचालक | २४२१८३/२४३१४३ | २५९३१४ |
| ५ | जनरल मॅनेजर | २४३१४३ | २४९१३५ |
| ६ | जनरल मॅनेजर | २४३१४३ | |
| इतर बँका | | | |
| १ | लिड बँक ऑफिसर | २२५००७ | २२५००६ |
| २ | डीडीएम ऑफिस नाबाई एजीएम | २५११९५ | |
| ३ | स्टेट बँक ऑफ हैद्राबाद, मुख्य शाखा | २४६०७९ | |
| ४ | चिफ मॅनेजर एस.बी.एच. | २४४०१७ | २४४०१७ |
| ५ | एस.बी.एच.टीळक नगर शाखा | ४३८७७ | २४३८७८ |
| ६ | एस.बी.एच .शासकिय विभाग | २४४८२६ | २५३१०५ |
| ७ | एस.बी. एच.शाखा औसा रोड | २५०३०७ | २५०३०८ |

| | | | |
|-------------------------------|--|-------------------------------------|--------|
| ८ | बँक ऑफ महाराष्ट रिजनल मॅनेजर | २४६१०८/२४८३९० | २४३२९३ |
| ९ | बँक ऑफ महाराष्ट हनुमान चौक | २४५७०६/२५७१२५ | २४९७३० |
| १० | बँक ऑफ महाराष्ट विवेकानंद चौक | २४६५६१ | |
| ११ | बँक ऑफ महाराष्ट एम.आय.डी.सी | २२१२९६ | |
| १२ | स्टेट बँक ऑफ इंडिया चीफ मॅनेजर, चंद्रनगर | २४००७८/२४२३८९ | २४९१६५ |
| १३ | स्टेट बँक ऑफ इंडिया औसा रोड | २४५३२० | २५१८८८ |
| १४ | युनियन बँक ऑफ इंडिया हनुमान चौक | २४३९५१/२५४७४३ | |
| १५ | बँक ऑफ बडोदा | २४३७६३ | २४३७६४ |
| १६ | सेंट्रल बँक ऑफ इंडिया | २४३००८ | |
| १७ | देना बँक | २४५७२७ | |
| १८ | आंध्रा बँक | २४६३७१ | २५३०१८ |
| १९ | मराठवाडा ग्रामिण बँक खाडगाव ब्रँच | २४५४१५ | |
| २० | मराठवाडा ग्रामिण बँक शिवाजी चौक | २४८६९६ | |
| २१ | उस्मानाबाद जनता सह.बँक गोलाई | २४४०९९/४४३९१ | |
| २२ | उस्मा. जनता सह.बँक शिवाजी चौक | २४४९९१/५२४९१ | २४६८५८ |
| २३ | पुणे जनता सह. बँक लातूर | २४०४७८ | |
| २४ | पिपल्स को.ऑप.बँक | २४६०८१ | |
| २५ | युनियन बँक ऑफ इंडिया | २४६४५० | |
| २६ | सिध्देश्वर बँक | २४३४३३ | २४५४४६ |
| २७ | भु-विकास बँक | २४६०७६ | |
| २८ | विकास सह बँक | २५५५०५ | |
| २९ | बँक ऑफ इंडिया | २४५२५२ | |
| ३० | महाराष्ट नागरी सह बँक | २५७०७६/२४९७४५ | |
| ३१ | बँक ऑफ इंडिया एमआयडीसी | २२०१४० | |
| ३२ | दि युनायटेड वेस्टर्न बँक लि. मॅनेजर डी.बी.सांगवीकर | २४६४५०,२५९४५० | |
| वृत्तपत्रे/साप्ताहिके/ | | | |
| १ | झी न्यूज/झी २४ तास लातूर | २२६५६५ | |
| २ | दै.लोकमत | २४४०३३/२२४३५३ प्रेस २२४३५२ प्रेस | २४८८३० |
| ३ | दै.एकमत | २४३५५३/२२१३ | २५३५५३ |
| ४ | दै.सकाळ | २४५४४८ | २४८२५० |
| ५ | दै.देवगीरी तरुण भारत | २४८८०८ | २४८१६९ |
| ६ | दै.तरुण भारत सोलापूर | २४२५५३ | २४३६६६ |
| ७ | दै.संचार | २४८७९२ | २५३८२५ |
| ८ | दै.महाराष्ट टाईम्स | २४४६६० | २५२९८१ |
| ९ | दै.लोकसत्ता | २४२५५३ | २४३६६६ |
| १० | दै.मराठवाडा | २४५२४० | |
| ११ | दै.यशवंत, | २२०२४६ | २२०२४६ |
| १२ | दै.लोकमन | २४५७४५ | २४५६४५ |
| १३ | दै.मराठवाडा नेता | २४८२४४ | |

| | | | |
|--------------------------|------------------------------|---------------|--------|
| १४ | दै.लोकपत्र | २४६०४२ | |
| १५ | दै.जनजागर | २२०६९५ | २४४५९५ |
| १६ | दै.सिधेश्वर | २४२८८३ | २४६८८३ |
| १७ | दै.राजधर्म | २२१४३५ | २२१६६० |
| १८ | दै.भुकंप | २५१८२२ | २२१८३२ |
| १९ | दै.गोदातीर समाचार | २४७१३६ | |
| २० | दै.मराठवाडा केसरी | २४५५०२ | २४५५०२ |
| २१ | दै.प्रतिव्यवहार | २४४९८६ | २५२३१४ |
| २२ | दै.पुढारी | २४८७९२ | २४९११९ |
| २३ | दै. केसरी | २४८७९२ | |
| २४ | दै.लोकमत टाईम्स | २४३०३३ | ४८६९१ |
| २५ | दै. नवाकाळ | २५२२०७ | ४३६१३ |
| २६ | पत्रकार भवन | २४८१६३ | |
| २७ | लातूर न्युज | २४४७७७ | ४८०८७ |
| २८ | वायएनपी न्युज | २४८९६० | |
| शासकीय विश्रामगृह | | | |
| १ | शासकीय विश्रामगृह औसा रोड | २४१०७८/२००१७३ | |
| २ | शासकीय विश्रामगृह जुने | २४००४७ | |
| ३ | एम.आय.डी.सी. विश्रामगृह | २२०२३० | |
| ४ | तावरजा विश्रामगृह | २४५९३१ | |
| ५ | दुग्ध व्यवसाय विश्रामगृह | २२०१०४ | |
| ६ | टीना ऑईलमिल विश्रामगृह | २२१६९३ | |
| ७ | शासकीय विश्रामगृह औसा | २२२०६४ | |
| ८ | शासकीय विश्रामगृह अहमदपूर | २६२२०७/२६४०७७ | |
| ९ | शासकीय विश्रामगृह उदगीर | २५६७३० | |
| १० | शासकीय विश्रामगृह निलंगा | २४२०३९ | |
| ११ | शासकीय विश्रामगृह रेणापूर | २३३५४१ | |
| १२ | शासकीय विश्रामगृह चाकूर | २५२००८ | |
| १३ | शासकीय विश्रामगृह डेअरी लातर | २२०१०४ | |
| १४ | शासकीय विश्रामगृह मुरुड | २७०९८९ | |
| हॉटेल्स व लॉजेस | | | |
| १ | हॉटेल ब्रीज | २४५८३७/२४३४०० | |
| २ | हॉटेल राधिका | २४९१६४ | |
| ३ | हॉटेल प्रीतम | २४२५६४ | |
| ४ | हॉटेल राजधानी | २४६३११ | |
| ५ | हॉटेल पंचवटी | २४४७६८ | |
| ६ | हॉटेल प्रेसीडेंट | २४५८३० | |
| ७ | हॉटेल मिथीला | २४४७७५ | |
| ८ | हॉटेल सुहाना | २४६४६८ | |
| ९ | हॉटेल इंद्रप्रस्थ | २४३११० | |

| | | | |
|----|--|--------|--|
| १० | हॉटेल चितीकीरण | २४७०९६ | |
| ११ | हॉटेल कृष्णा | २४५७०५ | |
| १२ | हॉटेल मधूबन | २४६१७५ | |
| १३ | हॉटेल ग्रान्ड, बार्शी रोड | | |
| १४ | हॉटेल अथर्व | | |
| १५ | कार्निवाल रेस्टोरंट, अंबाजोगाई रोड लातूर | | |
| १६ | हॉटेल पार्थ, अंबाजोगाई रोड लातूर | | |
| १७ | हॉटेल गरम मसाला | | |

खाजगी हॉस्पिटल

| | | | |
|-----|--|------------------------|--------------|
| १ | डॉ गिरीश मेंदरकर | २४४८५७ दवाखाना | २४५९१९ घर |
| २ | डॉ. नरेद्र पाटील | २४८४०६ लॅब | २४८४०७ घर |
| ३ | कमांडर कैलास गिरवलकर, मिरागी नैत्रालय | २५०८७६, २५५३५४, २४९५३० | |
| ४ | डॉ.भट्ट | २४२०३२ | २४४२३५ |
| ५ | विवेकानंद हॉस्पिटल डॉ.कुकडे | २४५९०१ | |
| ६. | सदासुख हॉस्पिटल, डॉ.सारडा | २४२८८८ | |
| ७ | हजगुडे हॉस्पिटल, डॉ.हजगुडे | २४२२५० | |
| ८ | आपि अॅक्सीडेंट हॉस्पिटल | २४८५७२ | २४५९०४ |
| ९ | ज्ञानेश्वर हॉस्पिटल, डॉ.चिंते | २४२०२६ | |
| १० | तिरुपती हॉस्पिटल, डॉ.पल्लोड | २४२८१० | |
| ११ | ममता हॉस्पिटल | २४३४९३/२५५०९१ | |
| १२ | डॉ.बांगड | २४४५३८ | |
| १३ | डॉ.राचमाळे | २२११६६ | २२११६७ |
| १४ | डॉ. अशोक गाणू | २४२०४८ | २५०२९७ |
| १५ | डॉ.ईश्वर राठोड | २४३९४३ | २४३४०५ |
| १६ | डॉ.एस.एन.जटाळ | २४३८८३ | |
| १७ | डॉ.चवंडा हॉस्पिटल | २४२६४४ | |
| १८. | डॉ.आष्टेकर | २५०२१३ | |
| १९ | डॉ. आंबेकर | २००८६९ | |
| २० | व्यंकटेश आय इन्स्टिट्यूट डॉ. राम पाटील | २२८२०४,५ | |
| २१ | ममता हॉस्पिटल | २४३४९३, २५५०९१ | |
| २२ | डॉ.उगीले | २५३५२८ | २५३५३७ |

महाविद्यालय

| | | | |
|---|-------------------------------|--------|--------|
| १ | राजर्षी शाहु महाविद्यालय | २४५९३३ | २४५३८० |
| २ | दयानंद महाविद्यालय वाणिज्य | २२१३४९ | २२००५० |
| ३ | दयानंद महाविद्यालय विज्ञान | २२११४९ | |
| ४ | दयानंद महाविद्यालय कला | २२११५२ | |
| ५ | दयानंद महाविद्यालय विधी | २२१८९६ | |
| ६ | महात्मा बस्वेश्वर महाविद्यालय | २४५२५६ | २४८६८८ |

| | | | |
|-------------------------|--|---------------|--------|
| ७ | पुरणमल लाहोटी तंत्रनिकेतन महा | २४२८८१ | २४०५९१ |
| ८ | शासकीय महिला तंत्रनिकेतन | २२११८४ | २४०५९१ |
| ९ | शासकीय वैद्यकीय महाविद्यालय | २४५४२३/२४८८२६ | |
| १० | डीन कषी महाविद्यालय | २५६१२८ | २२१२१८ |
| ११ | मांजरा आयु वैद्यकीय महाविद्यालय | २४४६७७/२४७६७७ | |
| १२ | एमआयटी मेडीकल कॉलेज | २२७४२४/२२७५८७ | |
| १३ | सुशिलादेवी देशमुख महाविद्यालय महिला | २२१४२६ | |
| १४ | सुशिलादेवी देशमुख महाविद्यालय | २२१५२४ | २४४११९ |
| १५ | अभिनव बी.एड. महाविद्यालय | २२१८२५ | |
| १६ | औद्योगिक प्रशिक्षण संस्था | २४३००९ | |
| १७ | दयानंद महाविद्यालय बाभळगांव | २६५१८१ | |
| जि.प./खाजगी शाळा | | | |
| १ | राजस्थान महाविद्यालय | २४५१०९ | २५०६४९ |
| २ | देशीकेंद्र महाविद्यालय | २४५२६३ | २४२०४७ |
| ३ | ज्ञानेश्वर महाविद्यालय | २४३३६६ | २५०३१६ |
| ४ | व्यंकटेश माध्यमिक महाविद्यालय | २५२०७७ | २४८४४९ |
| ५ | व्यंकटेश प्राथमिक महाविद्यालय | २४५९६० | २४०९७६ |
| ६ | गोदावरीदेवी लाहोटी कन्या महाविद्यालय | २४६२२३ | २४९५२६ |
| ७ | शिवाजी महाविद्यालय (लेबर कॉलनी) | २४३०२३ | |
| ८ | यशर्वत महाविद्यालय | २४५११५ | २५३०९० |
| ९ | राजमाता जिजामाता महाविद्यालय | २४२४४५ | |
| १० | लालबहादुर शास्त्री महाविद्यालय | २४५४५९ | - |
| ११ | शासकीय अंध शाळा | २४३४९५ | २४३४९५ |
| १२ | बंकटलाल लाहोटी इंग्लिश स्कुल अभिनव, नर्सरी, | २४२४५३/२४२२२५ | २४२७४९ |
| १३ | कमला नेहरु महाविद्यालय | २४२०४० | २४२०४० |
| १४ | दयानंद महाविद्यालय बाभळगांव | २६५०३२ | २४५०५४ |

साखर कारखाने

| अ.क्र. | साखर कारखान्याचे नांव | दुरध्वनी क्रमांक |
|--------|--|---|
| १ | मांजरा सहकारी साखर कारखाना, चिंचोलीराववाडी | ०२३८२-२६७४७२ |
| २ | विकास सहकारी साखर कारखाना, निवळी | ०२३८२ २७७६२२ २७७६३०/लातूर ऑफीस २२३९०१फॅक्स २२३९०० |
| ३ | शेतकरी सहकारी साखर कारखाना, किल्लारी | ०२३८३ २२३५२४ |
| ४. | डॉ.शिवाजीराव पाटील निलंगेकर, साखर कारखाना, अंबुलगा | ०२३८४ -२४६०२५/२६००२७ |

| | | |
|-----|---|----------------------------|
| ५. | जयजवान जयकिसान सह.साखर कारखाना, नळेगांव | ०२३८१-२५६५२७/२६००२६/२६००२८ |
| ६. | मारुती महाराज साखर कारखाना बेलकुंड | ०२३८३-२२११५१/२२१३१८/२२१३१६ |
| ७. | बालाघाट सह.साखर कारखाना, अहमदपूर | ०२३८१ -२७९०३०/२७९०३१ |
| ८. | रेणा.सह.साखर कारखाना, रेणापूर | ०२३८२ -२८०३३९/३०९४७५ |
| ९. | नॅचरल शुगर फॅक्टरी रांजणी | ०२४७३- २७३५४०/२६५५०५ |
| १०. | प्रियदर्शनी शेतकरी सह.कारखाना तोंडार | ०२३८५-२५७०६४/२५३९०१ |

४.४ विविध विभागांना उपलब्ध असलेला खाजगी क्षेत्राचा सहभाग व मदत

आपद्कालीन परिस्थितीत विविध विभागांना उपलब्ध असलेला खाजगी क्षेत्राचा सहभाग व मदत यांची माहिती.

| अ. नं | विभागाचे नांव |
|-------|-------------------------|
| १. | पोलीस |
| २. | सार्वजनिक बांधकाम विभाग |
| ३. | कृषी विभाग |
| ४. | परिवहन विभाग |
| ५. | आरोग्य विभाग |
| ६. | पशुसंवर्धन विभाग |
| ७. | जिल्हा माहिती अधिकारी |

४.५ भुकंप

४.५.१ अग्रगण्य संस्था

महसुल, पोलीस, अग्नीशमन दल व आरोग्य विभाग आपती काळात मोठ्या प्रमाणात झालेल्या नुकसानीमुळे दुरसंचार, विज पुरवठा, पाणी पुरवठा व जलनिस्सारण मंडळ आणि सार्वजनिक बांधकाम विभाग महत्त्वाची कामगिरी बजावतील. भुकंपामुळे पुर व साथीचे रोग येतात म्हणून उपाययोजनांसाठी आरोग्य व पाटबंधारे विभागावर जास्त भर दिला जातो.

४.५.२ नुकसानीचे स्वरूप

ग्रामीण भाग - राहण्याच्या व भौतिक रचना (पाटबंधान्यासह) शहरी भाग - राहण्याच्या व भौतिक रचना, पाणी पुरवठा आणि मलनिस्सारण, दुरसंचार सेवा इ.

४.५.३ संभाव्य परिणाम

वैयक्तिक परिणाम - जखमी व्यक्ती, जखमी व्यक्तींच्या औषधेपचारासाठी लागणाऱ्या साहित्याची मागणी, कौटुंबिक फाटाफुट.

खास मागण्या व गरजा -

१. आवश्यक हाडांची मोडतोड, अस्थिशस्त्रक्रीया व उपचार
२. मातीच्या ढिगाऱ्याखाली असलेल्या व्यक्ती श्वानपथकाच्या सहाय्याने शोधणे.
३. अग्नीशामक दल व सैन्य दलाची आवश्यकता
४. माहिती कक्षाकरीता घरातील व्यक्ती वेगळी करताना महत्त्वाची कामगिरी
५. मुख्य मिळकतदाराच्या मृत्युमुळे झालेल्या कौटुंबिक मोडतोडीमुळे कुटुंबाचे दिर्घ मुदत तत्त्वावर आर्थिक पुनर्वसन करता येते.
६. मदत कार्यात दिरंगाई टाळण्यासाठी जिवीत हानी, मालमत्ता, पशुहानी याकरीता नुकसान भरपाई कार्यपध्दतीची आवश्यकता.
७. घरांचे अंशीक नुकसान असल्यास तांत्रिक परिक्षणाची आवश्यकता
८. काही अंशीक नुकसान झालेल्या घरांना मोडून टाकण्याची आवश्यकता.
९. शक्यतो नवीन घरे त्याच जागेवर बांधून दिली जातील जेणेकरून दिरंगाई होणार नाही व महाग पडणार नाही तसेच शक्य नसल्यास दुसऱ्या ठिकाणी पुनर्वसन करण्यात येईल.
१०. संकटातून वाचलेल्या मालाला तांत्रिक व्यक्तीच्या सहमतीची आवश्यकता.
११. संकटातून वाचलेला माल शक्यतो त्याच कुटुंबातील व्यक्तींना देणे.

- सेवेत खंड पडल्यामुळे होणारे नुकसान

१. इमारती, धरणे, पुल.
२. विद्युत केंद्र,
३. नाले, जमीनीखालील केबल,
४. रस्ते व रेल्वे मार्ग,
५. पाण्याची पाईपलाईन व पाण्याच्या टाक्या.

खास मागण्या व गरजा -

१. महाराष्ट्र राज्य विद्युत मंडळाने विज पुरवठा तात्काळ बंद करणे.
२. जमीनीखालील केबलच्या निरीक्षणाची आवश्यकता.
३. धरणाला गेलेले तडे दुरुस्तीसाठी पाटबंधारे विभागाची आवश्यकता
४. सैन्यदलाची मदत घेऊन तात्पुरते पुल निर्माण करण्याची आवश्यकता
५. सार्वजनिक बांधकाम विभागाकडून तात्काळ रस्ते दुरुस्त करण्याची गरज
६. पाणी पुरवठ्यासाठी महाराष्ट्र पाणीपुरवठा व मलनिस्सारण मंडळाकडून दुरुस्ती, नवीन पाईप लाईन करणे, पुनर्स्थापना करणे शक्य नसल्यास पाण्याच्या टँकरची सोय करणे.
७. जवळच्या पाण्याच्या स्रोतांचा शोध, पिण्यासाठी पाण्याची शुध्दता तपासणे.
८. मलनिःसारण पाईप लाईनच्या मोडतोडीमुळे तात्पुरत्या शौचालयाची उभारणी.
९. घरांच्या मोडतोडीमुळे दुरसंचार साठी सार्वजनिक दुरध्वनी केंद्राची उभारणी
१०. रुग्णालये, शाळेच्या इमारती व इतर सार्वजनिक सुविधा विस्कळीत झाल्यामुळे तात्पुरती पुनर्स्थापना करण्यास प्राधान्य देणे.
११. नदीच्या प्रवाहात बदल झाल्यामुळे तात्काळ स्थलांतराची आवश्यकता.

खास मागण्या व गरजा -

- तात्काळ मदतीसाठी व परिस्थिती लवकर पुर्ववत होण्यासाठी
१. उत्पादन कक्ष व रोजगार संकुलाची पुनःस्थापना.
२. व्यक्तीशः व गटांना मार्गदर्शनाची सोय.
३. जिल्हा प्रशासनाकडून अशासकीय संघटना व स्वयंसेवी संस्थांना सामाजिक रचनेच्या पुनःस्थापनेसाठी नियुक्त करण्याची गरज

४. विसर पडण्यासाठी लोकांना कामात गुंतवण्याची आवश्यकता.

दुय्यम परिणाम -

१. आग
२. पाऊस
३. जमीन खचणे

खास मागण्या व गरजा -

१. भुकंपामुळे लागणाऱ्या आगीमुळे विद्युत पुरवठ्याला धोका.
२. अशा परिस्थितीत जास्त नुकसान थांबविण्यासाठी अग्नीशमन दलाची तात्काळ सेवेची गरज
३. भुकंपानंतरचा पाऊस मदत कार्यात अडथळा आणता समाजाकडून अशा परिस्थितीत सहकार्याची गरज.
४. अशा पावसापासून अन्न, इंधन (लाकूड किंवा कोळसा) व गुरांचा चारा यांचे संरक्षणासाठी प्लॅस्टीक साहित्य व पाण्यापासून सुरक्षित भांड्याच आवश्यकता आहे.
५. घसरणीमुळे झालेले रस्त्याचे नुकसान दुरुस्त करण्यासाठी सार्वजनिक बांधकाम विभाग सदैव तत्पर असणे आवश्यक आहे.
६. टेकड्यांच्या उतारावर घसरण झाल्यास तेथील रहिवाशांना सुरक्षित स्थळी हालविण्याची गरज.

४.६ पुर

४.६.१ नियोजनाची गृहीतके

पुर येण्यापूर्वी सुचना मिळते पण अचानक येणाऱ्या पुरापूर्वी सुचना मिळत नाही. भारतातील पुरग्रस्त क्षेत्रे निळ्या किंवा लाल रेषेने दर्शवितात. जेथे अंदाजे पाच वर्षातून एकदा पुर येतो असे क्षेत्र निळ्या रंगाने दर्शवितात व जेथे शंभर वर्षातून एकदा पुर येतो असे क्षेत्र लाल रंगाने दर्शवितात. पुर नियंत्रणासाठी लागणाऱ्या साधन सामग्रीची अत्यंत जोरदारपणे जमवाजमव करावी लागते.

४.६.२ अग्रगण्य संस्था

१. महसुल, पोलीस, पाटबंधारे, व आरोग्य सेवा,
२. सर्व मालमत्तेला हानी पोहोचल्यामुळे महाराष्ट्र राज्य विद्युत मंडळ, दुरसंचार, व सार्वजनिक बांधकाम विभागाचे कार्य महत्वाचे ठरते.
३. कृषि व जिल्हा परिषदेचे पिक नुकसानी संदर्भात महत्वाचे कार्य.
४. पशुहानी विषयी पशुसंवर्धन विभाग व जि. प.
५. आपत्ती व्यवस्थापनात जिल्हा प्रशासनास तात्काळ कृती केंद्राची मदत व सहकार्य.
६. पुरामुळे पसरणारे साथीचे रोग आटोक्यात ठेवण्यासाठी सार्वजनिक आरोग्य विभागाचे पर्यवेक्षण आवश्यक.

४.६.३ संभाव्य परिणाम

वैयक्तिक परिणाम -

१. जिवित हानी.
२. पाण्याद्वारे होणारी रोगांची लागण.
३. दवाखान्याची गरज असणाऱ्या जखमा.

- खास मागण्या व गरजा -

१. अस्थी शस्त्रक्रीया, हाड मोडणे, भाजणे इ. साठी वैद्यकीय मदतीची गरज.
२. पाण्याद्वारे होणाऱ्या रोगांच्या प्रादुर्भावकारिता वैद्यकीय लस असण्याची गरज.
३. अशा रोगांसाठी लसीकरणाची आवश्यकता.
४. पुरात झाडावर अथवा इमारतीवर असणाऱ्या माणसांना वाचविण्यासाठी होडी, नाव, हेलिकॉप्टरचा उपयोग.
५. एखाद्या ठिकाणी स्थलांतराअभावी जास्त लोक पुरात अडकले असतील तर दळणवळणाची साधने पुरविणे आवश्यक.

६. अशा कामात अग्नीशमन दलातील व सैन्य दलातील जवानांची मदतीसाठी आवश्यकता.
७. सैन्यदलाची मदत घेऊन तात्पुरते पुल निर्माण करण्याची आवश्यकता
८. सार्वजनिक बांधकाम विभागाकडून तात्काळ रस्ते दुरु स्त करण्याची गरज
९. पाणी पुरवठ्यासाठी महाराष्ट्र पाणीपुरवठा व मलनिस्सारण मंडळाकडून दुरु स्ती, नवीन पाईप लाईन करणे, पुनर्स्थापना करणे शक्य नसल्यास पाण्याच्या टँकरची सोय करणे.
१०. जवळच्या पाण्याच्या स्रोतांचा शोध, पिण्यासाठी पाण्याची शुध्दता तपासणे.
११. जलनिःस्सारण पाईप लाईनच्या मोडतोडीमुळे तात्पुरत्या शौचालयाची उभारणी
१२. घरांच्या मोडतोडीमुळे दुरसंचार साठी सार्वजनिक दुरध्वनी कें द्राची उभारणी
१३. रुग्णालये, शाळेच्या इमारती व इतर सार्वजनिक सुविधा विस्कळीत झाल्यामुळे तात्पुरती पुनर्स्थापना करण्यास प्राधान्य देणे.
१४. प्राधान्य क्रमानुसार सार्वजनिक बांधकाम विभागांतर्गत सार्वजनिक सुविधांची दुरुस्ती.
१५. नदीच्या प्रवाहात बदल झाल्यामुळे तात्काळ स्थलांतराची आवश्यकता.

खास मागण्या व गरजा -

- तात्काळ मदतीसाठी व परिस्थिती लवकर पुर्ववत होण्यासाठी
- १. उत्पादन कक्ष व रोजगार संकु लाची पुनःस्थापना.
- २. व्यक्तीशः व गटांना मार्गदर्शनाची सोय.
- ३. जिल्हा प्रशासनाकडून अशासकीय संघटना व स्वयंसेवी संस्थांना सामाजिक रचनेच्या पुनःस्थापनेसाठी नियुक्त करण्याची गरज
- ४. विसर पडण्यासाठी लोकांना कामात गुंतवण्याची आवश्यकता.

दुय्यम परिणाम -

१. आग
२. पाऊस
३. जमीन खचणे

खास मागण्या व गरजा :-

१. भुकंपामुळे लागणाऱ्या आगीमुळे विद्युत पुरवठ्याला धोका
२. अशा परिस्थितीत जास्त नुकसान थांबविण्यासाठी अग्नीशमा दलाची तात्काळ सेवेची गरज.
३. भुकंपानंतरचा पाऊस मदत कार्यात अडथळा आणता समाजाकडून अशा परिस्थितीत सहकार्याची गरज.
४. अशा पाऊसापासून अन्न, इंधन (लाकूड किंवा कोळसा) व गुरांचा चारा यांचे संरक्षणासाठी प्लॅस्टीक साहित्य व पाण्यापासून सुरक्षित भांड्याची (Water Proof) आवश्यकता आहे.
५. घसरणीमुळे झालेले रस्त्यांचे नुकसान दुरुस्त करण्यासाठी सार्वजनिक बांधकाम विभाग सदैव तत्पर असणे आवश्यक आहे.
६. टेकड्यांच्या उतारावर घसरण झाल्यास तेथील रहिवाशांना सुरक्षित स्थळी हलविण्याची गरज.

खास मागण्या व गरजा -

१. हरवलेल्या व्यक्तीसाठी माहिती कक्षाची उभारणी.
२. हानी पोहोचलेल्या गोष्टींचा अंदाज करण्यासाठी हानी मापनाच्या पध्दतीची गरज
३. थोडीशी मोडतोड झालेल्या घरांची तांत्रिक चौकशी आवश्यक.
४. अशी काही घरे नष्ट करण्याची आवश्यकता
५. घरांची पुर्नबांधणी
६. संकटातून वाचलेल्या मालाला तांत्रिक व्यक्तीच्या सहमतीची आवश्यकता

पायाभुत सुविधांचे नुकसान व खंडीत सेवा -

१. इमारती
२. गोदामे
३. धरणे व पुल
४. रस्ते व रेल्वे मार्ग
५. विद्युत गृह
६. पाण्याच्या मार्गांका
७. गटारी
८. जमिनीखालील केबल
९. बंदर व लहान धक्के
१०. दळणवळणाच्या तारा

खास गरजा -

१. महाराष्ट्र राज्य विद्युत मंडळाने विद्युत पुरवठा त्वरीत बंद करणे.
२. जमिनीखालील केबलच्या निरीक्षणाची आवश्यकता.
३. विद्युत खांब्यांच्या पुर्नस्थापनेची आवश्यकता
४. धरणाला गेलेले तडे दुरुस्तीसाठी पाटबंधारे विभागाची आवश्यकता
५. मदत कार्यात पुलांच्या मोडतोडीमुळे सैन्य विभागाकडून तात्पुरत्या पुलाची उभारणी
६. सार्वजनिक बांधकाम विभागाकडून तात्काळ रस्ते दुरुस्तीची गरज
७. प्राधान्य क्र मानुसार रस्त्यावर पडलेली झाडे व विजेचे खांबे दुर करणे आवश्यक
८. पाणी पुरवठ्यासाठी महाराष्ट्र पाणी पुरवठा व जल निःस्सारण महामंडळाकडून दुरुस्तीसाठी नवीन पाईप लाईन, पीव्हीसी पाण्याच्या टाक्यांची पुनर्स्थापना
९. पुनर्स्थापना शक्य नसल्यास पाण्याच्या टँकरची सोय
१०. जवळच्या पाण्याच्या स्रोतांचा शोध घेऊन पाण्याच्या चाचण्या घेणे आवश्यक
११. मलनिस्सारणाच्या पाईपलाईन निकामी झाल्यामुळे पर्यायी तात्पुरत्या शौचालयांची आवश्यकता
१२. रुग्णालये, शाळेच्या इमारती व इतर सार्वजनिक सुविधा विस्कळीत झाल्यामुळे तात्पुरती पुर्नस्थापना करण्यास प्राधान्य देणे.
१३. प्राधान्य क्र मानुसार सार्वजनिक बांधकाम विभागाकडून सार्वजनिक सुविधांची दुरुस्ती.
१४. खराब धान्य नष्ट करण्यास साहित्याची आवश्यकता.
१५. शिजवलेले धान्य व कोरडा शिधा पुरविण्याची सोय करणे आवश्यक.

खास गरजा -

१. राहत्या ठिकाणी व इमारतीमध्ये वाळू पसरणे हा यक्ष प्रश्न असतो, त्यासाठी मोठ्या प्रमाणावर स्थानिक सहभाग आवश्यक
२. वरील कामात जनतेचा सहभाग वाढविण्यांत अशासकीय संघटना मोठ्या प्रमाणात कार्य करू शकतात.
३. कृषी विभागामार्फत माती परीक्षण व कृषी जमीन दुरुस्तीसाठी योग्य उपाययोजनांची गरज.

खास गरजा -

तात्काळ मदतीसह परिस्थिती लवकर पुर्ववत होण्यासाठी -

१. उत्पादन कक्ष व रोजगार संकुलाची पुर्नस्थापना
२. व्यक्तीशः व गटांना मार्गदर्शनाची सोय
३. जिल्हा प्रशासनाकडून अशासकीय संघटना व स्वयंसेवी संस्थांना सामाजिक रचनेच्या पुर्नस्थापनेसाठी नियुक्तीची गरज
४. विसर पडण्यासाठी लोकांना कामात गुंतवण्याची गरज

दुय्यम परिणाम -

१. साथीचे रोग
२. घसरण

खास गरजा -

१. संभाव्य साथीच्या रोगाबद्दल मदत तुकड्यांना माहिती असणे गरजेचे व त्यानुसार काम करण्याची आवश्यकता.
२. साथीचे रोग टाळण्यासाठी पाण्याची शुध्दता पडताळून पहाणे आवश्यक.
३. पावसापासुन संरक्षण होण्यासाठी व चारा, अन्न, इंधन झाकण्यासाठी प्लास्टीक वस्तुंची गरज.
४. घसरणीमुळे खराब झालेले रस्ते दुरुस्त करण्यासाठी सार्वजनिक बांधकाम विभाग सदैव तत्पर असणे आवश्यक.
५. टेकड्यांच्या उतारावर घसरण झाल्यास तेथील रहिवाशांना सुरक्षित स्थळी हलविण्याची गरज

४.७ साथीचे रोग

४.७.१ नियोजनाची गृहीतके

पाण्याची तपासणी व रोग वाहक आटोक्यात आणल्यास साथीचे रोग पसरण्यास मोठा आळा बसेल. विकृतीशास्त्राच्या चाचणी प्रयोग शाळेच्या तत्पर प्रतिसादामुळे साथीचा रोग लवकर ओळखण्यास मदत होते.

४.७.२ अग्रगण्य संस्था

१. महसुल व आरोग्य विभाग
२. पुरामुळे होणाऱ्या साथीच्या रोगांवर नियंत्रणासाठी महाराष्ट्र पाणी पुरवठा व जल निस्सारण महामंडळ तसेच पाटबंधारे विभागाचा सहभाग.
३. सहकार्य करणाऱ्या संस्था :- पोलीस, होमगार्ड, सार्वजनिक बांधकाम विभाग

४.७.३ संभाव्य परिणाम

१. व्यक्तीशः परिणाम
२. जिवीत हानी
३. जखमी व्यक्तींसाठी आवश्यक असलेली वैद्यकीय सेवा.

खास गरजा -

१. लसीकरणाची आवश्यकता.
२. दुषित पाणी पुरवठा टाळणे गरजेचे आहे.
३. जवळचे पाण्याचे स्रोत शोधून चाचण्या घेणे आवश्यक.
४. मदतकार्य करणाऱ्या संघटनांना साथीच्या रोगबाबत पुर्व माहिती देणे, त्याप्रमाणे त्या काळजी घेतील.
५. साथीला आळा घालण्यासाठी पाण्याच्या चाचण्या घेणे आवश्यक.
६. रोग वाहकाला ओळखून त्याचे नियंत्रण करणे आवश्यक.
७. जिवनावश्यक औषधांचा मोठ्या प्रमाणात साठा, उदा. सलाईन.
८. स्वसंरक्षणार्थ साधनांचा डॉक्टर व स्वयंसेवकांनी उपयोग करणे आवश्यक.
९. टाकाऊ पदार्थांच्या विल्हेवाटीची सोय.
१०. प्रयोगशाळा व रुग्णालयांच्या मदतीने पर्यवेक्षण व चाचणी सुविधा.

खास गरजा -

तात्काळ मदतीसह परिस्थिती लवकर पुर्ववत होण्यासाठी व स्थलांतर थांबविण्यासाठी :-

१. पिण्याचा पाणीपुरवठा खालील सुविधा
२. घरी व रुग्णालयात रुग्णांची तपासणी
३. लसीकरणाचा कार्यक्रम
४. पाणी प्रत पर्यवेक्षण
५. विकृतीशास्त्रीय चाचणी प्रयोगशाळा
६. व्यक्तीशः मार्गदर्शन
७. घरगुती मार्गदर्शन

साथीचे रोग आटोक्यात आणण्यासाठी अशासकीय संघटनांच्या सहभागाची आवश्यकता.

४.८ रस्ते अपघात

४.८.१ नियोजनाचे गृहीतक

विषारी व अति ज्वलनशिल पदार्थांमुळे होणाऱ्या अपघातात तात्पुरत्या स्थलांतराची गरज असते.

४.८.२ अग्रगण्य संस्था

१. महसूल, पोलीस व परिवहन विभाग.
२. जिवित हानी झाली असल्यास अग्नीशमन व आरोग्य खात्याची गरज
३. वाहन पाण्यात पडले असल्यास चालकाला वाचवण्यासाठी आवश्यक कार्यवाहीची गरज

४.८.३ संभाव्य परिणाम

जिवित हानी, जाळपोळ, विषबाधा, वैद्यकीय सेवायोग्य जखमा.

खास गरजा -

१. बऱ्याचशा घटनांमध्ये अस्थिशस्त्रक्रि या तात्काळ आवश्यक.
२. अडकलेल्या माणसांचे प्राण वाचवणे (धातुचे पत्रे कापुन)
३. विषारी पदार्थांमुळे अपघात झाल्यास तज्ञ अग्नीशमक दलातील व सैन्यातील जवानांची गरज
४. पुलावरून पाण्यात वाहन पडल्यास गोताखोर आवश्यक
५. पोलीसांची मदत जागेला वेढा घालणेसाठी आवश्यक
६. रासायनिक अपघातात विशेष सेवेची आवश्यकता पण महामार्गावर उपलब्ध होणे शक्य नसते.
७. आवश्यकता वाटल्यास तात्काळ हलवणे आवश्यक.

खास गरजा -

संकटातून वाचलेल्या मालाला तांत्रिक व्यक्तीच्या सहमतीची आवश्यकता

खंडीत सेवा -

१. रस्त्यांचे जाळे
२. वाहतुक

खास गरजा -

१. घातक पदार्थ रस्त्यावर पडलेला असल्यास रस्त्यावरील वाहतुक तात्काळ बंद करून रस्ता स्वच्छ करणे आवश्यक, अशावेळी दुय्यम वाहतुक व्यवस्था केली जाते त्यावर नियंत्रक असणे आवश्यक.
२. अपघातस्थळ मोकळे करण्यासाठी विशिष्ट क्रे नची गरज.
३. अपघातस्थळी असलेल्या मालाला संरक्षण आवश्यक.

दुय्यम परिणाम -

१. आग
२. वायु गळती

खास गरजा -

१. आजुबाजुच्या रहिवाशांना वायु गळतीबद्दल माहिती देऊन सावध करणे.
२. अशा परिस्थितीत अशा ठिकाणी चाचणी संघाकडून तपासणी होणे आवश्यक.

४.९ आग

४.९.१ अग्रगण्य संस्था

१. महसुल, आरोग्य, स्थानिक अग्नीशमन सेवा, पोलीस.
२. मोठ्या आगीसाठी महाराष्ट्र राज्य विद्युत मंडळ व पाणी पुरवठा विभागाची मदत आवश्यक.
३. स्थलांतर मोठ्या प्रमाणात असल्यास जिल्हा नियंत्रण कक्षाची मदत.

४.९.२ संभाव्य परिणाम

१. वैयक्तिक परिणाम - जाळपोळ, जिवीत हानी, वैद्यकीय सेवेलायक भाजल्याच्या जखमा.

खास गरजा -

१. जास्त प्रमाणात जाळपोळ असल्यास रुग्णालयात हलविण्याची गरज
२. अस्थिशस्त्रक्रिया
३. लोकसंख्येची जास्त घनता असलेल्या ठिकाणी अग्निशमन दलातील जवानांकडून आग आटोक्यात आणण्याचा प्रयत्न.
४. माहिती कक्षाची जबाबदारी.
५. जेथे कुटुंब प्रमुखाचा मृत्यु झाला असेल अशा कुटुंबाचे आर्थिक पुनर्वसन दिरंगाई टाळण्यासाठी जिवीत हानी, पशु हानी, व संपत्तीच्या नुकसानीची भरपाई वसुल करण्याची गरज घरांचे नुकसान

खास गरजा

१. आंशीक नुकसान झालेल्या घरांचे तांत्रिक परिक्षण आवश्यक.
२. काही आंशीक नुकसान झालेल्या घरांना मोडून टाकण्याची आवश्यकता.
३. पुर्नबांधणीसाठी पर्यायी व्यवस्थेची आवश्यकता.
४. संकटातून वाचलेल्या मालाला तांत्रिक व्यक्तीच्या सहमतीची आवश्यकता.
५. शक्यतो संकटातून वाचलेला माल त्याच कुटुंबातील व्यक्तींना देण्यात येतो.
६. सेवेत खंड पडल्यामुळे होणारे नुकसान

पायाभूत सेवांचे नुकसान व खंडीत सेवा -

१. इमारती
२. दळणवळण

खास गरजा -

१. महाराष्ट्र राज्य विज मंडळाने विज पुरवठा त्वरीत बंद करणे.
२. जमीनीखालील केबल निरीक्षणाची आवश्यकता.
३. घरांच्या मोडतोडीमुळे दुरसंचारासाठी सार्वजनिक दुरध्वनी केंद्राची उभारणी
४. रुग्णालये, शाळेच्या इमारती इ. सार्वजनिक सुविधा विस्कळीत झाल्यामुळे तात्पुरती पुर्नस्थापना करण्यास प्रथम प्राधान्य.
५. प्राधान्य क्र मानुसार सार्वजनिक बांधकाम विभागांतर्गत सार्वजनिक सुविधांची दुरुस्ती.
६. काही ठिकाणी वाहतुक नियंत्रणाची आवश्यकता, पर्यायी व्यवस्था शोधणे.

७. अडचणीच्या जागी मदत करणे अवघड झाल्यास सुलभ कार्यासाठी पोलीसांची मदत आवश्यक.

खास गरजा -

१. बाजारपेठ, उत्पादन कक्ष व रोजगार संकु लाची पुर्नस्थापना,
२. नुकसान भरपाई मिळण्याची सोय.

४.१० औद्योगिक आणि रासायनिक अपघात.

४.१०.१ नियोजनाची गृहीतके

१. आग, वायु गळती यांचा समावेश.
२. कारखान्याच्या व्यवस्थापनाने कारखान्यापासून पूर झालेला अपघात घोषित करावा.
३. असा अपघात ओळखण्यासाठी सार्वजनिक अधिकाऱ्याकडे अधिकार सोपविले जातात.

४.१०.२ अग्रगण्य संस्था

१. महसुल, पोलीस, अग्नीशमन व आरोग्य सेवा, नागरी संरक्षण संस्था, सार्वजनिक बांधकाम विभाग, कारखाने.
२. परस्पर मदत व प्रतिसाद गट,
३. सार्वजनिक आरोग्य व हवामान शास्त्रीय संस्था,
४. तात्काळ सेवेसाठी तज्ञांची आवश्यकता
५. तत्पर माहिती पुरविणे,
६. आवश्यक बचावात्मक उपकरणे,
७. करावयाच्या उपाययोजना.

४.१०.३ संभाव्य परिणाम

१. व्यक्तीगत परिणाम :- जाळपोळ, जिवीत हानी, वैद्यकिय सेवेयोग्य अशा जखमा.

खास गरजा -

१. बऱ्याचदा अस्थीशस्त्रक्रीयेची तात्काळ गरज
२. सक्षम अग्नीशमन दल, परस्पर मदत व प्रतिसाद गट आवश्यक,
३. पोलीसांची आवश्यकता
४. रासायनिक अपघातात जाळपोळीवर उपचारांची गरज
५. जखमेचे स्वरूप लक्षात घेऊन त्याला उपचार केंद्रात हालविणे
६. दिरंगाई टाळण्यासाठी जिवीत हानी, पशु व संपत्ती हानीची नुकसान भरपाई वसुलीच्या कार्यपध्दतीची गरज.
७. ज्या ठिकाणी विषारी वायु पसरला असेल तेथे पोलीसांनी लक्ष ठेवणे आवश्यक.
८. परिस्थिती आटोक्यात येण्यासाठी वाऱ्याची दिशा बदलणे.
९. हवा, पाणी व मातीच्या चाचण्या दिर्घकाळ घेणे आवश्यक.

खंडीत सेवा -

रस्त्यांचे जाळे - विद्युत पुरवठा - पाणी पुरवठा

खास गरजा -

तात्काळ मदतीसह परिस्थिती पुर्ववत होण्यासाठी :-

१. उत्पादन कक्ष व रोजगार संकुलाची पुर्नस्थापना,
२. व्यक्तीशः व गटांना मार्गदर्शनाची सोय,
३. विसर पडण्यासाठी लोकांना कामात गुंतवण्याची आवश्यकत.

४.११ मोठे वादळ (तुफान)

४.११.१ नियानाची गृहितके

१. वादळ होण्याअगोदर माहिती मिळते पण त्यामुळे कोठे नुक सान होईल हे निश्चित नसते.
२. वादळ व्यवस्थापनासाठी लागणाऱ्या साधन सामग्रीची तात्काळ जमवाजमव करणे आवश्यक.

४.११.२ अग्रगण्य संस्था

१. अग्निशामक दल, पोलीस व आरोग्य सेवा,
२. महाराष्ट्र राज्य विद्युत मंडळ, दुरसंचार, सार्वजनिक बांधकाम विभाग,
३. कृषि विभाग,
४. पशुसंवर्धन विभाग,
५. तात्काळ कृती केंद्र,
६. सार्थीच्या रोगांसारख्या दुय्यम आपत्तीवर लक्ष ठेवण्यासाठी सार्वजनिक आरोग्य विभाग.

४.११.३ संभाव्य परिणाम

जिवित हानी - कुटुंबाची फाटाफुट,
वैद्यकीय मदतीची गरज असलेल्या जखमा.

खास गरजा -

१. बऱ्याच वेळा अस्थिशस्त्रक्रीयेची गरज.
२. पाण्याद्वारे होणाऱ्या रोगाच्या प्रतिबंधासाठी लसीकरण
३. झाडावर अथवा इमारतीवर अडकलेल्या व्यक्तींना वाचवण्यासाठी होड्या, हेलिकॉप्टरचा उपयोग.
४. एखाद्या ठिकाणी पुरात जास्त लोक अडकले असतील तर दळणवळणाची साधने पुरविणे आवश्यक.
५. अशा कामात अग्निशमन दल व सैन्य दलातील जवानांची आवश्यकता.

झालेले नुकसान -

घरे - पशुधन - पिके - फळझाडे - जंगल

खास गरजा -

१. आंशीक नुकसान झालेल्या घरांची तांत्रिक चाचणी आवश्यक.
२. अशी घरे तोडून टाकण्याची आवश्यकता,
३. ढिगारे काढल्यानंतर त्याच जागेवर घरे बांधणे आवश्यक. परंतु तसे शक्य नसल्यास नवीन जागा शोधणे.
४. संकटातून वाचलेल्या मालाला तांत्रिक व्यक्तीच्या सहमतीची आवश्यकता.
५. शक्यतो संकटातून वाचलेला माल त्याच व्यक्तींना देण्यात येतो.

सेवेत खंड पडल्यामुळे होणारे नुकसान -

इमारती, गोदामे, धरणे, पुल, रस्ते, रेल्वेमार्ग, विद्युत गृह व तारा, पाण्याच्या टाक्या, बंदरे व लहान धक्के, दळणवळण व रेल्वे चिन्ह.

खास गरजा -

१. महाराष्ट्र राज्य विज मंडळाने विज पुरवठा त्वरीत बंद करणे.
२. वरच्या विद्युत वाहक तारांना निरीक्षणाची आवश्यकता.
३. धरणाला गेलेले तडे दुरुस्त करण्यासाठी पाटबंधारे विभागची आवश्यकता.
४. सैन्यदलाची मदत घेऊ न तात्पुरते पुल दुरुस्त करण्याची मदत कार्यात गरज.
५. सार्वजनिक बांधकाम विभागांकडून तात्काळ रस्ते दुरु स्त करण्याची गरज
६. पाणी पुरवठ्यासाठी महाराष्ट्र पाणी पुरवठा व जलनिस्सारण मंडळाकडून दुरुस्ती, नवीन पाईपलाईन, पी.व्ही.सी. पाण्याच्या टाक्यांची पुनर्स्थापना करणे.

७. पुर्नस्थापना शक्य नसल्यास पाण्याचे टँकर.
८. जवळच्या पाण्याच्या स्रोतांचा शोध घेऊन चाचणी आवश्यक.
९. मलनिस्सारण पाईप लाईनच्या मोडतोडीमुळे तात्पुरत्या शौचालयाची व्यवस्था.
१०. वायु नलीका तपासल्याशिवाय गॅस सोडुनये तोपर्यंत टाक्या पुरविण्यात याव्यात.
११. दुरसंचारासाठी सार्वजनिक दुरध्वनी केंद्राची उभारणी.
१२. शाळा, रुग्णालये यांच्या सुरळीत सेवेसाठी तात्पुरती व्यवस्था.
१३. समाजाच्या मदतीने वापरण्यास योग्य नसलेल्या धान्यांची विल्हेवाट लावणे.
१४. पावसापासून धान्य, इंधन, जनावरांचा चारा सुरक्षित ठेवण्यासाठी प्लास्टीक वस्तुंचा वापर आवश्यक वातावरणावरील परिणाम -
 १. जमीनीची धुप
 २. वाळू पसरते
 ३. दुषित पाणी,
 ४. पाण्यातील क्षारांचे प्रमाण वाढते.

खास गरजा -

१. समाजाच्या मदतीने राहत्या ठिकाणी व इमारतीमधील वाळुचा प्रश्न सोडविणे.
२. अशासकीय संघटना व समाज एकत्रीकरण करून त्यांच्या सहाय्याने वाळू काढणे व इतर कामात मदत.
३. कृषि विभागामार्फत कृषि जमिनी दुरुस्तीसाठी माती परिक्षणाची सोय.

आर्थिक व सामाजिक अडथळे -

१. जिवीत हानी
२. व्यापाऱ्याची ताटातुट व उत्पादनाचा न्हास
३. समाज सुव्यवस्थेत विस्कळीतपणा
४. स्थलांतर
५. कायदा व सुव्यवस्था धोक्यात
६. मानसशास्त्रीय परिणाम

खास गरजा -

१. तात्काळ मदतीसह परिस्थिती पूर्ववत होण्यासाठी उत्पादन कक्ष व रोजगार संकुलाची पुर्नस्थापना.
२. व्यक्तीशः व गटांना मार्गदर्शनाची सुविधा.
३. जिल्हा प्रशासनाकडून अशासकीय संघटना व स्वयंसेवी संस्थाना सामाजिक रचनेच्या पुनःस्थापनेसाठी नियुक्ती करण्याची गरज.
४. विसर पडण्यासाठी व्यक्तींना कामात गुंतवण्याची आवश्यकता.

दुय्यम परिणाम -

१. साथीचे रोग.
२. जमीन खचणे.

खास गरजा -

१. संभाव्य साथीच्या रोगाबद्दल मदत तुकड्यांना माहीत असणे गरजेचे, त्यानुसार काम करण्याची आवश्यकता.
२. साथीच्या रोगांना प्रतिबंध म्हणून पाण्याच्या चाचण्या आवश्यक.
३. घसरणीमुळे झालेले रस्त्यांचे नुकसान दुरुस्त करण्यासाठी सार्वजनिक बांधकाम विभाग सदैव तत्पर असणे आवश्यक.
४. टेकड्यांच्या उतारावर घसरण झाल्यास तेथील रहिवाशांना सुरक्षित स्थळी हलवणे आवश्यक.

अशासकीय संघटना आणि स्वयंसेवी संस्था

प्रकरण ५
अशासकीय संघटना आणि स्वयंसेवी संस्था

५.१ अशासकीय संघटनांची यादी व त्यांच्या कडून मिळणारी मदत

अशासकीय संघटना आणि स्वयंसेवी संस्था आपती व्यवस्थापनात महत्वाची कामगिरी बजावतात. तसेच या संघटना आपती व्यवस्थापनाचा अनुभव असलेले स्वयंसेवकही पुरवितात. त्यांची शक्ती, त्यांच्या मनुष्यबळात असलेली कामाची अनौपचारिकता व कार्यपध्दतीतील एकसुत्रीपणा यात सामावलेली असते.

५.२ आपती व्यवस्थापन कार्यात सहभागी अशासकीय संघटना.

५.२.१ लातूर जिल्ह्यातील युवा मंडळाची यादी

| अ.क्र. | युवकाचे नांव | मंडळाचे नांव | ठिकाण | तालुका |
|--------|------------------|--------------|----------------|--------|
| १ | नवजिवन युवक | मंडळ | लोखंड गल्ली | लातूर |
| २ | ममता मानव कल्याण | महिला मंडळ | शिवाजी नगर | लातूर |
| ३ | सरस्वती | महिला मंडळ | ईटी | लातूर |
| ४ | नाथजोगी समाज | विकास संस्था | नारायण नगर | लातूर |
| ५ | संजीवन | संस्कार मंडळ | काळे गल्ली | लातूर |
| ६ | बालविकास | महिला मंडळ | संभाजी नगर | लातूर |
| ७ | प्रेरणा | युवा मंडळ | मंजरी नगर | लातूर |
| ८ | जिजामाता सा. | विकास मंडळ | गवळी नगर | लातूर |
| ९ | महात्मा फुले | विचार मंडळ | सिताराम नगर | लातूर |
| १० | ग्रामीण | विकास मंडळ | अशोक नगर | लातूर |
| ११ | रसबहार | विकास मंडळ | सुभाष चौक | लातूर |
| १२ | निर्मलादेवी | महिला मंडळ | मलंग गल्ली | लातूर |
| १३ | नवयुवक | क्रीडा मंडळ | बोकनगाव | लातूर |
| १४ | देशभक्त | क्रीडा मंडळ | देशपांडे गल्ली | लातूर |
| १५ | लातूर जिल्हा | क्रीडा मंडळ | अंबाजोगाई रोड | लातूर |
| १६ | प्रियंका | महिला मंडळ | मुरुड | लातूर |
| १७ | भारतीय कन्या | भारती संघटन | प्रकाश नगर | लातूर |
| १८ | जे. अरुणकु मार | संस्था | देशपांडे गल्ली | लातूर |
| १९ | जिजामाता | महिला मंडळ | मुरुड | लातूर |
| २० | गती | युवा मंडळ | मुरुड | लातूर |
| २१ | सहारा | विकास मंडळ | सिग्नल कॅंप | लातूर |
| २२ | भार्या | विकास मंडळ | नाथ नगर | लातूर |
| २३ | एकता | युवा मंडळ | भोयरा | लातूर |
| २४ | रहमतबी | महिला मंडळ | काँग्रेस भवन | लातूर |
| २५ | समता | महिला मंडळ | नांदगाव | लातूर |

| | | | | |
|----|------------------|----------------------|-------------|---------|
| २६ | सिल्व्हर ज्युबली | संस्था | भिम नगर | लातूर |
| २७ | अर्चना | महिला मंडळ | जवळगा | लातूर |
| २८ | मिलींद | युवा मंडळ | गवळी नगर | लातूर |
| २९ | तुळजाई | महिला मंडळ | खोरे गल्ली | लातूर |
| ३० | प्रतिक | समाज विकास मंडळ | राचमाले हा. | लातूर |
| ३१ | वसुंधरा | विकास संस्था | गणेश नगर | लातूर |
| ३२ | सायली | विकास संस्था | गणेश नगर | लातूर |
| ३३ | अभ्युदय | विकास संस्था | विजय कॉ. | लातूर |
| ३४ | आरती | समाज संस्था | पद्म नगर | लातूर |
| ३५ | तेजस्वीनी | महिला मंडळ | शिवाजी नगर | लातूर |
| ३६ | छत्रपती शिवाजी | बंटी | बंटी | लातूर |
| ३७ | कुलस्वामीनी | समाज संस्था | सावेवाडी | लातूर |
| ३८ | संत जनाबाई | महिला मंडळ | हरंगुळ | लातूर |
| ३९ | राजगुरु | समाज संस्था | औसा हनुमान | लातूर |
| ४० | मानव | समाज संस्था | राम नगर | लातूर |
| ४१ | मॉडर्न | संस्था | खाडगाव रोड | लातूर |
| ४२ | सर्वांगिण मानव | विकास मंडळ | इंडिया नगर | लातूर |
| ४३ | नारी प्रबोधन मंच | महिला मंडळ | सरस्वती कॉ. | लातूर |
| ४४ | नजमा | महिला मंडळ | गांधी चौक | लातूर |
| ४५ | वनश्री | मित्र मंडळ | आदर्श नगर | लातूर |
| ४६ | विश्व बंधुत्व | विकास मंडळ | औराद | लातूर |
| ४७ | माऊली | समाज संस्था | बोरी | लातूर |
| ४८ | जयबजरंग | करिदा मंडळ | एकु र्गा | लातूर |
| ४९ | चाणक्य | विकास मंडळ | सहयोग कॉ. | लातूर |
| ५० | कलापंढरी | ग्रामीण विकास संस्था | पानगाव | रेणापूर |
| ५१ | ग्रामीण | विकास केंद्र | रेणापूर | रेणापूर |
| ५२ | र. देगलुरकर | क्रीडा मंडळ | खरोळा | रेणापूर |
| ५३ | सावित्रीबाई | महिला मंडळ | घनसरगाव | रेणापूर |
| ५४ | वीर हनुमान | क्रीडा मंडळ | दवणगाव | रेणापूर |
| ५५ | जयबजरंग | युवा मंडळ | पानगाव | रेणापूर |
| ५६ | महिला विकास | संस्था | मुरडव | रेणापूर |
| ५७ | हरीकृ पा | महिला मंडळ | पाथरवाडी | रेणापूर |
| ५८ | अण्णाभाऊ साठे | विकास संस्था | पानगाव | रेणापूर |
| ५९ | सावित्रीबाई | महिला मंडळ | पानगाव | रेणापूर |
| ६० | फिनिक्स | विकास मंडळ | कारेपूर | रेणापूर |
| ६१ | युवा सुरबबहार | प्रकाश मंडळ | खरोळा | रेणापूर |
| ६२ | सोमेश्वर | क्रिडा मंडळ | तळीखेड | निलंगा |
| ६३ | ज्ञानदिप | शिक्षण संस्था | तगरखेडा | निलंगा |

| | | | | |
|-----|------------------|------------------|-------------|---------|
| ६४ | विर हनुमान | क्रीडा मंडळ | कासारशिरशी | निलंगा |
| ६५ | कस्तूरबा | महिला मंडळ | कासारशिरशी | निलंगा |
| ६६ | समता | महिला मंडळ | नदिवाडी | निलंगा |
| ६७ | साधना | ग्रामविकास मंडळ | निदूर | निलंगा |
| ६८ | शिवनेरी | क्रीडा मंडळ | तगरखेडा | निलंगा |
| ६९ | विठ्ठल | महिला मंडळ | गौर | निलंगा |
| ७० | युवा | मंडळ | डागरगाव | निलंगा |
| ७१ | आदर्श | क्रीडा मंडळ | आनंदवाडी | निलंगा |
| ७२ | विर हनुमान | क्रीडा मंडळ | हालकी | निलंगा |
| ७३ | निरांजन | महिला मंडळ | डोंगरगाव | निलंगा |
| ७४ | रणवीर | क्रीडा मंडळ | गौर | निलंगा |
| ७५ | समता | युवक व्यायामशाळा | काळमुगाव | निलंगा |
| ७६ | ग्रामीण | विकास मंडळ | हालकी | निलंगा |
| ७७ | हनुमान | युवा मंडळ | शेळगी | निलंगा |
| ७८ | महामानव | विकास मंडळ | हाडगा | निलंगा |
| ७९ | रुक्मीणी | महिला मंडळ | औराद | निलंगा |
| ८० | हनुमान | युवक व्यायामशाळा | बेडगा | निलंगा |
| ८१ | बळीराजा | युवक व्यायामशाळा | अंबुलगा रा. | निलंगा |
| ८२ | इंदिरा | समाजसुधारक मंडळ | निदूर | निलंगा |
| ८३ | एकजुट | युवक मंडळ | शिरु र | निलंगा |
| ८४ | विष्णु | समाज संस्था | काटेजवळगा | निलंगा |
| ८५ | मानव | युवक मंडळ | आनंदवाडी | निलंगा |
| ८६ | भिमज्योती | युवक मंडळ | मालेगाव | निलंगा |
| ८७ | सह्याद्री | करिदा मंडळ | उजेड | निलंगा |
| ८८ | लोकजागृती | समाज संस्था | उजेड | निलंगा |
| ८९ | विठ्ठल व्यवसाय | समाज संस्था | बडूर | निलंगा |
| ९० | सुमन | महिला मंडळ | औद | निलंगा |
| ९१ | शितल | समाज संस्था | बडूर | निलंगा |
| ९२ | विठ्ठल शाहीर | संस्था | बडूर | निलंगा |
| ९३ | सुदर्शन | समाज संस्था | अंकलगा | निलंगा |
| ९४ | शांतीनिके तन | महिला मंडळ | वळसंगी | निलंगा |
| ९५ | सर्वांगीण | विकास संस्था | अंधोरी | निलंगा |
| ९६ | इंदिरा | विकास संस्था | बाभळदरा | निलंगा |
| ९७ | गाविंद | क्रीडा मंडळ | वांजरवाडा | अहमदपूर |
| ९८ | प्रगती | महिला मंडळ | अंबेगाव | अहमदपूर |
| ९९ | शिवछत्रपती | करिदा मंडळ | तळेगाव | अहमदपूर |
| १०० | लोकमान्य | विकास मंडळ | खंडाळा | अहमदपूर |
| १०१ | बहुजन हिताय | प्रकाश मंडळ | रघा | अहमदपूर |
| १०२ | जय शिवशंकर | विकास संस्था | मोघा | अहमदपूर |
| १०३ | स्वामी विवेकानंद | समाज संस्था | तळेगाव | अहमदपूर |

| | | | | |
|-----|----------------------|------------------|------------|----------------|
| १०४ | युवक | व्यायाम शाळा | वळसंगी | अहमदपूर |
| १०५ | दत्त रोकडोबा | समाज संस्था | मानखेड | अहमदपूर |
| १०६ | संत गाडगेबाबा | करिदा मंडळ | बोरगाव | अहमदपूर |
| १०७ | राजविलास व्यायामशाळा | समाज संस्था | बोरगाव | अहमदपूर |
| १०८ | भाऊराव पाटील | समाज संस्था | वळसंगी | अहमदपूर |
| १०९ | ग्रामीण | विकास मंडळ | धरणी | चाकूर |
| ११० | जनसेवा | मंडळ | चाकर | चाकूर |
| १११ | चेतना | महिला मंडळ | नळेगाव | चाकूर |
| ११२ | ग्रामीण | विकास मंडळ | नळेगाव | चाकूर |
| ११३ | सावित्रीबाई | महिला मंडळ | कलमुगळी | चाकूर |
| ११४ | पद्मीनबाई | समाज संस्था | मोहदळ | चाकूर |
| ११५ | जय भवानी | अराधी एकता मंडळ | भवानी मंडळ | चाकूर |
| ११६ | वैशाली मा | महिला मंडळ | शि.अ. | शि. अनंतपाळ |
| ११७ | बसवेश्वर | शिक्षण संस्था | शिवाजीनगर | उदगीर |
| ११८ | नवयुवक | शिक्षण संस्था | शिवाजीनगर | उदगीर |
| ११९ | महाराजा | क्रीडा मंडळ | रावणगाव | उदगीर |
| १२० | कलेश्वर | क्रीडा मंडळ | तोगरी | उदगीर |
| १२१ | भारत भुषण | संस्था | सताळा | उदगीर |
| १२२ | तिरमला | क्रीडा मंडळ | वाढोणा | उदगीर |
| १२३ | पु. कु मारस्वामी | शिक्षण संस्था | तोगरी | उदगीर |
| १२४ | समता | क्रीडा मंडळ | डिगरस | उदगीर |
| १२५ | जय जवान | क्रीडा मंडळ | तोंडचीर | उदगीर |
| १२६ | सावित्रीबाई बहुजन | समाज विकास मंडळ | कवठा | उदगीर |
| १२७ | नेहर | युवा मंडळ | नडेगन | उदगीर |
| १२८ | फि टनेस | युवक व्यायामशाळा | राम नगर | उदगीर |
| १२९ | प्रभु | युवा मंडळ | इस्लामवाडी | उदगीर |
| १३० | नवयुवक | युवक व्यायामशाळा | उदगीर | उदगीर |
| १३१ | बसवेश्वर | युवा मंडळ | तोंडार | उदगीर |
| १३२ | कलेश्वर | युवा मंडळ | तोगरी | उदगीर |
| १३३ | रमाबाई | महिला मंडळ | तोंडार | उदगीर |
| १३४ | बसवेश्वर | करिदा मंडळ | तोंडार | उदगीर |
| १३५ | जिजामाता | महिला मंडळ | तोंडार | उदगीर |
| १३६ | समाज | समाजविकास मंडळ | उदगीर | उदगीर |
| १३७ | विर हनुमान | करिदा मंडळ | वलांडी | उदगीर |
| १३८ | म. ज्योतिबा | समाज संस्था | नावंदी | उदगीर |
| १३९ | बायनामाता | विकास मंडळ | करंजी | उदगीर |
| १४० | बापुसाहेब पाटील | प्रकाश मंडळ | हंडरगुळी | उदगीर |
| १४१ | सिद्धार्थ युवक | क्रिडा मंडळ | भिम नगर | औसा |

| | | | | |
|-----|------------------|--------------|------------|-----|
| १४२ | मयुर | क्रिडा मंडळ | बोरफळ | औसा |
| १४३ | आझाद | क्रिडा मंडळ | नादुर्गा | औसा |
| १४४ | तेरणा शिक्षण | प्रसारक मंडळ | खडकपुरा | औसा |
| १४५ | पंचशील | महिला मंडळ | शिवणी बु. | औसा |
| १४६ | भिमाशंकर | क्रीडा मंडळ | टाक | औसा |
| १४७ | सह्याद्री | क्रीडा मंडळ | लोदगा | औसा |
| १४८ | एकता | युवा मंडळ | खरोसा | औसा |
| १४९ | ग्रामीण | युवा मंडळ | सारोळा | औसा |
| १५० | शामराव पाटील | महिला मंडळ | लोदगा | औसा |
| १५१ | शिवछत्रपती | युवक मंडळ | त. चिंचोली | औसा |
| १५२ | बहुउद्देशीय | संस्था | शिरसल | औसा |
| १५३ | मंदाकिनी | विकास मंडळ | कोरंगळा | औसा |
| १५४ | नेहर | युवक मंडळ | तळणी | औसा |
| १५५ | दत्त प्रसन्न | महिला मंडळ | शिरसल | औसा |
| १५६ | नवयुवक | करिदा मंडळ | तुंगी | औसा |
| १५७ | शिवछत्रपती | मित्र मंडळ | सारोळा | औसा |
| १५८ | स्वामी विवेकानंद | वाचनालय | जवळगा | औसा |
| १५९ | जय जवान | क्रीडा मंडळ | जवळगा | औसा |
| १६० | भुमीपुत्र | समाज संस्था | दत्त मंदिर | औसा |

५.२.२ लातूर जिल्ह्यातील महिला मंडळाची यादी

| अ.नं | महिला मंडळाचे नांव | | | ठिकाण | तालुका |
|------|--------------------|-----------------|------------|------------|--------|
| १ | सचिव | सुशिलादेवी | महिला मंडळ | बाभळगाव | लातूर |
| २ | सचिव | प्रियदर्शनी | महिला मंडळ | अंबा | लातूर |
| ३ | सचिव | सरस्वती | महिला मंडळ | टाकळी बु. | लातूर |
| ४ | सचिव | उत्कर्ष | महिला मंडळ | लातूर | लातूर |
| ५ | सचिव | सावित्रीबाई | महिला मंडळ | उटी खु. | लातूर |
| ६ | सचिव | जिजामाता | महिला मंडळ | एकुरगा | लातूर |
| ७ | सचिव | जिजामाता | महिला मंडळ | कासरखेडा | लातूर |
| ८ | सचिव | जनजागृती | महिला मंडळ | हाणमंतवाडी | लातूर |
| ९ | सचिव | नागदेवता | महिला मंडळ | नागझरी | लातूर |
| १० | सचिव | राणी लक्ष्मीबाई | महिला मंडळ | सावरगाव | लातूर |
| ११ | सचिव | जिजामाता | महिला मंडळ | साई | लातूर |
| १२ | सचिव | गंगा | महिला मंडळ | आर्वी | लातूर |
| १३ | सचिव | गणेशनाथ | महिला मंडळ | सारसा | लातूर |
| १४ | सचिव | सावित्रीबाई | महिला मंडळ | कोपला | लातूर |
| १५ | सचिव | पंचवटी | महिला मंडळ | ममदापूर | लातूर |
| १६ | सचिव | जागृती | महिला मंडळ | बोरवटी | लातूर |

| | | | | | |
|----|------|----------------|------------|------------------|-------|
| १७ | सचिव | जागृती | महिला मंडळ | इंदरठाणा | लातूर |
| १८ | सचिव | त्रिंबक | महिला मंडळ | धानोरी | लातूर |
| १९ | सचिव | प्रियदर्शनी | महिला मंडळ | खाडगाव | लातूर |
| २० | सचिव | स्त्रि विकास | महिला मंडळ | सलगरा बु. | लातूर |
| २१ | सचिव | सुशिलादेवी | महिला मंडळ | नेवळी | लातूर |
| २२ | सचिव | विजया | महिला मंडळ | तडकी | लातूर |
| २३ | सचिव | जिजामाता | महिला मंडळ | महापूर | लातूर |
| २४ | सचिव | प्रियदर्शनी | महिला मंडळ | नांदगाव | लातूर |
| २५ | सचिव | सुशिलादेवी | महिला मंडळ | दिंडेगाव | लातूर |
| २६ | सचिव | सावित्रीबाई | महिला मंडळ | शिवणी | लातूर |
| २७ | सचिव | सावित्रीबाई | महिला मंडळ | बसवंतपूर | लातूर |
| २८ | सचिव | रेणुका | महिला मंडळ | जेवळी | लातूर |
| २९ | सचिव | जिजामाता | महिला मंडळ | कारसा | लातूर |
| ३० | सचिव | जयभवानी | महिला मंडळ | कातपूर | लातूर |
| ३१ | सचिव | महालक्ष्मी | महिला मंडळ | शिवणी | लातूर |
| ३२ | सचिव | सावित्रीबाई | महिला मंडळ | टाकळगाव | लातूर |
| ३३ | सचिव | विमलाबाई | महिला मंडळ | बोडका | लातूर |
| ३४ | सचिव | कस्तुरबाई | महिला मंडळ | दगडवाडी | लातूर |
| ३५ | सचिव | सायकीमाता | महिला मंडळ | वांजरखेडा तांडा | लातूर |
| ३६ | सचिव | क्रतीज्योती | महिला मंडळ | चिंचोली | लातूर |
| ३७ | सचिव | सरस्वतीदेवी | महिला मंडळ | रमजानपूर | लातूर |
| ३८ | सचिव | निसर्गकन्या | महिला मंडळ | लातूर | लातूर |
| ३९ | सचिव | राणीलक्ष्मीबाई | महिला मंडळ | रामेश्वर | लातूर |
| ४० | सचिव | सावित्रीबाई | महिला मंडळ | सलगरा | लातूर |
| ४१ | सचिव | इंदिरा | महिला मंडळ | भातखेडा | लातूर |
| ४२ | सचिव | सावित्रीबाई | महिला मंडळ | खुंटेफळ | लातूर |
| ४३ | सचिव | वेणूताई | महिला मंडळ | गादवड | लातूर |
| ४४ | सचिव | नागरथीदेवी | महिला मंडळ | मारुती नगर | लातूर |
| ४५ | सचिव | आदर्श | महिला मंडळ | खुलगापूर | लातूर |
| ४६ | सचिव | सेवा | महिला मंडळ | चिंचोलीराव तांडा | लातूर |
| ४७ | सचिव | सावित्रीबाई | महिला मंडळ | वाकडी | लातूर |
| ४८ | सचिव | शिवशक्ती | महिला मंडळ | सामनगाव | लातूर |
| ४९ | सचिव | मातोश्री जिजाऊ | महिला मंडळ | शिवूर | लातूर |
| ५० | सचिव | अनुसया माता | महिला मंडळ | सिकद्रापूर | लातूर |
| ५१ | सचिव | सुशिलादेवी | महिला मंडळ | येळी | लातूर |
| ५२ | सचिव | प्रियदर्शनी | महिला मंडळ | भाडगाव | लातूर |
| ५३ | सचिव | जयभवानी | महिला मंडळ | मांजरी | लातूर |
| ५४ | सचिव | जयभवानी | महिला मंडळ | रायवाडी | लातूर |
| ५५ | सचिव | सावित्रीबाई | महिला मंडळ | भोईसमुद्रा | लातूर |
| ५६ | सचिव | जिजामाता | महिला मंडळ | पिंपळगाव | लातूर |

| | | | | | |
|----|------|----------------|------------|---------------|-------|
| ५७ | सचिव | जिजामाता | महिला मंडळ | गांजुर | लातूर |
| ५८ | सचिव | सुशिलादेवी | महिला मंडळ | जावळा | लातूर |
| ५९ | सचिव | आदर्श | महिला मंडळ | बोरगाव तांडा | लातूर |
| ६० | सचिव | जिजामाता | महिला मंडळ | ढोकी | लातूर |
| ६१ | सचिव | विशाल | महिला मंडळ | कन्हेरी तांडा | लातूर |
| ६२ | सचिव | उन्नती | महिला मंडळ | हरंगुळ | लातूर |
| ६३ | सचिव | सरस्वती | महिला मंडळ | वांजरखेडा | लातूर |
| ६४ | सचिव | जागृत | महिला मंडळ | सारोळा | लातूर |
| ६५ | सचिव | रेणुका | महिला मंडळ | वांगदरी | लातूर |
| ६६ | सचिव | अनुसयाबाई | महिला मंडळ | लातूर | लातूर |
| ६७ | सचिव | ग्रामीण विकास | महिला मंडळ | घनसरगाव | लातूर |
| ६८ | सचिव | सावित्रीबाई | महिला मंडळ | गातेगाव | लातूर |
| ६९ | सचिव | कस्तुरबा गांधी | महिला मंडळ | टाकळी शि. | लातूर |
| ७० | सचिव | कमला नेहरु | महिला मंडळ | कटहा | लातूर |
| ७१ | सचिव | सावित्रीबाई | महिला मंडळ | भातांगळी | लातूर |
| ७२ | सचिव | जिजामाता | महिला मंडळ | अखरवाई | लातूर |
| ७३ | सचिव | सरस्वतीदेवी | महिला मंडळ | मानुसमारवाडी | लातूर |
| ७४ | सचिव | प्रियदर्शनी | महिला मंडळ | तांदुळजा | लातूर |
| ७५ | सचिव | इंदिरा | महिला मंडळ | कासरगाव | लातूर |
| ७६ | सचिव | समता | महिला मंडळ | मळवटी | लातूर |
| ७७ | सचिव | प्रतिमा | महिला मंडळ | चिंचोली बु. | लातूर |
| ७८ | सचिव | इंदिरा | महिला मंडळ | साखरा | लातूर |
| ७९ | सचिव | सावित्रीबाई | महिला मंडळ | कासारजवळा | लातूर |
| ८० | सचिव | जिजामाता | महिला मंडळ | पाखरसांगवी | लातूर |
| ८१ | सचिव | जनाबाई | महिला मंडळ | हरंगुळ | लातूर |
| ८२ | सचिव | अहिल्याबाई | महिला मंडळ | रुई | लातूर |
| ८३ | सचिव | इंदिरा | महिला मंडळ | लातूर | लातूर |
| ८४ | सचिव | सावित्रीबाई | महिला मंडळ | पेठ | लातूर |
| ८५ | सचिव | सरस्वती | महिला मंडळ | खोपेगाव | लातूर |
| ८६ | सचिव | प्रियदर्शनी | महिला मंडळ | लातूर | लातूर |
| ८७ | सचिव | प्रियदर्शनी | महिला मंडळ | वासनगाव | लातूर |
| ८८ | सचिव | अहिल्याबाई | महिला मंडळ | मुशिराबाद | लातूर |
| ८९ | सचिव | सुशिलाबाई | महिला मंडळ | खंडाळी | लातूर |
| ९० | सचिव | इंदिरा | महिला मंडळ | चांडेश्वर | लातूर |
| ९१ | सचिव | जिजामाता | महिला मंडळ | चांडेश्वर | लातूर |
| ९२ | सचिव | सुशिलादेवी | महिला मंडळ | मुरु ड | लातूर |
| ९३ | सचिव | इंदिरा गांधी | महिला मंडळ | बोपला | लातूर |
| ९४ | सचिव | महालक्ष्मी | महिला मंडळ | काटगाव | लातूर |
| ९५ | सचिव | संत जनाबाई | महिला मंडळ | भोसा | लातूर |
| ९६ | सचिव | सावित्रीबाई | महिला मंडळ | माटेफळ | लातूर |

| | | | | | |
|-----|------|-----------------|------------|-----------------|-------|
| ९७ | सचिव | कृती | महिला मंडळ | भडी | लातूर |
| ९८ | सचिव | कमला | महिला मंडळ | ढाकणी | लातूर |
| ९९ | सचिव | सरस्वती | महिला मंडळ | आरजखेडा | लातूर |
| १०० | सचिव | ज्ञानदीप | महिला मंडळ | वरवटी | लातूर |
| १०१ | सचिव | सावित्रीबाई | महिला मंडळ | सोनवती | लातूर |
| १०२ | सचिव | काशिनाथ | महिला मंडळ | बोरी | लातूर |
| १०३ | सचिव | सहदेव | महिला मंडळ | बोकनगाव | लातूर |
| १०४ | सचिव | साई | महिला मंडळ | गुंफावाडी | लातूर |
| १०५ | सचिव | लिंबादेवी | महिला मंडळ | गातेगाव | लातूर |
| १०६ | सचिव | सावित्रीबाई | महिला मंडळ | शिरसी | लातूर |
| १०७ | सचिव | समाजसेवा | महिला मंडळ | रामेगाव | लातूर |
| १०८ | सचिव | गंगादेवी | महिला मंडळ | गंगापूर | लातूर |
| १०९ | सचिव | प्रियदर्शनी | महिला मंडळ | बोपला | लातूर |
| ११० | सचिव | सर्वोदय | महिला मंडळ | गंगापूर | लातूर |
| १११ | सचिव | रंजनाबाई | महिला मंडळ | खानापूर | लातूर |
| ११२ | सचिव | रमाबाई | महिला मंडळ | चिंचोलीराव | लातूर |
| ११३ | सचिव | जिजामाता | महिला मंडळ | बोरगाव काळे | लातूर |
| ११४ | सचिव | इंदिरा | महिला मंडळ | शिराळा | लातूर |
| ११५ | सचिव | निळकंठेश्वर | महिला मंडळ | निळकंठ | लातूर |
| ११६ | सचिव | सावित्रीबाई | महिला मंडळ | करकट्टा | लातूर |
| ११७ | सचिव | प्रियदर्शनी | महिला मंडळ | चाटा | लातूर |
| ११८ | सचिव | प्रगती | महिला मंडळ | कन्हेरी | लातूर |
| ११९ | सचिव | कमला नेहरु | महिला मंडळ | अंकोली | लातूर |
| १२० | सचिव | प्रियदर्शनी | महिला मंडळ | हिसोरी | लातूर |
| १२१ | सचिव | विठ्ठल रुक्मीणी | महिला मंडळ | चिंचोलीराव वाडी | लातूर |
| १२२ | सचिव | मुक्तेश्वर | महिला मंडळ | मरु ड अकोला | लातूर |
| १२३ | सचिव | जिजामाता | महिला मंडळ | उमरगा | लातूर |
| १२४ | सचिव | गृह लक्ष्मी | महिला मंडळ | वाडी वाघोली | लातूर |
| १२५ | सचिव | राजमाता | महिला मंडळ | वाघोली | लातूर |
| १२६ | सचिव | इंदिरा | महिला मंडळ | गुंफावाडी | लातूर |
| १२७ | सचिव | सावित्रीबाई | महिला मंडळ | मसला | लातूर |
| १२८ | सचिव | सिमा | महिला मंडळ | लातूर | लातूर |
| १२९ | सचिव | इंदिरा | महिला मंडळ | मळवटी | लातूर |
| १३० | सचिव | अहिल्याबाई | महिला मंडळ | भोयरा | लातूर |
| १ | सचिव | इंदिरा | महिला मंडळ | तोगरी | उदगीर |
| २ | सचिव | जिजामाता | महिला मंडळ | अंबेगाव | उदगीर |
| ३ | सचिव | जिवन कल्याण | महिला मंडळ | नेत्रगाव | उदगीर |
| ४ | सचिव | सरस्वती | महिला मंडळ | हिप्परगा | उदगीर |
| ५ | सचिव | राणी लक्ष्मीबाई | महिला मंडळ | करखेली | उदगीर |
| ६ | सचिव | मातोश्री | महिला मंडळ | पिंप्री | उदगीर |

| | | | | | |
|----|------|------------------|------------|---------------|-------|
| ७ | सचिव | जाणिव जागृती | महिला मंडळ | जनाचीवाडी | उदगीर |
| ८ | सचिव | जिजामाता | महिला मंडळ | किणी | उदगीर |
| ९ | सचिव | महालक्ष्मी | महिला मंडळ | शिरोळ | उदगीर |
| १० | सचिव | जयभवानी | महिला मंडळ | शेलापूर | उदगीर |
| ११ | सचिव | कमला | महिला मंडळ | नळगीर | उदगीर |
| १२ | सचिव | कस्तुरबा | महिला मंडळ | हंचनाळ | उदगीर |
| १३ | सचिव | राणी लक्ष्मीबाई | महिला मंडळ | तांडा | उदगीर |
| १४ | सचिव | सावित्रीबाई फुले | महिला मंडळ | खाजापूर | उदगीर |
| १५ | सचिव | शिवगंगा | महिला मंडळ | हंगरगा | उदगीर |
| १६ | सचिव | अहिल्याबाई | महिला मंडळ | वलांडी | उदगीर |
| १७ | सचिव | जिजामाता | महिला मंडळ | शंभू उमरगा | उदगीर |
| १८ | सचिव | संगमेश्वर | महिला मंडळ | वांगदरी | उदगीर |
| १९ | सचिव | सावित्रीबाई फुले | महिला मंडळ | कोलेगाव | उदगीर |
| २० | सचिव | रमामाता | महिला मंडळ | हेर | उदगीर |
| २१ | सचिव | शिवशक्ती | महिला मंडळ | संगम | उदगीर |
| २२ | सचिव | सावित्रीबाई फुले | महिला मंडळ | डागरशेलकी | उदगीर |
| २३ | सचिव | जीजामाता | महिला मंडळ | पाटोदा | उदगीर |
| २४ | सचिव | सरस्वती | महिला मंडळ | लासोना | उदगीर |
| २५ | सचिव | सावित्रीबाई फुले | महिला मंडळ | घोणसी | उदगीर |
| २६ | सचिव | जिजामाता | महिला मंडळ | विरतांडा | उदगीर |
| २७ | सचिव | सरस्वती | महिला मंडळ | गणेशवाडी | उदगीर |
| २८ | सचिव | सावित्रीबाई | महिला मंडळ | येणकी | उदगीर |
| २९ | सचिव | भवानीमाता | महिला मंडळ | कादरवाडी | उदगीर |
| ३० | सचिव | जयभवानी | महिला मंडळ | करवंडी | उदगीर |
| ३१ | सचिव | जीजामाता | महिला मंडळ | आनंदवाडी | उदगीर |
| ३२ | सचिव | जीजामाता | महिला मंडळ | गुडगाव | उदगीर |
| ३२ | सचिव | अंबिकादेवी | महिला मंडळ | वडमुरंबी | उदगीर |
| ३३ | सचिव | राणी लक्ष्मीबाई | महिला मंडळ | भाकसवाडी | उदगीर |
| ३४ | सचिव | राणी लक्ष्मीबाई | महिला मंडळ | तोंडार | उदगीर |
| ३५ | सचिव | संत मीराबाई | महिला मंडळ | तांदुळवाडी | उदगीर |
| ३६ | सचिव | पूतलाबाई | महिला मंडळ | रावणकोतांडा | उदगीर |
| ३७ | सचिव | जयअंबिका | महिला मंडळ | बनशेळकी | उदगीर |
| ३८ | सचिव | जिजामाता | महिला मंडळ | तोंडचिर | उदगीर |
| ३९ | सचिव | राजमाता | महिला मंडळ | कलूर | उदगीर |
| ४० | सचिव | प्रियदर्शनी | महिला मंडळ | सावरगाव | उदगीर |
| ४१ | सचिव | अहिल्याबाई | महिला मंडळ | तिवटच्याळ | उदगीर |
| ४१ | सचिव | सावित्रीबाई फुले | महिला मंडळ | मावलगाव | उदगीर |
| ४२ | सचिव | इंदिरा | महिला मंडळ | नरसिंगवाडी | उदगीर |
| ४३ | सचिव | माता लक्ष्मीबाई | महिला मंडळ | धाडी हिप्परगा | उदगीर |
| ४४ | सचिव | जागृती | महिला मंडळ | देवणी | उदगीर |

| | | | | | |
|----|------|--------------------|------------|--------------|-------|
| ४५ | सचिव | जिजामाता | महिला मंडळ | लासोना | उदगीर |
| ४६ | सचिव | आदर्श | महिला मंडळ | कोनाळी | उदगीर |
| ४७ | सचिव | मंगला | महिला मंडळ | सिंधी कमठा | उदगीर |
| ४८ | सचिव | सावित्रीबाई फुले | महिला मंडळ | मोघा | उदगीर |
| ४९ | सचिव | संत जनाबाई | महिला मंडळ | चिघाळी | उदगीर |
| ५० | सचिव | श्री. शिवलिंगेश्वर | महिला मंडळ | बटणपूर | उदगीर |
| ५१ | सचिव | अक्षर साक्षर | महिला मंडळ | बामाजीवाडी | उदगीर |
| ५२ | सचिव | महेश | महिला मंडळ | धनेगाव | उदगीर |
| ५३ | सचिव | सावित्रीबाई फुले | महिला मंडळ | चिंचोली | उदगीर |
| ५४ | सचिव | सरस्वती | महिला मंडळ | धवनहिप्परगा | उदगीर |
| ५५ | सचिव | गीताई | महिला मंडळ | महनगाव | उदगीर |
| ५६ | सचिव | वनदेवी | महिला मंडळ | तिरका | उदगीर |
| ५७ | सचिव | मुकटमाता | महिला मंडळ | नगरगाव | उदगीर |
| ५८ | सचिव | अहिल्याबाई | महिला मंडळ | कमलवाडी | उदगीर |
| ५९ | सचिव | जीजामाता | महिला मंडळ | धवनहिप्परगा | उदगीर |
| ६० | सचिव | सावित्रीबाई फुले | महिला मंडळ | करसनाळ | उदगीर |
| ६१ | सचिव | राणी लक्ष्मीबाई | महिला मंडळ | टाकळी | उदगीर |
| ६२ | सचिव | सावित्रीबाई फुले | महिला मंडळ | मांजरी | उदगीर |
| ६३ | सचिव | सरोजीनी नायडू | महिला मंडळ | बनशेळकी | उदगीर |
| ६४ | सचिव | कमला नेहरु | महिला मंडळ | कपलतालनी | उदगीर |
| ६५ | सचिव | जीजामाता | महिला मंडळ | अरसनाळ | उदगीर |
| ६६ | सचिव | जागृती | महिला मंडळ | हिसामनगर | उदगीर |
| ६७ | सचिव | जीजामाता | महिला मंडळ | सुलाली | उदगीर |
| ६८ | सचिव | क्रांतीज्योत | महिला मंडळ | रोहिना | उदगीर |
| ६९ | सचिव | इंदिरा | महिला मंडळ | किल्ली गल्ली | उदगीर |
| ७० | सचिव | सावित्रीबाई फुले | महिला मंडळ | नेकनाळ | उदगीर |
| ७१ | सचिव | चंद्रभागा | महिला मंडळ | नागतिर्थवाडी | उदगीर |
| ७२ | सचिव | वालुई | महिला मंडळ | पाटोबा | उदगीर |
| ७३ | सचिव | बहुउद्देशीय | महिला मंडळ | डोंगरगाव | उदगीर |
| ७४ | सचिव | जयअंबे | महिला मंडळ | गुरनाळ | उदगीर |
| ७५ | सचिव | प्रियदर्शनी | महिला मंडळ | भाकसखेडा | उदगीर |
| ७६ | सचिव | हावगे स्वामी | महिला मंडळ | उदगीर | उदगीर |
| ७७ | सचिव | रसिक | महिला मंडळ | भोपणी | उदगीर |
| ७८ | सचिव | वसंतराव नाईक | महिला मंडळ | तांडा | उदगीर |
| ७९ | सचिव | श्री तुळजाभवानी | महिला मंडळ | रामपूर | उदगीर |
| ८० | सचिव | सावित्रीबाई फुले | महिला मंडळ | कुमठा | उदगीर |
| ८१ | सचिव | सरस्वती | महिला मंडळ | डोंगरशेळकी | उदगीर |
| ८२ | सचिव | सावित्री नवकशर | महिला मंडळ | उदगीर | उदगीर |
| ८३ | सचिव | आम्बपाली | महिला मंडळ | एकरगा | उदगीर |
| ८४ | सचिव | सावित्री बाई | महिला मंडळ | जकनाळ | उदगीर |

| | | | | | |
|----|------|------------------|------------|---------------|-------|
| ८५ | सचिव | जयभारत | महिला मंडळ | लोहारा | उदगीर |
| ८६ | सचिव | श्रमजिवी | महिला मंडळ | पिंप्रि | उदगीर |
| ८७ | सचिव | लक्ष्मी | महिला मंडळ | देवणी | उदगीर |
| ८८ | सचिव | क्रांतीज्योती | महिला मंडळ | जळकोट | उदगीर |
| ८९ | सचिव | गंगामाता | महिला मंडळ | अग्रवाल | उदगीर |
| ९० | सचिव | अक्का महादेवी | महिला मंडळ | महादेववाडी | उदगीर |
| ९१ | सचिव | सावित्रीबाई | महिला मंडळ | लासोना | उदगीर |
| ९२ | सचिव | इंदिरा | महिला मंडळ | हैबतपूर | उदगीर |
| ९३ | सचिव | सावित्रीबाई | महिला मंडळ | कोरेवाडी | उदगीर |
| ९४ | सचिव | मातोश्री | महिला मंडळ | कभारवाडा | उदगीर |
| १ | सचिव | प्रियदर्शनी | महिला मंडळ | सिंदाळवाडी | औसा |
| २ | सचिव | इंदिरा | महिला मंडळ | भुसनी | औसा |
| ३ | सचिव | अहिल्यादेवी | महिला मंडळ | धानोरा | औसा |
| ४ | सचिव | अहिल्यादेवी | महिला मंडळ | होळी | औसा |
| ५ | सचिव | रमामाता | महिला मंडळ | वाघोली | औसा |
| ६ | सचिव | अतिविशाल | महिला मंडळ | हिप्परसोगा | औसा |
| ७ | सचिव | जिजामाता | महिला मंडळ | अलमला | औसा |
| ८ | सचिव | सावित्रीबाई फुले | महिला मंडळ | जयनगर | औसा |
| ९ | सचिव | सावित्रीबाई फुले | महिला मंडळ | उंबडगा | औसा |
| १० | सचिव | सावित्रीबाई फुले | महिला मंडळ | किनीनवरे | औसा |
| ११ | सचिव | जिजामाता | महिला मंडळ | कारला | औसा |
| १२ | सचिव | चिन्नाई | महिला मंडळ | नांदुर्गा | औसा |
| १३ | सचिव | जिजामाता | महिला मंडळ | बोरफळ | औसा |
| १४ | सचिव | सरस्वती | महिला मंडळ | सत्तारधारवाडी | औसा |
| १५ | सचिव | इंदिरा | महिला मंडळ | लखनगाव | औसा |
| १६ | सचिव | सावित्रीबाई फुले | महिला मंडळ | भेटा | औसा |
| १७ | सचिव | महालक्ष्मी | महिला मंडळ | कवठा केज | औसा |
| १८ | सचिव | इंदिरा | महिला मंडळ | शिवली | औसा |
| १९ | सचिव | जिजामाता | महिला मंडळ | बिरवली | औसा |
| २० | सचिव | साईबाबा | महिला मंडळ | टेंभी | औसा |
| २१ | सचिव | लक्ष्मीबाई | महिला मंडळ | सेलू | औसा |
| २२ | सचिव | सावित्रीबाई फुले | महिला मंडळ | हलदुर्ग | औसा |
| २३ | सचिव | प्रियदर्शनी | महिला मंडळ | बोरगाव | औसा |
| २४ | सचिव | इंदिरा | महिला मंडळ | अंधोरा | औसा |
| २५ | सचिव | राणी लक्ष्मी | महिला मंडळ | वरवडा | औसा |
| २६ | सचिव | सरस्वती | महिला मंडळ | येल्लोरीवाडी | औसा |
| २७ | सचिव | लक्ष्मीबाई | महिला मंडळ | जायफळ | औसा |
| २८ | सचिव | लक्ष्मीबाई | महिला मंडळ | बुधोडा | औसा |
| २९ | सचिव | सरस्वती | महिला मंडळ | सारोळा | औसा |
| ३० | सचिव | इंदिरा | महिला मंडळ | हासेगाव | औसा |

| | | | | | |
|----|------|------------------|------------|--------------|-----|
| ३१ | सचिव | ग्रामविकास | महिला मंडळ | लोदगा | औसा |
| ३२ | सचिव | रमाबाई | महिला मंडळ | आपचुंदा | औसा |
| ३३ | सचिव | शांती | महिला मंडळ | जाधववाडी | औसा |
| ३४ | सचिव | सावित्रीबाई फुले | महिला मंडळ | चलबुर्गा | औसा |
| ३५ | सचिव | पोमादेवी | महिला मंडळ | जवळगा पो. | औसा |
| ३६ | सचिव | जिजामाता | महिला मंडळ | येरंडी | औसा |
| ३७ | सचिव | ग्रामविकास | महिला मंडळ | हासेगाववाडी | औसा |
| ३८ | सचिव | प्रेरणा | महिला मंडळ | कवठा | औसा |
| ३९ | सचिव | रमामाता | महिला मंडळ | उत्का | औसा |
| ४० | सचिव | इंदिरा | महिला मंडळ | दावतपूर | औसा |
| ४१ | सचिव | सुशिलादेवी | महिला मंडळ | उत्का | औसा |
| ४२ | सचिव | सरस्वती | महिला मंडळ | उत्का | औसा |
| ४३ | सचिव | क्रांतीकारी | महिला मंडळ | जवळगावाडी | औसा |
| ४४ | सचिव | सावित्रीबाई फुले | महिला मंडळ | लाडवाडी | औसा |
| ४५ | सचिव | राधिका | महिला मंडळ | वानवाडी | औसा |
| ४६ | सचिव | सावित्रीबाई फुले | महिला मंडळ | मंगरळ | औसा |
| ४७ | सचिव | राष्ट्रमाता | महिला मंडळ | किल्लारी | औसा |
| ४८ | सचिव | रमाबाई | महिला मंडळ | मोगरगा | औसा |
| ४९ | सचिव | दुर्गामाता | महिला मंडळ | वडारवाडी | औसा |
| ५० | सचिव | संत मिराबाई | महिला मंडळ | हारेगाव | औसा |
| ५१ | सचिव | तुळजाभवानी | महिला मंडळ | तुंगी | औसा |
| ५२ | सचिव | क्रांतीकारी | महिला मंडळ | संकराळ | औसा |
| ५३ | सचिव | सावित्रीबाई फुले | महिला मंडळ | गुबाड | औसा |
| ५४ | सचिव | आदर्श | महिला मंडळ | किल्लारीवाडी | औसा |
| ५५ | सचिव | महात्मा बसवेश्वर | महिला मंडळ | येल्लोरी | औसा |
| ५६ | सचिव | प्रियदर्शनी | महिला मंडळ | लामजना | औसा |
| ५७ | सचिव | संत बापूजी | महिला मंडळ | रिंगणे | औसा |
| ५८ | सचिव | भैरवनाथ | महिला मंडळ | शिवणीलख | औसा |
| ५९ | सचिव | जिजामाता | महिला मंडळ | चिंचोलीजोगण | औसा |
| ६० | सचिव | कस्तूरबा | महिला मंडळ | शिरसाल | औसा |
| ६१ | सचिव | ज्ञानेश्वर | महिला मंडळ | हिप्परसोगा | औसा |
| ६२ | सचिव | जिजामाता | महिला मंडळ | किनीथोट | औसा |
| ६३ | सचिव | विविध कला | महिला मंडळ | जावळा | औसा |
| ६४ | सचिव | इंदिरा | महिला मंडळ | चिंचोली | औसा |
| ६५ | सचिव | समता | महिला मंडळ | बोधी | औसा |
| ६६ | सचिव | वसुंधरा | महिला मंडळ | टाका | औसा |
| ६७ | सचिव | सावित्रीबाई फुले | महिला मंडळ | वाडजी | औसा |
| ६८ | सचिव | सरस्वती | महिला मंडळ | याकतपूर | औसा |
| ६९ | सचिव | इंदिरागांधी | महिला मंडळ | राजेवाडी | औसा |
| ७० | सचिव | बालकृष्ण | महिला मंडळ | उंबडगा | औसा |

| | | | | | |
|----|------|------------------|------------|--------------|-------|
| ७१ | सचिव | अहिल्यादेवी | महिला मंडळ | महादेववाडी | औसा |
| ७२ | सचिव | जगदंबा | महिला मंडळ | उटी | औसा |
| ७३ | सचिव | सावित्रीबाई फुले | महिला मंडळ | भादा | औसा |
| ७४ | सचिव | ग्रामीण | महिला मंडळ | हिप्परगा | औसा |
| ७५ | सचिव | श्रमजिवी | महिला मंडळ | जमालपूर | औसा |
| ७६ | सचिव | महिला विकास | महिला मंडळ | खरोसा | औसा |
| ७७ | सचिव | अहिल्यादेवी | महिला मंडळ | सिंदाळा | औसा |
| ७८ | सचिव | इंदिरा | महिला मंडळ | भुसणी | औसा |
| ७९ | सचिव | अहिल्यामाता | महिला मंडळ | बानेगाव | औसा |
| ८० | सचिव | सरस्वती | महिला मंडळ | फतेपूर | औसा |
| ८१ | सचिव | रमामाता | महिला मंडळ | नागरसोगा | औसा |
| ८२ | सचिव | इंदिरा | महिला मंडळ | मुगळेवाडी | औसा |
| ८३ | सचिव | जिजामाता | महिला मंडळ | मसलगा | औसा |
| ८४ | सचिव | पोहरादेवी | महिला मंडळ | मनोहरतांडा | औसा |
| ८५ | सचिव | जिजामाता | महिला मंडळ | वानेवाडी | औसा |
| ८६ | सचिव | सदानंदजी | महिला मंडळ | कवळी | औसा |
| ८७ | सचिव | श्रमीक | महिला मंडळ | उजनी | औसा |
| ८८ | सचिव | सोनिया | महिला मंडळ | राधानगर | औसा |
| ८९ | सचिव | जागृती | महिला मंडळ | औसा | औसा |
| ९० | सचिव | जयभवानी | महिला मंडळ | देवताळा | औसा |
| ९१ | सचिव | श्रमजिवी | महिला मंडळ | सिंदाळा | औसा |
| ९२ | सचिव | अहिल्यादेवी | महिला मंडळ | मसुडी | औसा |
| ९३ | सचिव | भारतमाता | महिला मंडळ | उजनी | औसा |
| ९४ | सचिव | जिजामाता | महिला मंडळ | कन्हेरी | औसा |
| १ | सचिव | जिजामाता | महिला मंडळ | कवठाळी | चाकूर |
| २ | सचिव | प्रियदर्शनी | महिला मंडळ | जाढाळ | चाकूर |
| ३ | सचिव | समता | महिला मंडळ | शिवणखेड | चाकूर |
| ४ | सचिव | दिपा | महिला मंडळ | झरी बु. | चाकूर |
| ५ | सचिव | शिवराणी | महिला मंडळ | तिवटग्याळ | चाकूर |
| ६ | सचिव | सरस्वती | महिला मंडळ | झरी बु. | चाकूर |
| ७ | सचिव | जिजामाता | महिला मंडळ | तिवटग्याळ | चाकूर |
| ८ | सचिव | संत मीराबाई | महिला मंडळ | दिपवयाळ | चाकूर |
| ९ | सचिव | सुशिलादेवी | महिला मंडळ | बोथी | चाकूर |
| १० | सचिव | महाराष्ट्र | महिला मंडळ | नांदगाव | चाकूर |
| ११ | सचिव | अहिल्यादेवी | महिला मंडळ | नागेशवाडी | चाकूर |
| १२ | सचिव | राणी लक्ष्मीबाई | महिला मंडळ | गांजूर | चाकूर |
| १३ | सचिव | जगदंबा | महिला मंडळ | देवनगर तांडा | चाकूर |
| १४ | सचिव | जिजामाता | महिला मंडळ | नायगाव | चाकूर |
| १५ | सचिव | जिजामाता | महिला मंडळ | टाकळगाव शे. | चाकूर |
| १६ | सचिव | अहिल्यादेवी | महिला मंडळ | देवंग्रा | चाकूर |

| | | | | | |
|----|------|-----------------|------------|--------------|-------|
| १७ | सचिव | रुक्मीणी | महिला मंडळ | लातूररोड | चाकूर |
| १८ | सचिव | अहिल्यादेवी | महिला मंडळ | मुगळी | चाकूर |
| १९ | सचिव | सरस्वती | महिला मंडळ | बाखरवाडी | चाकूर |
| २० | सचिव | प्रियदर्शनी | महिला मंडळ | मोहगाव ट. | चाकूर |
| २१ | सचिव | राणी लक्ष्मीबाई | महिला मंडळ | उमरगा को. | चाकूर |
| २२ | सचिव | कस्तूरबा | महिला मंडळ | हनमंत जवळगा | चाकूर |
| २३ | सचिव | जनजागृती | महिला मंडळ | गांजूर | चाकूर |
| २४ | सचिव | अनुसया | महिला मंडळ | उजळंब | चाकूर |
| २५ | सचिव | श्रमसाफल्य | महिला मंडळ | मांडुरकी | चाकूर |
| २६ | सचिव | जयमल्हार | महिला मंडळ | वाघोली | चाकूर |
| २७ | सचिव | आदर्श | महिला मंडळ | सरनवाडी | चाकूर |
| २८ | सचिव | सरस्वती | महिला मंडळ | वाघोली | चाकूर |
| २९ | सचिव | इंदिरा गांधी | महिला मंडळ | रामवाडी | चाकूर |
| ३० | सचिव | सरोजिनी | महिला मंडळ | गोविंदवाडी | चाकूर |
| ३१ | सचिव | सावित्रीबाई | महिला मंडळ | सुगाव | चाकूर |
| ३२ | सचिव | जिजामाता | महिला मंडळ | अंबुलगा | चाकूर |
| ३३ | सचिव | सावित्रीबाई | महिला मंडळ | आनंदवाडी | चाकूर |
| ३४ | सचिव | जिजामाता | महिला मंडळ | मोहनाळ | चाकूर |
| ३५ | सचिव | कमला नेहरु | महिला मंडळ | संकणारवाडी | चाकूर |
| ३६ | सचिव | किर्तीश्वर | महिला मंडळ | तिर्थवाडी | चाकूर |
| ३७ | सचिव | जिजामाता | महिला मंडळ | घरणी | चाकूर |
| ३८ | सचिव | जिजामाता | महिला मंडळ | बेळगाव | चाकूर |
| ३९ | सचिव | जिजामाता | महिला मंडळ | बनसरगाव | चाकूर |
| ४० | सचिव | बसवेश्वर | महिला मंडळ | अलगरवाडी | चाकूर |
| ४१ | सचिव | सावित्रीबाई | महिला मंडळ | बोरगाव बु. | चाकूर |
| ४२ | सचिव | सावित्रीबाई | महिला मंडळ | अजनसांडा खु. | चाकूर |
| ४३ | सचिव | जयभवानी | महिला मंडळ | होडोळी | चाकूर |
| ४४ | सचिव | सोनिया | महिला मंडळ | तेलगाव | चाकूर |
| ४५ | सचिव | सावित्रीबाई | महिला मंडळ | हटकरवाडी | चाकूर |
| ४६ | सचिव | पद्मीनी | महिला मंडळ | ब्रम्हवाडी | चाकूर |
| ४७ | सचिव | इंदिरा गांधी | महिला मंडळ | भाटसांगवी | चाकूर |
| ४८ | सचिव | कौशल्या | महिला मंडळ | कबेवाडी | चाकूर |
| ४९ | सचिव | पुतळाबाई | महिला मंडळ | महाळंगी | चाकूर |
| ५० | सचिव | सावित्रीबाई | महिला मंडळ | आटोळा | चाकूर |
| ५१ | सचिव | महालक्ष्मी | महिला मंडळ | नागदरवाडी | चाकूर |
| ५२ | सचिव | ज्ञानराजा | महिला मंडळ | हाळी खु. | चाकूर |
| ५३ | सचिव | सितामा | महिला मंडळ | मोहदळ | चाकूर |
| ५४ | सचिव | गुरुदत्ता | महिला मंडळ | धनगरवाडी | चाकूर |
| ५५ | सचिव | अहिल्यादेवी | महिला मंडळ | मसनेवाडी | चाकूर |
| ५६ | सचिव | सरस्वती | महिला मंडळ | कें देवाडी | चाकूर |

| | | | | | |
|----|------|-----------------|------------|--------------|-------|
| ५७ | सचिव | कालिकादेवी | महिला मंडळ | असनसांडा खु. | चाकूर |
| ५८ | सचिव | अंजनदेवी | महिला मंडळ | हनमंतवाडी | चाकूर |
| ५९ | सचिव | रानी लक्ष्मीबाई | महिला मंडळ | घोराळा | चाकूर |
| ६० | सचिव | सावित्रीबाई | महिला मंडळ | रायवाडी | चाकूर |
| ६१ | सचिव | जिजामाता | महिला मंडळ | बोलेगाव खु. | चाकूर |
| ६२ | सचिव | जिजामाता | महिला मंडळ | हाडगेवाडी | चाकूर |

५.३ उत्तेजनार्थ घटकांची पुर्वतयारी

आपतीमध्ये सर्व आवश्यक सेवा कोलमडून पडू शकतात. व सर्व प्रकारची प्रशासकीय पुर्वतयारी असून सुध्दा आपतीस्थानी पोहोचणे शक्य होत नाही.

पुर्वतयारी ही सुध्दा खुप मोठ्या प्रमाणावर नुकसान व त्याचा परिणाम कमी करू शकते. घटकांची पुर्वतयारी व प्रतिसाद क्षमता तपासण्यासाठी केलेले प्रशिक्षण व उत्तेजनात्मक अभ्यास ही आपोआप प्रशासनास बळकटी आणिल व कार्यक्षमता वाढविल व त्यायोगे आवश्यक तयारी व स्थलांतर करणे सोपे जाईल. जिल्हा प्रशासन हे घटक तात्काळ प्रतिसाद संघासहीत सर्वच घटक पुर्वतयारी उपाययोजनांसाठी उत्तेजना व आधार देत आहे.

वर उल्लेख केलेल्या अशासकीय संघटनाव्यतिरिक्त चर्चेमध्ये खालील खाजगी दोन विभाग महिला मंडळे, धार्मिक संघटना, अशासकीय संस्था ही सातत्यपूर्ण प्रयत्न करून घटक स्तरावर पुर्वतयारीसाठी मदत करतील. तसेच ते घटक तात्काळ प्रतिसाद संघाची स्थापना करण्यासही चालना देतील.

घटकस्तरावर सर्वसाधारण पुर्वतयारी म्हणुन घटकातील कुटुंबाना अंतर्गत (घरगुती) तसेच बाह्य धोक्याबाबत सावध केले जाईल. धोकादायक स्थितीबाबत प्रयोग करण्यासाठी घटकांना उत्तेजन दिले जाईल व त्याबाबत संभाव्य आपती प्रतिसाद योजना तयार करता येईल. याप्रमाणे स्थानिक पातळीवरील संभाव्य धोक्याची क्षेत्रे लक्षात घेऊन त्याप्रमाणे स्थानिक आपती व्यवस्थापन कृती योजना तयार करता येईल. ज्या भागात औद्योगिक क्षेत्रे जास्त आहेत अशा ठिकाणी परस्पर मदत व प्रतिसाद गट स्थापन करण्यात आली आहेत. सहकारी साखर उद्योगांना घटक पुर्वतयारी उपाययोजनेत सामील करून घेण्यासाठीही विशेष प्रयत्न केलेले आहेत.

५.३.१ परस्पर मदत व प्रतिसाद गट

जिल्ह्यामध्ये धोकादायक ठरू शकतील असे काही कारखाने आहेत या कारखान्याशेजारी किंवा त्यांच्या आवारात राहात असलेल्या लोकांच्या संरक्षणासाठी परस्पर मदत व प्रतिसाद गट स्थापन करण्याची गरज आहे. या भागामध्ये परस्पर मदत व प्रतिसाद गट स्थापन करण्याचे उद्देश.

१. औद्योगिक क्षेत्रे स्वावलंबी बनविणे.
२. औद्योगिक अपघाताविरुद्ध यशस्वी लक्ष देण्यासाठी सुविधा वाढविण्यासाठी उत्तेजन देणे,
३. कारखान्याअंतर्गत तसेच त्याबाहेरील होणाऱ्या अपघाताचे व्यवस्थापन करणे.
४. आपती व्यवस्थापन कार्यात प्रविण असलेल्या व्यक्तींचा सहभाग वाढवणे.
५. आपती व्यवस्थापन कार्यात लागलेला प्रतिसाद कालावधी कमी करणे.
६. जिल्हा प्रशासनास आपती व्यवस्थापन कार्यात मदत करणे.

५.३.२ समाज घटक तात्काळ प्रतिसाद संघ

बहुतेक आपत्तीमध्ये बाहेरु न कोणतीही मदत येण्याच्या अगोदर समाजातील लोक तिथे हजर असतात. म्हणूनच समाज तात्काळ प्रतिसाद संघ व तरुण स्वयंसेवक संघ यांच्या गटाला प्रशिक्षण देऊन महत्वाची कामे हाती घेण्यासाठी काही गट भुकंप प्रवण क्षेत्रात तयार केलेले आहेत. हे गट जिवीत व वित्त हानी तर टाळतीलच परंतु स्वव्यवस्थापनात आत्मविश्वास निर्माण करतील. समाज तात्काळ प्रतिसाद संघ खालील बाबतीत मदत करेल.

१. समाजस्तरावर प्रशिक्षणाचे व पुर्वतयारीचे असतात.
२. पुर्वसुचना मिळाल्यानंतर कुटुंबामध्ये पुर्वतयारी झाल्याची खात्री करणे.
३. समाज व प्रशासन यांच्यात दळणवळण जोडण्याचे काम करणे.
४. समाजातील तरुण व धडधाकट लोकांचा उपयोग स्वयंसेवकांना आधार म्हणून जेव्हा आवश्यक पडेल तेव्हा करून देणे.
५. समाजातील तरुण व धडधाकट लोकांचा उपयोग स्वयंसेवकांना आधार म्हणून जेव्हा आवश्यक पडेल तेव्हा करून देणे.
६. शिवलेले अन्न, प्रथमोपचार, कायदा व सुव्यवस्थेत सहभाग इ. सारखी मदत व सुटके साठी मदत करण्यासाठी स्थानिक कृती संघ उभारणे.
७. विशेष मदत आवश्यक असणाऱ्या अपंग व्यक्तींना मदत करणे.
८. मदत कार्य व स्थलांतर यात आवश्यक असलेल्या मदतसंघाची जलद हालचाल घडण्यासाठी मदत करणे.
९. ठराविक मोठ्या कामांचे व स्थलांतरीत मालमतेचे संरक्षण जोपर्यंत ती मालमत्ता ताब्यात घेत नाही तोपर्यंत तीचे रक्षण करणे. तसेच तहसिलदार व ग्रामपंचायत करत असलेल्या प्रयत्नात मदत करण्याचे कार्यही ते करतील.

५.४ समाज सहभागाची क्षेत्रे

लवकरात लवकर आपत्तीतून सुटका होण्यासाठी लोकांचे मानसिक धैर्य व आत्मविश्वास वाढण्यासाठी स्थानिक सुविधांचा जास्तीत जास्त वापर करू न घेण्यासाठी तसेच खर्चात बचत करण्यासाठीही प्रशासन व अशासकीय संस्थानी जास्तीत जास्त लोकसहभागास महत्त्व दिले पाहिजे. या ठिकाणी हे लक्षात ठेवणे जरूरीचे आहे की, आपद्ग्रस्तांपैकी सर्वच आधारहीन नसतात व त्यांच्यामधून मोठ्या प्रमाणात मनुष्यबळ निर्माण होऊ शकते. आपत्ती व्यवस्थापन परिस्थितीत अनेक पर्याय उपलब्ध असतात व तात्काळ निर्णय घेण्यास जास्त महत्त्व असते. समाज किंवा समाज प्रतिनिधींचा आपत्ती व्यवस्थापनातील सहभाग प्रशासनाचे ओझे बऱ्याच प्रमाणात हलके करू शकतो.

लातूर भूकंपाचा अनुभव लक्षात घेऊन तसेच स्थानिक लोकांमधील प्रेरक शक्ती त्यांचे स्वभाव लक्षात घेऊन लोक सहभाग वाढवण्यासाठी योग्य धोरण विकसित करण्यात आले आहे. त्यामुळे लोकांचा आपत्ती व्यवस्थापनाबाबत प्रशासनावरील सहभाग वाढलेला आहे.

लोकसहभाग वाढविण्यासाठी प्रयत्न

१. स्थानिक क्षेत्रातील वजनदान व्यक्ती/नेते यांना ओळखून त्यांच्या क्षमतेवर विश्वास दाखवणे.
२. मदतीसाठी सल्लामसलत व सुसंवाद साधल्यास लोक नेतृत्वास पुढे येण्यास तसेच लोकशाही सहभाग वाढविण्यास मदत होईल.
३. सतत आढावा बैठका घेणे व प्रशासनात पारदर्शकता ठेवणे.
४. स्थानिक स्तरावर निर्णय प्रक्रीयेत लोकसहभाग वाढविणे.

५.४.१ स्थलांतर समयीचा लोकसहभाग

स्थलांतर :- कायदा व सुव्यवस्था राखणेसाठी व सुरक्षेच्या दृष्टीने स्थलांतर हे समाजनेते व सामाजिक संघटना यांच्या सहकार्यानेच हाती घेतले पाहिजे. संपुर्ण कुटुंबाचे स्थलांतर एकत्रच केले पाहिजे. परंतु पळापळ, गोंधळ व अपुरी वाहतुक व्यवस्था उपलब्ध असल्यास तात्काळ स्थलांतर खालील प्रमाणे हाती घ्यावे.

१. गंभीररित्या जखमी व आजारी.
२. मुले, स्त्रीया व अपंग,
३. वृद्ध,
४. धडधाकट स्त्री - पुरुष.

तात्काळ स्थलांतरासाठी पाणी, अन्न, कपडे, व तात्काळ आवश्यक बाबी कमीत कमी तीन दिवस पुरतील एवढे घेण्यासाठी कुटुंबाना प्रोत्साहित करावे. कुटुंबाना खालील बाबी घेण्यासाठीही प्रोत्साहित केले जाईल.

१. झाकलेल्या व मजबुत भांड्यामध्ये पुरेसा पाण्याचा साठा.
२. कोरडे धान्य व लवकर खराब न होणारे अन्न यांचा साठा,
३. कपड्यांचे जोड व पावसाळी कपडे
४. ब्लॅकेट, बेडशिट व टॉवेल,
५. बॅटरीवर चालणारे रेडीओ,
६. प्लॅस्टीक पासून बनवलेले बादल्या मग इ.
७. रोख रक्कम व दागदागीने,
८. स्वतःची औषधे,
९. रेशन कार्ड, पासपोर्ट, बँक पासबुक, पत्ते (नातेवाईकांचे दुरध्वनी क्र. प्रमाणपत्र, वाहन घालविण्याचा परवाना मालमतेविषयक कागदपत्रे इ. कौटुंबिक कागदपत्रे.
१०. घरातील वृद्ध व्यक्ती, लहान मुले यांना आवश्यक असणारे वेगळे अन्न व इतर बाबी.

घर / गाव सोडण्यापूर्वी लोकांना विजेचे तसेच पाण्याचा पुरवठा मुख्य ठिकाणावरून बंद करण्यास सांगावे. बॅटरीवर चालणारा रेडीओ ऐकण्यास सांगून त्यावरील स्थानिक सुचना पाळण्यास सांगावे.

इतर परिस्थितीत लोकांना खालील बाबी करण्यास सांगावे.

१. संरक्षक कपडे घालणे.
२. घरांची दारे, खिडक्या बंद करून घेणे.
३. पाण्याची झडप व विजेचा प्रवाह मुख्य स्रोतापासून बंद करणे
४. लवकरात लवकर आपतीत सापडण्याआधी घर सोडणे.
५. शिफारस केलेलाच मार्ग स्थलांतरासाठी वापरावा. जवळच्या मार्गाचा वापर करू नये कारण कदाचित ते बंद झालेले असू शकतात.
६. पुरग्रस्त क्षेत्राकडे जाऊ नये.
७. खाली लॉबकळणाऱ्या विजेच्या तारांपासून सुरक्षित रहावे.
८. लोकांसाठी उभारलेल्या निवाऱ्यात जनावरांना परवानगी देऊ नये.
९. जनावरांच्या मृत्युचा धोका टाळण्यासाठी जनावरांना स्थलांतरापूर्वीच सोडून देण्यास सांगावे.

जर स्थलांतरासाठी वाहन व्यवस्था नसेल तर जनावरांनाही बरोबर घेऊन जाण्याचा सल्ला लोकांना द्यावा.

५.४.२ आपत्तीसमयी लोकनेत्यांचे कार्य

१. लोक शांत कसे राहतील, तसेच धसका घेणे, व्याकुळ वागणे करणार नाहीत तसेच सैरावैरा धावणार नाहीत व एकाच ठिकाणी गर्दी करणार नाहीत.
२. जखमी होण्यापासून संरक्षण मिळविण्यासाठी लोकांना सुरक्षित स्थळी थांबण्यास सांगावे.
३. लोकांनी, नादुरुस्त घरे, निवासस्थाने तसेच स्वतःच्या घरातही प्रवेश करू नये.
४. विजेचे खांब, विद्युत वाहक तारा यांनाही लोकांनी स्पर्श करू नये. तसेच जिवावर बेतण्याइतकी परिस्थिती आल्यानंतरच दुरध्वनीचा वापर करावा.
५. जखमींची तपासणी करावी. गंभीररित्या जखमी झालेल्या लोकांना मरणाचा धोका असल्या-शिवाय लगेच हलविण्याचा प्रयत्न करू नये.
६. जिल्हा आपत्ती कृती व्यवस्थापन योजनेत दिल्याप्रमाणे प्रथमोपचाराची व्यवस्था करावी.
७. पाण्याचे पाईप जर फुटले असतील तर मुख्य झडपेपासूनच पुरवठा बंद करावा.
८. पोलीसांनी आग किंवा मदत कार्यासाठी मदत मागेपर्यंत लोकांनी आपद्ग्रस्त क्षेत्राच्या बाहेरच थांबावे.
९. लहान आगीच्या बाबतीत आग विझवण्याकामी तसेच सुटका करण्यासाठी लोकांचा उपयोग करून घ्यावा.
१०. कोणतेही नुकसानग्रस्त साहित्य कार्यालयीन चौकशी झाल्याशिवाय फेकून देऊ नये.
११. पोलीसांना कायदा व सुव्यवस्था राखण्यात तसेच स्थलांतरीत मालमत्तेवर लक्ष ठेवण्यास मदत करणे.

५.४.३ मदत व पुनर्वसन कार्य

आपत्ती झाल्यानंतर लगेच आपत्तीग्रस्त लोकांना नैराश्य आल्यासारखे होईल परंतु सगळे काही संपलेले नाही असे लक्षात आल्यानंतर ते परत उल्हासीत होतील. यावेळी लोकांचा सहभाग आपद्ग्रस्त लोकांना मानसिक धैर्य देण्यासाठी तसेच लवकरात लवकर त्यांना पुर्वस्थितीत आणण्यासाठी होतो.

आपद्ग्रस्त क्षेत्रात मदत करणाऱ्या अधिकाऱ्यांनी खालील बाबींवर लक्ष ठेवणे आवश्यक आहे.

१. त्यांच्या प्रत्येक कार्यात स्वावलंबन कसे येईल याला उत्तेजन देणे.
२. खराब झालेला अन्न साठा, मृत जनावरांची विल्हेवाट, मृत व्यक्तींच्या प्रेताची विल्हेवाट, तसेच मृत व्यक्तींची ओळख पटविणे व ठावठिकाणा शोधणे कामी आपद्ग्रस्त व्यक्तींचे सहकार्य करणे.
३. ओझे चढवणे, उतरविणे, वाटप कार्य, तात्पुरते बांधकाम पाणीपुरवठा अन्न वाटप मदत शिबीरे, पशुशिबीरे इ. कामाच्या बाबतीत त्यांची मदत घेणे.
४. नुकसान झालेल्या व हरवलेल्या मालमत्तेची नोंद ठेवण्यात मदत करणे.
५. कायदा व सुव्यवस्था राखण्यात मदत करणे.
६. स्वच्छतेची गुणवत्ता राखण्यास व टाकाऊ पदार्थांची विल्हेवाट राखण्यास मदत करणे.
७. लोकांचे मानसिक आरोग्य वाढविण्यासाठी त्याच प्रमाणे त्यांना नैतिकदृष्ट्या सक्षम बनविण्यासाठी करमणुकीच्या कार्यक्रमांना उत्तेजना देणे.

५.५ कुटुंब स्तरावरील पूर्वतयारी

लोकांना कुटुंबस्तरावरील पूर्वतयारीसाठी उत्तेजन देण्यासाठी प्रत्येक आपत्तीचे स्वरूप व त्यामुळे होऊ शकणारे नुकसान, व त्यासाठी कुटुंब स्तरावर व समाज स्तरावर कराव्या लागणाऱ्या उपाययोजना याविषयी ओळख करून देण्यात यावी. कितीही योग्य नियोजन केले तरीही आपत्तीमुळे होणारा परिणाम तसेच प्रतिसादासाठी लागणारा वेळ तंतोतंत काढता येणार नाही. अशा परिस्थितीत कुटुंबाना खुप दुरवरचे नियोजन करणे भाग पडेल. जरी समाजाचे एकत्रीत प्रयत्न आपत्तीची तिघता कमी करण्यास उपयोगी पडले तरीही मुख्य ओझे त्या कुटुंबावरच पडेल म्हणून कुटुंबाना घरांतर्गत घडू शकणारे अपघातावर नियंत्रण तसेच तात्काळ उपाययोजना करण्याविषयीची यादी प्रमाणे तयारी केली पाहिजे.

५.५.१ घरांतर्गत अडचणीवर नियंत्रण

घरांची वर्षातून एकदा संपूर्ण तपासणी करून घरांतर्गत येवू शकणारा अडचणी शोधून त्यांचे निराकरण करणे जसे की एखादी वस्तू पडणे, फुटणे किंवा आग लागणे.

५.५.१.१ विद्युत विषयक अडचणी तपासणे

केबल, प्लग जोडण्या यांच्यापैकी खराब झालेल्या वस्तूंच्या दुरुस्त्या किंवा बदलणे, उपयोग न केलेल्या तसेच केबल्स, नको असलेले प्लग पॉईंट काढून टाकणे.

५.५.१.२ घरातील ज्वालाग्राही वस्तूंची तपासणी

साठा करण्यासाठी योग्य जागा (प्रकाश व्यवस्था, हवेची ये-जा होण्यासाठी व्यवस्था उष्णता तसेच मुले पोहोचू शकणार नाहीत. अशी जागा, केरोसिन, डिझेल इ. ज्वालाग्राही द्रव्य साठविण्यासाठी योग्य भांड्याची व्यवस्था सांडणे, लवंगणे, यासाठी सावधगिरी बाळगणे.

५.५.१.३ आगी विषयक सावधगिरी

घरगुती सामान ज्वालाग्राही पदार्थापासून दूर ठेवणे, जळाऊ पदार्थापासून इंधन दूर ठेवणे, विद्युत पुरवठ्याची जागा, झडपी तसेच हवेच्या दाबावरील स्टोव्हची स्वच्छता राखणे.

५.५.२ तात्काळ उपाय योजना व तपासणी यादी

कुटुंबानी कोणत्याही आपत्तीस तोंड देण्यासाठी तात्काळ तयार राहिले पाहिजे. त्यासाठी तात्काळ पाण्याची व अन्नाची व्यवस्था कोठून होऊ शकेल याबाबत त्यांना माहिती हवी तसेच तात्काळ परिस्थितीत आवश्यक वस्तूंची तपासणी यादी माहिती असल्यास कुटुंबाना बाहेरु न मदत मिळेपर्यंत त्याचा उपयोग होईल.

५.५.२.१ तात्काळ तपासणी यादी

१. आपल्या क्षेत्रात कोणत्या प्रकारची आपत्ती येऊ शकते हे शोधून काढणे.
२. प्रत्येक आपत्तीसाठी काय तयारी करायची याची विचारणा करा.
३. समाजाच्या स्थलांत मार्ग विषयी माहिती करू न घ्या.
४. निर्देशित केलेल्या आश्रयस्थाना विषयी माहिती करून घेणे.
५. अपंग आणि वृद्ध व्यक्तींना मदतीसाठी विचारणा करा.
६. कार्याच्या ठिकाणावरील तात्काळ योजने विषयी माहिती करून घ्या.
७. मुलांच्या शाळा, पाळणा घराविषयी माहिती ठेवणे.

५.५.२.२. तात्काळ योजना तयार करणे.

- घरातील सदस्यांशी चर्चा करा, आग, हवामान, भूकंप व इतर तात्काळ परिस्थिती बाबत मुलांशी चर्चा करा.
- प्रत्येक घडू शकणाऱ्या आपत्तीला प्रतिसाद कसा द्यायचा यावर चर्चा करा.
 - आपत्तीविषयी अगोदरच मुलांना माहिती दिल्यास आपत्ती आल्यानंतरची परिस्थिती त्यांना लवकर समजायला मदत होईल. काही आपत्ती नैसर्गिक असतात व जरी हवा खूप धोकादायक असल्या तरी योग्य ती पुर्व काळजी घेतल्यास त्यापासून जिवीत हानी वाचू शकते ही बाब त्यांना पटवून द्या.
 - प्रत्येक आपत्तीवेळी घ्यावयाची सुरक्षिततेची काळजीबाबत.
 - अपंग किंवा शारिरीक दृष्ट्या अक्षम व्यक्तीस मदत करणेसाठी नातेवाईक, मित्र, सहकारी यांचे जाळे निर्माण करा.
 - अपंग व्यक्तींना ओळखण्यासाठी वैद्यकीय तत्पर खुणेची व्यवस्था करणे.

५.५.२.३ आपत्कालीन पुरवठा सामान

तात्काळ स्थलांतरावेळी कुटुंबाला या अगोदर सविस्तर माहिती देणे तसेच अन्न, पाणी व वस्त्र अशा परिस्थितीत बरोबर घेण्यास सांगावे.

५.५.३ स्थलांतराची तयारी

जेव्हा लोकाना स्थलांतर आवश्यक होईल तेव्हा स्थानिक अधिकारी विविध माध्यमाद्वारे लोकांना याबाबत माहिती देतील. शासकीय संस्था व इतर आपत्ती विषयक मदत देणारे संस्था तात्काळ निवाऱ्याची व आवश्यक गरजांचा पुरवठा करतील.

स्थलांतर करण्यासाठी लागणारा वेळ आपत्तीच्या स्वरूपावर अवलंबून असेल. वादळा सारख्या आपत्तीची व्यवस्थित निरीक्षण केले तर एक किंवा दोन दिवस तयारीसाठी मिळू शकतात. परंतु बऱ्याच आपत्ती लोकांना त्यांच्या आवश्यक गरजेचे सामान गोळा करे पर्यंतही वेळ देत नाहीत. त्यासाठीच स्थलांतर योजना महत्त्वाची असते.

वर दिलेली तात्काळ उपाय योजनेसाठीची तपासणी याआधीच स्थलांतर उपाय योजनेसाठीही उपयोगी पडेल.

५.५.४ निवारा

आपत्ती काळात निवारा घेणे सुध्दा अवघड असते. याचाच अर्थ असा होतो की, विजेच्या अभावी व बाहेर वादळ चालू असतांना बंदिस्त घरामध्ये आश्रय घेणे.

बऱ्याच आपत्ती काळात स्थानिक अधिकारी, शाळा, न.पा. इमारती व प्रार्थना स्थळा मध्ये निवाऱ्याची उभारणी करतात. तसेच अन्न, पाणी, औषधे व प्राथमिक स्वच्छतेच्या सोयी प्रशासन करतेच परंतु लोकांनी आपल्या बरोबर स्वतःचा पुरवठा ठेवणे आवश्यक आहे.

५.५.४.१ निर्देशित केलेल्या निवाऱ्यातच राहणे.

१. जोपर्यंत स्थानिक अधिकारी सांगतात तोपर्यंतच त्या निवाऱ्यात रहावे. काही तासांपासून तर काही दिवसांपर्यंत तिथे रहावे लागेल.
२. धूम्रपान करू नये.
३. निवाऱ्यात राहणाऱ्या इतर लोकांशी तसेच स्थानिक अधिकाऱ्यांशी सहकार्य करावे.
४. रेडीओवर केले जाणारे निवेदने लक्षपूर्वक ऐकावे.
५. आगीवर लक्ष ठेवणे.
६. पाणी व शिजवलेले अन्न व इतर मदत साहित्य तसेच वैद्यकीय सेवा इ. च्या व्यवस्थापनात स्थानिक अधिकाऱ्यांना मदत करावे.
७. पाळीव प्राणी व गुरे यांची निवाऱ्यात जाण्यापूर्वी व्यवस्था करावी. त्यांना सार्वजनिक निवाऱ्यात आरोग्याच्या कारणास्तव प्रवेश देवू नये.
८. मुलांसाठी करमणूक कार्यक्रमाचे आयोजन करावे.
९. कायदा व सुव्यवस्था अबाधित राखण्यासाठी स्थानिक अधिकाऱ्यांना मदत करणे.

५.५.४.२ आपत्ती नंतरचे मदतकार्य

जेव्हा आपत्ती घडते तेव्हा त्यातील गजवंतांना मदत करण्याची तयारी सर्वच लोकांची असते. या औदार्याचा योग्य तो वापर करण्यासाठी प्रसार माध्यमांनी खालील बाबींवर जास्त भर द्यावा.

- आपत्तग्रस्तांसाठी आर्थिक मदत ही तातडीची गरज असते. आर्थिक मदतीचा योग्य त्या उद्देशासाठी वापर होण्यासाठी ती शासकीय यंत्रणेद्वारे देण्यात यावी.
- अन्न व कपडे दान करणे अगोदर स्थानिक अधिकाऱ्यांच्या सूचना लक्षात घ्याव्यात. आपत्ती इ. आल्यानंतर लगेचच मदत देण्यासाठी वितरण व्यवस्था किंवा तेवढा वेळ मदत कार्याकडे नसल्यामुळे बरीच मदत वाया जाते.
- स्वयंसेवकांनी सुध्दा प्रसिध्द अशा शासकीय संस्थे मार्फतच काम करावे. कारण त्या संस्थेस लोकांच्या गरजा माहित असतात. व योग्य ती पुर्व तयारी त्यांनी के लेली असते. स्थानिक अधिकाऱ्यांनाही स्वयंसेवकांच्या प्रयत्नात समन्वय दाखविण्याचा प्रयत्न करावा.

- समाजगत व संघटना जे दान देवू इच्छितात त्यांनाही सर्वप्रथम स्थानिक अधिकाऱ्यांशी संपर्क साधायला हवा जेणेकरुन न कशाची गरज आहे व कोठे पाठवायचे याबाबत योग्य तो निर्णय घेता येईल. विविध वस्तू पाठविण्या करिता नेहमीच तयारीत रहावे. परंतु अधिकाऱ्यांकडून वाहतुक व्यवस्था व चालक इ. ची अपेक्षा करु नका.

५.६ विशिष्ट आपत्तीसाठी कुटुंबाची पूर्व तयारी योजना.

५.६.१ आग

- आगीचा प्रसार खूपच लवकर होतो. प्रशासनास कळविण्यात तसेच मौल्यवान वस्तू काढून घेण्यासाठी वेळ मिळत नाही. श्वासाद्वारे आत घुसणारी हवा फु प्फु सांना नुकसान पोहोचवू शकते. आगी मधुन विषारी वायू बाहेर पडतात ज्यामुळे गुंगी, तसेच अस्वस्थता येते. त्यामुळे आगीमुळे जाग येण्याऐवजी गाढ झोप येण्याचीच जास्त शक्यता असते.

आगी बाबत काय करायचे, कशी सुटका करु न घ्यावयाची व लोकांना कसे वाचवायचे याबद्दल माहिती असणे जरूरी आहे.

५.६.१.१ आगी बाबत सुरक्षित युक्ती

आगीतून बाहेर पडताना मजल्याच्या खालच्या बाजूनेच (ज्या ठिकाणी आगीतील धुर सुरक्षितआहे) बाहेर पडावे अशी सूचना कुटुंबातील सदस्यांना करावी.

५.६.१.२ आग लागल्यावर काय करावे

छोट्या प्रमाणावरील आग विझवण्यासाठी पाण्याचा वापर करावा. नियंत्रणा बाहेर जावू पाहणाऱ्या आगीवर नियंत्रण ठेवण्याचा प्रयत्न करु नका. अग्निशमन दलास बोलवा.

- विजेमुळे लागलेल्या आगीवर पाणी फेकू नये.
- तेल किंवा वंगण यामुळे लागणाऱ्या आगीवर मिठ किंवा बेकींग सोडा टाका.
- जर कपड्यांनी पेट घेतला असेल तर त्या व्यक्तीने थांबावे. जमीनीवर पडून जोपर्यंत आग विझत नाही तोपर्यंत लोळत रहावे. मदत करणाऱ्या व्यक्तीने फक्त पाणी ओतत रहावे. वा हाताने आग विझविण्याचा प्रयत्न करु नये.
- दरवाज्याच्या वरच्या भागाला हात लावून तो गरम आहे का हे दरवाजा उघडण्याआधी तपासावे. रांगण्याचीही तयारी करुन ठेवावी. जर दरवाजा थंड असेल तर तात्काळ निघून जावे. जर दरवाजा गरम असेल तर खिडकीतून निघून जावे. जर सुटका होणे शक्य नसेल तर मदतीसाठी आरडाओरड व खुणा करा.
- आग लागल्यास खोलीचे दरवाजे बंद करुन ठेवा. जेणेकरुन आगीचा परतावाही होईल. तसेच विषारी वायूही बाहेर येणार नाही.
- उष्णता तसेच धूर हे वरच्या दिशेने जातात त्यामुळे जमीनीवरील हवा थंड व स्वच्छ असते. म्हणुन सुटका होणार नाही असे वाटल्यास जमीनीलगतच थांबा. जर सर्व दरवाजे बंद केलेले असतील तर हवा येण्यासाठी खिडक्या उघडा. शक्य झाल्यास ओले केलेले फाटके कपडे दरवाज्याभोवती लावा जेणे करुन धूर व उष्णता बाहेर येणार नाही.
- कोणत्याही कारणास्तव जळत्या घरात परत जावू नका. जर कोणी घरात राहिले असेल तर अग्निशमन दलाला कळवा.

५.६.१.३ आगी नंतर काय करावे.

- आगीमुळे नुकसान झालेल्या घरात जोपर्यंत सुरक्षित वाटत नाही तोपर्यंत शिरु नये.
- अशा घरात प्रवेश करणे आधी उष्णता व धूर निघत नाही ना ? याची खात्री करुन घ्यावी.
- विजपुरवठा चालू करण्याआधी एखाद्या वायरमनकडून घरातील सर्व वायरिंग तपासून घ्यावी.
- आगीमुळे नुकसान झालेले (छत) तसेच जमीनीची डागडुजी करण्यासंबंधी लक्ष असू या.
- डागसाठी तसेच स्वच्छतेसंबंधी आलेल्या दुरुस्ती, खर्चाचे अभिलेख ठेवावे.

- भाडोत्री घरांच्या बाबतीत मालकाशी संपर्क साधावा.
 - स्वतः जवळील दागदागीने/पैसे सुरक्षीत ठेवा. किंवा दुसऱ्या ठिकाणी पाठवा.
 - ज्या अन्न व औषधांना आगीची झळ पोहोचली असेल त्यांना फेकून द्या.
 - सुरक्षित किंवा मजबुत पेटी उघडण्याचा प्रयत्न करू नका. कारण त्यामध्ये कित्येक तास कोंडलेली उष्णता तसेच धूर असू शकतो. तसेच ती उघडल्यास मोठा स्फोट होण्याचीही शक्यता असते.
 - जर स्थानिक प्रशासनाने एखादे घर असुरक्षित जाहिर केले व ते तात्काळ रिकामे करण्यास सांगितले तर
१. पोलीसांना किंवा समाज तात्काळ प्रतिसाद संधांना मालमतेवर लक्ष ठेवण्यास सांगावे.
 २. दाग-दागिने, रोख रक्कम तसेच आर्थिक बाबींचे रेकॉर्ड तसेच महत्त्वाची कागदपत्रे घेवून बाहेर पडावे.
 ३. घर मोकळे केल्या नंतर मित्रांना, नातेवाईकांना, पोलीस, अग्निशमन दल, पोस्ट ऑफिस, शासकीय कार्यालय, शाळा, यांना आपला नविन पत्ता द्या.

५.६.२ भूकंप

भूकंपा दरम्यान होणारी जमीनीची हालचाल ही जीवित हानी घडू शकते. घरे पडल्यामुळे जास्त मृत्यू होतात. भूकंपामुळे समुद्रावर प्रचंड लाटा निर्माण होतात. व त्यातील प्रत्येक लाट मोठे नुकसान घडवून आणू शकते. धोका कमी करणेसाठी अनेक कृ ति करता येवू शकतात.

५.६.२.१ भूकंपासाठी पूर्व तयारी

- भूकंपासाठी घरगुती योजना तयार करा.
- घरातील प्रत्येक खोलीत जागा निवडून ठेवा. जसे टेबलाखाली जेणेकरून तुमच्या अंगावर थेट काही पडू शकणार नाही.
- पडण्याचा, झाकून घेण्याच्या वर्षातून दोनदा तरी सराव करा. याबाबत मुलांना सांगा.

५.६.२.२ भूकंपावेळी

- शांत राहा. खिडकीपासून दूर दरवाज्याजवळ उभे राहा. किंवा टेबलाखाली लपा. पडणाऱ्या वस्तूंचे निरीक्षण करा. जर गादीवर झोपले असाल तर उशिने डोक्याचे संरक्षण करा.
- घराबाहेर असणाऱ्या व्यक्तीने इमारती, झाडे, विजेचे खांब यापासून दूर रहावे.
- रस्त्यात असाल तर उडान पूल व पूल यापासून दूर राहून मोकळ्या जागेवर थांबावे.

५.६.२.३ भूकंपानंतर

- जखमींची तपासणी करा. व प्रथमोपचार करा.
- शॉर्टसर्कीट, विजेच्या तारा, पाणी पुरवठा वाहिनीचे, इमारतीचे नुकसान तपासून पहावे.
- छोट्या आगीकडे लक्ष ठेवून त्या नष्ट करा.
- धोकादायक वस्तूंची योग्य विल्हेवाट लावा.
- रेडीओवर दिल्या जाणाऱ्या सूचना लक्षात घ्या.
- भूकंपानंतरही छोटे-छोटे धक्के बसू शकतील. याकडे लक्ष ठेवावे.

५.६.३ पूर

(या अगोदर कु टुंबासाठी)

- पूर ही एक विस्तृत नैसर्गिक आपत्ती आहे. काही पूर यायला बरेच दिवस लागतात. तर काही अचानक येतात. अचानक येणारे पूर हे काही मिनीटातच त्यांच्या बरोबर खडक, चिखल व गाळ वाहून आणतात. नदीच्या बाजूला तयार होणारी जमीनीची घसरण धोकादायक असते.

५.६.३.१ पूराच्या पूर्वी

- स्थानिक अधिकाऱ्याकडून ते क्षेत्र पूर येण्यासारखे आहे किंवा नाही ते पहावे. त्या पूरा बाबतचा इतिहास तसेच पूराची पातळी इत्यादी विषयी माहिती करून घ्यावी.
- पूरा विषयी पूर्व सूचना लोकांना विशिष्ट यंत्रणाद्वारे देण्यात यावी. जेणे करून ते तयार राहतील.

५.६.३.२ पूर निरीक्षणावेळी

- पूरा बाबतच्या चालू घडामोडी ऐकण्यासाठी रेडीओचा वापर करावा. तसेच स्वच्छ पाण्याचा साठा करावा.
- पूर येण्याची शक्यता वाटल्यास उंच भागाकडे स्थलांतर करा. कोणत्याही सूचनांची वाट पाहू नका.
- वेळ असेल घरातील मौल्यवान साहित्य बरोबर घ्या.

५.६.३.३ पूराच्यावेळी

- घरात असाल तर
- रेडीओ ऐका व दुरदर्शन पहा. व सावध रहा.
- घराबाहेर असाल तर
- उंच ठिकाणी चढून तेथेच बसा, पूराच्या पाण्यातून चालू नये.
- पूराच्या पाण्यात मुलांना खेळू देवू नका.
- वाहनात असाल तर
- पूर क्षेत्रात प्रवास करत असाल तर दुसरी कडे निघून जा. जर वाहन अडकले असेल तर वाहन तेथेच सोडून उंच ठिकाणी पळा.

५.६.३.४ पूरा नंतर

- पाणी कमी व्हायला लागले तरी पूराचा धोका संपत नाही, रेडीओ किंवा दुरदर्शन बघून जोपर्यंत अधिकारी काही सूचना देत नाही तोपर्यंत बसून रहा.
- इमारतीमध्ये प्रवेश करताना अतिशय काळजी घ्या.
- भिंती, छत, दरवाजे, खिडक्या यांचे निरीक्षण करून ते पडण्याच्या स्थितीत नाही ना ? ते पहावे.
- घरात शिरल्यानंतर सापासारखे प्राणी पूरासोबत वाहून येवू शकतात त्यापासून सावध राहा.
- मातीच्या ढिगाऱ्यातून चालतांना काठीने तो भाग चाचपून पहावे.
- पूराच्या पाण्याच्या संपर्कात आलेल्या सर्व धान्य फेकून द्यावे.
- घरात शिरलेले पाणी उपसून टाकावे.

उपलब्ध सोयी सुविधा, संस्था - संपर्क

- प्रकरण - ६ -

सोई, वित्तीय साधने यांच्याशी संबंधीत यंत्रणांचे पत्ते व दुरध्वनी क्रमांक
६.१ लाकूड व्यापारी

| अ.क्र . | अस्थापनाचे नाव | संपर्क क्र. | तालुका |
|---------|-------------------------|-------------|--------|
| १ | सुवने वुड इंडस्ट्रीज | २४२११६ | लातूर |
| २ | गणेश साँ मील | २४३५५६ | लातूर |
| ३ | भारत टिंबर मार्ट | २४४७०८ | लातूर |
| ४ | महेबुब साँ मील | २५०६५७ | लातूर |
| ५ | के. आर. पटेल | २४३५५७ | लातूर |
| ६ | दत्त फर्निचर टिंबर डेपो | २२६०९१ | लातूर |
| उदगीर | | | |
| १ | अकबर साँ मील | २५७५५८ | उदगीर |
| निलंगा | | | |
| १ | पांचाळ फर्निचर वर्क्स | २४२११५ | |
| २ | खान साँ मील | - | |
| ३ | जयसिंग धोंडीबा पांचाळ | ९९७५७०५११५ | |
| ४ | विठ्ठल रामजी पांचाळ | | |

६.२ खाजगी डॉक्टरांची यादी

लातूर

| अ.क्र. | नाव | पत्ता | फोन नं |
|--------|------------------------------------|---|-------------------|
| १ | डॉ. गानू अशोक शंकर | संजिवनी हॉस्पिटल, मजगे नगर कव्हा रोड, लातूर | २४२०४८, |
| २ | डॉ. गानू मोहिनी अशोक | संजिवनी हॉस्पिटल, मजगे नगर कव्हा रोड, लातूर | २४२०४८, २५०२९७ |
| ३ | डॉ. जाजू रमेशचंद्र गोविंदलालजी | जाजू हॉस्पिटल नंदी स्टॉप औसा रोड, लातूर | २४३९४०, २४३९५३ |
| ४ | डॉ. वसुधा रमेशचंद्र गोविंदलालजी | जाजू हॉस्पिटल नंदी स्टॉप औसा रोड, लातूर | २४३९४०, २४३९५३ |
| ५ | डॉ. कुलकर्णी प्रभाकर भास्करराव | कृष्णा हॉस्पिटल शाम नगर, लातूर | २२८४९० |
| ६ | डॉ. पाटील राजेश शिवाजीराव | योगिनी हॉस्पिटल औसारोड, लातूर | २४५३८४ |
| ७ | डॉ. पाटील ज्योती राजेश | योगिनी हॉस्पिटल औसारोड, लातूर | २४५३८४ |
| ८ | डॉ. शहा राजेश शांतिलाल | शांतीकुंज देशिकेंद्र हायस्कूल जवळ, सिग्नल कॅम्प लातूर | २५८८८० |
| ९ | डॉ. लहाणे विठ्ठल | लहाने हॉस्पिटल दिनानाथ, लातूर | २५४४०६, |

| | | | |
|----|---|--|-------------------|
| | पुंडलिकराव | | २५८८८० |
| १० | डॉ. सोमाणी ओमप्रकाश बंकटलाल | सोमाणी हॉस्पिटल टीळक नगर, अशोक हॉटेल, लातूर | २२५८१०, २४२७०७ |
| ११ | डॉ. भांगडीया ओमप्रकाश गिरीधरलाल | भांगडीया एक्सरे क्लिनिक गिरीधर ए. टी. स्टॅन्ड जवळ, लातूर | २४३८३९ |
| १२ | डॉ. कुईकर अविनाश दिगंबरराव | रामनगर नंदी मार्ग औसा, रोड लातूर | २४८१६६ |
| १३ | डॉ. एनाडले राजेश पुरुषोत्तम | पारिजात हॉल जवळ रामनगर, लातूर | २४४७५९, २२७५७७ |
| १४ | डॉ. भट्टड लिला सुरेश | भट्टड हास्पिटल एस. टी. स्टॅन्ड जवळ, लातूर | २४२०३२ |
| १५ | डॉ. गुगळे दिपक सुलालाजी | डॉ. एस. बी. मेमोरीयल हॉस्पिटल एल. डी.सी.सी. मेन बँके समोर लातूर | २४८७२९ |
| १६ | डॉ. निदरकर रविंद्र के. | विराट हनुमान मंदिर औसा रोड, लातूर | २००८०६ |
| १७ | डॉ. अग्रोया जगदिश जी. | अजिंक्य सिटी बिल्डींग नं. १ अंबाजोगाई रोड, लातूर | २४६६७९ |
| १८ | डॉ. अग्रोया शाम जी. | अजिंक्य सिटी बिल्डींग नं. १ अंबाजोगाई रोड, लातूर | २४६६७९ |
| १९ | डॉ. आष्टरे आनंद शिवाजीराव | अभिनव हॉस्पिटल, हनुमान मंदिर बस स्टॅन्ड जवळ उदगीर | ०२३८५- २५२५५५ |
| २० | डॉ. आयाचित ऋतूजा शिवाजी | कृष्णा पॅथॉलॉजी लॅब नंदी स्टॉप औसा रोड, लातूर | २२५६५६ |
| २१ | डॉ. बाहेती हंसराज जी. | मातोश्री बाहेती हॉस्पिटल नाना नानी पार्क जवळ लातूर | २४२४१४ |
| २२ | डॉ. भातांब्रे मन्मथ एस. | अनंताळ हॉस्पिटल, मजगे नगर, कव्हा रोड, लातूर | २४६०४७ |
| २३ | डॉ. भट्टड लिला एस. | भट्टड हॉस्पिटल बस स्टॅन्ड, समोर लातूर | २४२०३२ |
| २४ | डॉ. भोसले रमेश | कव्हा रोड, लातूर | - |
| २५ | डॉ. बरमदे कल्याण डॉ. मनिषा बरमदे | झायव्हर कॉलनी जुना औसा रोड, लातूर | ६४५९८८ |
| २६ | डॉ. भालचंद्र श्रीधर आर. डॉ. सौ. सुचित्रा एस. | भालचंद्र हॉस्पिटल नंदी स्टॉप औसा रोड, लातूर | २२६६१३, २२५१७२ |
| २७ | डॉ. चलवदे आशिष एस. | गुरुकृपा नविन रेणापूर नाका, भक्ती नगर, लातूर | २५८२५४ २५७२५४ |
| २८ | डॉ. चांडक हनुमानदास डॉ. सौ. चांडक अर्चना | इश्वर निवास विवेकानंद कॉलनी, मुरुड | २७०४०५ |
| २९ | डॉ. चव्हाण अशोक | शिवनेरी बंगला संभाजी नगर खणी | २५९५०५, २५५५०५ |
| ३० | डॉ. चिंते ज्ञानेश्वर | ज्ञानेश्वर हॉस्पिटल टीळक नगर, लातूर | २५७२८७ |

| | | | |
|----|--|--|------------------|
| ३१ | डॉ. देशपांडे उदय डॉ. सौ. देशपांडे संगिता | देशपांडे हॉस्पिटल, टीळक नगर, लातूर | २४४९५२ |
| ३२ | डॉ. डोंगळीकर भालचंद्र एम. | १० न. क्वार्टर सिव्हिल हॉस्पिटल एरिया, लातूर | २५३९३७ |
| ३३ | डॉ. दरक घनशाम | बसवेश्वर मंगल कार्यालय, कॉम्प्लेक्स चंद्रनगर, लातूर | - |
| ३४ | डॉ. गानू अशोक शंकर डॉ. सौ. गानू मोहिनी | संजिवनी हॉस्पिटल मजगे नगर कव्हा रोड, लातूर | २४२०४८२ ५०२९७ |
| ३५ | डॉ. कुलकर्णी नरसना | बिनशंकरी हॉस्पिटल मजगे नगर, कव्हा रोड, लातूर | २४०७२९ |
| ३६ | डॉ. कोल्हे अनिल डॉ. सौ. कोल्हे आशा | स्कीन क्लिनिक सुहाना हॉटेलजवळ चंद्रनगर, लातूर | २४८९३४२ ४८३४२ |
| ३७ | डॉ. कोलफुके ट्यंकट जी | विवेकानंद चौक नांदेड रोड, लातूर | २४४९०९ |
| ३८ | डॉ. कुलकर्णी रामराव व्ही. | श्रीराम पॅथॉलॉजी लॅब टीळक नगर, लातूर | २४५९२५ |
| ३९ | डॉ. लहाणे विठ्ठल पी. | लहाणे हॉस्पिटल दिनानाथ नगर सावेवाडी, लातूर | - |
| ४० | डॉ. माशाळकर नागनाथ के. | माशाळकर हॉस्पिटल डाल्डा फॅक्ट्री लातूर | २४२२६८ |
| ४१ | डॉ. मस्के व्ही. जी. | मस्के पाटील हॉस्पिटल राजीव गांधी चौक, लातूर | २४४८९३ २२५०४४ |
| ४२ | डॉ. महेंद्रकर गिरीष डॉ. सौ. महेंद्रकर कविता | महेंद्रकर हॉस्पिटल, मित्र नगर, लातूर | २४५९१९ |
| ४३ | डॉ. मालपाणी मदुसुदन | खर्डकर स्टॉप औसा रोड, लातूर | २४८५८८ |
| ४४ | डॉ. माळू अशोक | सिंहगड सोसायटी कन्हेरी रोड, लातूर | २४९३९४ |
| ४५ | डॉ. मंदाडे दत्तात्रय एन. | महाराष्ट्र हौसिंग सोसायटी बार्शी रोड, लातूर | २२२७४५ |
| ४६ | डॉ. निलंगेकर सुरेश शरद | निलंगेकर हॉस्पिटल सुतमील रोड, लातूर | २४२२४७ २४७१३८ |
| ४७ | डॉ. पपरुनिया उमेश ओ. डॉ. सौ. पपरुनिया | ओम हॉस्पिटल, देशपांडे कॉलनी नंदी स्टॉप लातूर | २५०२५२ |
| ४८ | डॉ. राऊत हर्षवर्धन के. डॉ. सौ. राऊत शुभांगी | राऊत हॉस्पिटल चंद्रनगर, लातूर | २५५२७१ |
| ४९ | डॉ. सलगर सिद्राम | भाग्यश्री पटेल चौक, लातूर | २५४७६१ |
| ५० | डॉ. सारडा चेतन आर. | सदासुख हॉस्पिटल, टीळक नगर, लातूर | - |
| ५१ | डॉ. शहा राजेश एस. | शांतिकुंज शिग्नल कॅम्प देशिकेंद्र शाळेजवळ लातूर | २५८८८० २५४४०६ |

| | | | |
|----|--|---|--------|
| ५२ | डॉ. तापडीया द्वारकादास डॉ. सौ. तापडीया सविता | सुहाना हॉटेल जवळ, लातूर | २५२५३३ |
| ५३ | डॉ. तोष्णीवाल राजकुमार एन. | कोरे गार्डन, लातूर | २४४६६३ |
| ५४ | डॉ. उगिले प्रदिप बी. | वंदना क्लिनिक सुभाष चौक, लातूर | २५३५३९ |
| ५५ | डॉ. उन्नी महेश एम. | स्किन केअर क्लिनिक शाहू कॉलेज, लातूर | २४५९२९ |
| ५६ | डॉ. जटाळ भागुराम आर. | शाहू चौक, लातूर | २४३१०४ |
| ५७ | डॉ. गांधी राजन पी. | गांधी हॉस्पिटल जुना औसा रोड, लातूर | २४४१७५ |
| ५८ | डॉ. गोजमगुंडे दत्ता एस. | दयाराम रोड, लातूर | - |
| ५९ | डॉ. गोजमगुंडे किरण पी. | गोजमगुंडे हॉस्पिटल कव्हा रोड, लातूर | ३९६६६४ |
| ६० | डॉ. सौ. गोरे आशा पी. | गोरे कॉम्प्लेक्स टागोर नगर, लातूर | २४५१८६ |
| ६१ | डॉ. जाजू गोपाल | बार्शी रोड, लातूर | २२३२४४ |
| ६२ | डॉ. कानडे ओमप्रकाश जी. | कानडे चॅस्ट क्लिनिक न.प.शॉपिंग कॉम्प्लेक्स लातूर | २५०२९२ |
| ६३ | डॉ. कासले गोविंद जी. | व्यंकटेश हॉस्पिटल बार्शी रोड, लातूर | २२२९८८ |
| ६४ | डॉ. कोकणे दिपक | मुंडे हॉस्पिटल शिवाजी चौक, लातूर | २५५९०० |
| ६५ | डॉ. मुंडे अनिल | शिवाजी चौक, लातूर | २५५२६२ |
| ६६ | डॉ. लवटे भागवत | डाल्डा फॅक्ट्री कंपाऊड, लातूर | २४४६३३ |
| ६७ | डॉ. पाटील रामचंद्र व्हि. | भालचंद्र ब्लड बँक गांधी मार्केट, लातूर | २४६०७८ |
| ६८ | डॉ. राजपुत विक्रम व्हि. | शांति हॉस्पिटल शाम नगर, लातूर | २२८४९५ |
| ६९ | डॉ. आष्टकर नितीन एम. | शिवाजी चौक, लातूर | २४५९०१ |
| ७० | डॉ. सोनार महेश | माशाळक हॉस्पिटल डाल्डा फॅक्ट्री, लातूर | २४२२६८ |
| ७१ | डॉ. सौ. शेळके सुलभा यू. | शाहू चौक, नांदेड रोड, लातूर | २५९२३६ |
| ७२ | डॉ. सौ. शेंडगे क्षितीजा एम. | सिव्हील हॉस्पिटल एरीया क्वार्टर, लातूर | २४६८४० |
| ७३ | डॉ. तोष्णीवाल महेश आर | महेश हॉस्पिटल उद्योग भवन, लातूर | २४३१७४ |
| ७४ | डॉ. सौ. लहाणे कल्पना व्हि. | लहाणे हॉस्पिटल, सावेवाडी, लातूर | २५८८८० |
| ७५ | डॉ. सौ. लुटुरिया शिल्पा आर. | वारद मेडीकल जवळ गांधी चौक, लातूर | २४८४९९ |
| ७६ | डॉ. अंबेकर शरद डी. | सुभाष चौक, लातूर | २४६४८२ |
| ७७ | डॉ. जोगदंड संजय (रेणापूरकर) | दिवांजी कॉम्प्लेक्स अंबेजोगाई रोड, लातूर | २२८७५६ |

| | | | |
|-----|------------------------------|---|---------|
| ७८ | डॉ. सौ. सोमाणी पुष्पलता एस. | तापडीया मार्केट, लातूर | २४९८९५ |
| ७९ | डॉ. सौ. आष्टीकर प्रिया | डायबेटीक केअर सेंटर टीळक नगर, लातूर | २५०२१३ |
| ८० | डॉ. औसेकर गिरीष डी. | एस.टी. वर्कशॉप अंबेजोगाई रोड, लातूर | - |
| ८१ | डॉ. सौ. शहाणे अंजना | हते नगर रोड नं. २ लातूर | २५१६१२ |
| ८२ | डॉ. डीगोळे सुनिल पी. | शाहू चौक, लातूर | २५०५७० |
| ८३ | डॉ. दिवे विक्रम एच. | एल आय सी कॉलनी रींगरोड, लातूर | - |
| ८४ | डॉ. दुधनी धनंजय एस | शाम नगर, लातूर | - |
| ८५ | डॉ. जाधव महिन्द्रकुमार व्हि. | मांजरा आर्युवेदीक कॉलेज गांधी मैदान, लातूर | २२२९७७ |
| ८६ | डॉ. सौ. जगदाळे | मांजरा आर्युवेदीक कॉलेज लातूर | २२२९७७ |
| ८७ | डॉ. सौ. कुमुद वंदना | लक्ष्मी कॉलनी, जुना औसा रोड. | २५४५४० |
| ८८ | डॉ. लडड पवनकुमार | लडड क्लिनिक, पद्मा नगर. | २२१०१९ |
| ८९ | डॉ. सौ. लखनगिरे जयश्री आर. | बसवेश्वर चौक, कव्हा रोड. | २५०२५४ |
| ९० | डॉ. मंदाडे सौ. सुनिता | मंदाडे हॉस्पिटल, बारशी रोड | २२०४४५ |
| ९१ | डॉ. पाटील राजेंद्र बी | भारतद्वज आर्युवेदीक क्लिनिक औसा, रोड, लातूर | २५०७५१ |
| ९२ | डॉ. सलगर विनोद बी. | विवेकानंद चौक, नांदेडरोड, लातूर | २२२९७७ |
| ९३ | डॉ. तापडीया राजगोपाल | विवेकानंद हॉस्पिटल सिग्नल कॅम्प, लातूर | २४५९०१ |
| ९४ | डॉ. उगिले सुनिल के. | रेल्वेस्टेशन जवळ, लातूर | २४६८०९ |
| ९५ | डॉ. उस्ताद अरीफ ए. | उस्ताद क्लिनिक, लातूर | |
| ९६ | डॉ. वाघे नितीन एस. | देशपांडे कॉलनी औसा, रोड, लातूर | २४४९१४ |
| ९७ | डॉ. वाघमारे दत्तराय | शाहू चौक, लातूर | २४४३२३ |
| ९८ | डॉ. सौ. येलाले शामला | येलाले हॉस्पिटल, अंबेजोगाई रोड, लातूर | २२८२८५ |
| ९९ | डॉ. सारडा राज आर. | खांडगाव रोड, लातूर | २२१५७०, |
| १०० | डॉ. सोनी शामसुंदर | विवेकानंद हॉस्पिटल, लातूर | २४५९०१ |

उदगीर

| | | |
|---|-------------------|--------|
| १ | डॉ. काळवाने | २५९१५३ |
| २ | डॉ. कविता बुके | २५२४५५ |
| ३ | डॉ. धनराज मुळे | २५९१५३ |
| ४ | डॉ. पुरुषोत्तम | २५६९३३ |
| ५ | डॉ. रवी पाटील | २५५१७१ |
| ६ | डॉ. प्रदीप जटाळे | २५७९२९ |
| ७ | डॉ. रामेश्वर जाधव | २६०२५३ |
| ८ | डॉ. तेलघाने | २५२४६० |

निलंगा

| | | |
|---|----------------------|---------------|
| १ | डॉ. सतीश पाटील | २४२६९४ |
| २ | डॉ. ओमप्रकाश चाकोले | २४२२२६ |
| ३ | डॉ. एम. के . गवारे | २४३७१५ |
| ४ | डॉ. एस. के . जमादार | २४२१०३ |
| ५ | डॉ. एम. एन. कुडुंबले | २४२०६६ |
| ६ | डॉ. माकणीकर | २४२७६० |
| ७ | डॉ. सगर | २४२५३३/२४२६३३ |

अहमदपूर

| | | |
|---|---------------------|------------|
| १ | डॉ. चंद्रकांत उगीले | २६२१४१ |
| २ | डॉ. जी.बी. मजगे | २६२१७० |
| ३ | डॉ. पी. एस. कदम | २६२२९९ |
| ४ | डॉ. शामसुंदर सोनी | ९४२२४६९४१६ |
| ५ | डॉ. बालाजी मुसळे | २६४०८६ |
| ६ | डॉ. सौ. अंजली उगीले | २६२५४१ |
| ७ | डॉ. वर्षा भोसले | २६४१११ |
| ८ | डॉ. बालाजी भोसले | २६४१११ |
| ९ | डॉ. एस. जी. चरेकर | २६२३०८ |

औसा

| | | |
|---|--------------------|--------|
| १ | डॉ. विकास पाटील | २६१०१४ |
| २ | डॉ. धाराशिवे | २२००१० |
| ३ | डॉ. किशोर मानिकलाल | २२२८३२ |
| ४ | डॉ. विजयकुमार काटे | २२२०७५ |
| ५ | डॉ. पी. एम. पटने | २२२१२३ |
| ६ | डॉ. पद्मजा वाजपाई | २२०४३६ |
| ७ | डॉ. वाय. एच. पाटील | २२२६०९ |
| ८ | डॉ. ए. जी. भालकीकर | २२२७८० |

रेणापूर

| | | |
|---|---------------------|--------|
| १ | डॉ. भारत लहाने | २३३३२० |
| २ | डॉ. स्वामी सतीश | २३३०५२ |
| ३ | डॉ. बस्तापुरे संतोष | २३३४५० |
| ४ | डॉ. सतीश दाडगे | २३३३६५ |

| | | |
|---|---------------------|--------|
| ५ | डॉ. सुरेंद्र काथवटे | २३३१२२ |
| ६ | डॉ. एस. के. मालू | २३३०२९ |
| ७ | डॉ. अनील जटाळ | २३३०१७ |
| ८ | डॉ. भारत भिकाने | २३३५३६ |

६.३ खते, किटकनाशके व बियाणे यांचे घाऊक विक्रेते

| अ.क्र . | खत विक्रेत्याचे नाव व पत्ता | जबाबदार व्यक्तीचे नाव |
|---------|--|---------------------------|
| १ | जयकिन कृषी सेवा केंद्र, बोरगाव काळे | काळे कमलाकर माणिकराव |
| २ | गणेश कृषी सेवा केंद्र, कव्हा रोड, लातूर | संग्राम किशन मदेरवार |
| ३ | शिवकुमार ट्रेडिंग कंपनी, कव्हा रोड, लातूर | भिमराव रामलिंग झुंजे |
| ४ | जयभवानी फर्टिलायझर्स, कव्हा रोड, लातूर | श्रीनिवास राजेसाहेब पवार |
| ५ | सरस्वती कृषी सेवा केंद्र, मार्केट यार्ड, लातूर | शिवराम माणिकराव केंद्रे |
| ६ | अमित कृषी सेवा केंद्र, मुरुड | बाळासाहेब भिमराव पाटील |
| ७ | गोपाळ अॅग्री एजन्सीज, मुरुड | जगन्नाथ पंढरी कावळे |
| ८ | गणेश कृषी सेवा केंद्र, लातूर | पांडूरंग कि शनराव मदेरवार |
| ९ | लातूर जिल्हा द्राक्ष उत्पादक शेतकरी संघ | चेअरमन |
| १० | केदार कृषी सेवा केंद्र, कव्हा रोड, लातूर | संगमेश्वर शिवराज सोनाळे |
| ११ | प्रशांत फर्टिलायझर्स, मार्केट यार्ड, लातूर | श्रीमंत नामदेवराव लाकाळ |
| १२ | बालाजी कृषी सेवा केंद्र, मुरुड | चांडक विवेक वल्लभदास |
| १३ | अंबिका फर्टिलायझर्स, भुसार लाईन, लातूर | बालकिशन द्वारकादास भुतडा |
| १४ | खानापुणे ट्रेडिंग कंपनी, शिवाजी चौक, तांदुळजा | भगवानदास मथुरादास मुंदडा |
| १५ | गणेश कृषी सेवा केंद्र, जोडजवळा | गायकवाड सुशिल विष्णुपंत |
| १६ | अक्षय गांजूर | व्यंकट नारायण मुंढे |
| १७ | बालाजी कृषी सेवा केंद्र, बोरी | मलवाडे संदीपान गोविंदराव |
| १८ | बाबा कृषी सेवा केंद्र, वरवटी | सदाशिव गुंडाप्पा लांडगे |
| १९ | माऊली कृषी सेवा केंद्र, मुरुड | लाकाळ राजकु मार कि शन |
| २० | श्री. गणेश कृषी सेवा केंद्र, शिराळा | विशाल श्रीकृ ष्ण सोनवणे |
| २१ | पद्मीनी कृषी सेवा केंद्र, मार्केट यार्ड, लातूर | मकरध्वज मारोतीराव जाधव |
| २२ | भक्ती ट्रेडिंग कंपनी, मार्केट यार्ड, लातूर | एस. आर. पल्लोड |
| २३ | विजय कृषी सेवा केंद्र, मेनरोड, मुरुड | शरद महादेवराव हाऊ ळ |
| २४ | देवानंद कृषी सेवा केंद्र, कव्हा रोड, लातूर | लक्ष्मण गहिनीनाथ येलगटे |
| २५ | श्री. बालाजी कृषी सेवा केंद्र, जावळा बु. | श्रीनिवास मोहनलाल लोहिया |
| २६ | ओंकार कृषी सेवा केंद्र, कव्हा रोड, लातूर | श्रीमती अरु णा बिराजदार |
| २७ | सुभद्रा भागीरथी कृषी सेवा केंद्र, मुरुड | गोरखनाथ शिवराम पवार |
| २८ | जाधव कृषी सेवा केंद्र, निवळी | जाधव हाणमंत विक्र म |
| २९ | तिरु पती कृषी सेवा केंद्र, मुरुड | अशोक कि शनराव लाकाळ |
| ३० | श्री स्वामी समर्थ कृषी सेवा केंद्र, मुरुड | श्रीमंत नामदेवराव लाकाळ |
| ३१ | माऊली फर्टिलायझर्स, लातूर | संजय प्रल्हादराव पाटील |
| ३२ | श्री विरभद्रेश्वर कृषी सेवा केंद्र, जवळा बु. | संतोष सिधलिंगप्पा ब्याळे |

| | | |
|----|--|------------------------------|
| ३३ | दिलीप कृषी सेवा केंद्र, मार्केटयार्ड, लातूर | दिलीप विनायक अलमले |
| ३४ | पुजा ट्रेडिंग कंपनी, मार्केटयार्ड, लातूर | बळीराम तुकाराम पेठे |
| ३५ | सिध्दनाथ अॅग्री सेल्स, लातूर | सुर्यकांत माणिकराव शिंदे |
| ३६ | कर्नाटक कृषी सेवा केंद्र, लातूर | अब्बास सत्तारसाब जमादार |
| ३७ | श्री अॅग्री इंजिनिअरींग कार्पोरेशन, लातूर | नागनाथ रामराव पाटील |
| ३८ | निळकंठेश्वर कृषी सेवा केंद्र, निवळी | इंद्रजित शत्रुघन शिंदे |
| ३९ | भिमाई कृषी सेवा केंद्र, लातूर | मिलिंदरु व्माजी काकनाटे |
| ४० | कृषिधन कृषी सेवा केंद्र, लातूर | यशवंत सुनिल सोपानराव |
| ४१ | धुव कृषि एजन्सीज, सुतमिल रोड, लातूर | सुनिल जवाहरलालजी धुत |
| ४२ | चित्तलवार अॅग्री एजन्सीज, लातूर | वैभव नंदुकु मार चित्तलवार |
| ४३ | शेतकरी कृषी सेवा केंद्र, बोरगाव का. | साखरे नितिन सुरवसे |
| ४४ | शेतकरी कृषी सेवा केंद्र, भिसे वाघोली | सयद रमाजान रसुल |
| ४५ | वठमाऊली अॅग्री एजन्सीज, गुळमार्केट, लातूर | उध्दवराव बाबुराव दहिफळे |
| ४६ | श्री.बालाजी कृषी सेवा केंद्र, शिराळा | श्रीनिवास मोहनलाल |
| ४७ | पांडूरंग कृषी सेवा केंद्र, मुरुड | प्रदिप अशोकराव कु लकर्णी |
| ४८ | माऊली कृषी सेवा केंद्र, मुरुड | महेश विभिषण निपाणीकर |
| ४९ | हनुमान कृषी सेवा केंद्र, कासारखेडा | बब्रुवान दामोदर सुर्यवंशी |
| ५० | अमोल कृषी सेवा केंद्र, बोडकी | मिलिंद बाबुराव घाडगे |
| ५१ | धुत कृषि एजन्सीज, सुतमिलरोड, लातूर | सुनिलकु मार जवाहरलाल धुत |
| ५२ | प्रसाद कृषी सेवा केंद्र, कामदार रोड, लातूर | नंदकु मार रामचंद्र चित्तलवार |
| ५३ | गणेश कृषी सेवा केंद्र, तांदुळजा | अशोक दामोदर नानजकर |
| ५४ | हिंदुस्थान कृषी सेवा केंद्र, गुळमार्केट, लातूर | व्यंकट बलभिमराव सावंत |
| ५५ | माऊली महाराज कृषी सेवा केंद्र, गादवड | शरद हरीभाऊभिसे |
| ५६ | नेताजी कृषी भांडार, मार्केट यार्ड, लातूर | नारायण राजेसाहेब पाटील |
| ५७ | पवार ट्रेडिंग कंपनी, मार्केट यार्ड, लातूर | शरद अण्णाराव पवार |
| ५८ | ज्योती कृषी सेवा केंद्र, लातूर | दिगंबर माधवराव ढवळे |
| ५९ | ओम ब्रम्ह चैतन्य कृषी सेवा केंद्र, कामदार रोड | गणेश रामलिंगप्पा कोरे |
| ६० | प्रताप कृषी सेवा केंद्र, मार्केट यार्ड, लातूर | प्रशांत बाबुराव पाटील |
| ६१ | हरीओम कृषी सेवा केंद्र, शिराळा | अमोल गोविंदलाल शिंदे |
| ६२ | यशोधन ट्रेडिंग कंपनी, गुळमार्केट, लातूर | प्रदिप माणिकराव सोनवणे |
| ६३ | उगले सीडस्, मुरुड | राजाभाऊ बाबुराव उगले |
| ६४ | चैतन्य कृषी सेवा केंद्र, भिसेवाघोली | समाधान नानासाहेब भिसे |
| ६५ | मातोश्री कृषी सेवा केंद्र, गंगापूर | श्रीकृष्ण महादेव सुर्यवंशी |
| ६६ | श्रीसमर्थ कृषी सेवा केंद्र, मार्केट यार्ड, लातूर | महेशंकर सुरेश हालकु डे |
| ६७ | जयकि सान कृषी सेवा केंद्र, गंगापूर | सालारसाब सुलतानसाब शेख |
| ६८ | अविनाश कृषी सेवा केंद्र, मुरुड | शामराव रामभाऊदिवटे |
| ६९ | अजय कृषी सेवा केंद्र, मुरुड | पुंड रंजीत नारायण |
| ७० | राणा कृषी सेवा केंद्र, उमरगा | शिंदे सुरेश विश्वनाथ |
| ७१ | अभिजीत कृषी सेवा केंद्र, जवळा बु. | अभिजित विश्वनाथ लोमटे |
| ७२ | राहूल कृषी सेवा केंद्र, गवळीनगर, लातूर | राहूल बब्रुवान माने |

| | | |
|----|--|------------------------------|
| ७३ | शेतकरी अँगो ट्रेडिंग कंपनी, मार्केट यार्ड, लातूर | महेंद्रकु मार श्रीरंग कांबळे |
| ७४ | चिन्मय कृषी सेवा केंद्र, लातूर | कांबळे प्रशांत श्रीरंगराव |
| ७५ | श्री स्वामी समर्थ कृषी सेवा केंद्र, कामदार रोड | गंगाधर दशरथ अरणे |
| ७६ | पवार ट्रेडिंग कंपनी, मार्केट यार्ड, लातूर | रितेश अण्णाराव पवार |
| ७७ | गणेशनाथ कृषी सेवा केंद्र, सार | भिसे मगनराव पंडितराव |

उदगीर

| | | |
|----|---|----------------------------|
| १ | गजानन कृषी सेवा केंद्र, नळगीर | शरद दिगंबर राजुरवार |
| २ | लक्ष्मीकांत कृषी सेवा केंद्र, वलांडी | रामविलास पांडुरंग बंग |
| ३ | भगवान कृषी सेवा केंद्र, जळकोट | संभाजी सोनटक्के |
| ४ | व्यंकटेश सीडस अँड फर्टिलायझर्स, जळकोट | भारत भानुदास कोटलवार |
| ५ | साईबाबा कृषी सेवा केंद्र, नांदेड रोड, उदगीर | वसंत शंकर कलकोटे |
| ६ | लिंगोजी कृषी सेवा केंद्र, नवामोंढा, उदगीर | लिंगोजी शरदकु मार माधवराव |
| ७ | अवधुत कृषी सेवा केंद्र, जळकोट | चंद्रकांत हरीभाऊ गबाळे |
| ८ | श्रीगुरु दत्त कृषी सेवा केंद्र, नवा मोंढा उदगीर | ईश्वरसिंग नरसिंग हजारे |
| ९ | गुरु प्रसाद कृषी सेवा केंद्र, देवर्जन | शंकर गुंडप्पा रोडगे |
| १० | पिताश्री कृषी सेवा केंद्र, जळकोट | अवचलवार सुनिल विठ्ठलराव |
| ११ | पाटील पिताश्री कृषी सेवा केंद्र, मेनरोड दैठणा | संदिपान भगवानराव पाटील |
| १२ | परमेश्वर कृषी सेवा केंद्र, जळकोट | आनंदराव बाबुराव सोनटक्के |
| १३ | माणिक कृषी सेवा केंद्र, नवा मोंढा, उदगीर | रविंद्र माणिकराव बिरादार |
| १४ | पांडुरंग कृषी सेवा केंद्र, बोरोळ | त्र्यंबडराव गंगाराम बालुरे |
| १५ | बालाजी ट्रेडिंग कंपनी, जळकोट | नागनाथ हगवीराव म्हेत्रे |
| १६ | संगमेश्वर फर्टिलायझर्स, तोगरी | वैजनाथ नागशेट्टी बोडगे |
| १७ | संगमेश्वर फर्टिलायझर्स, तोगरी | वैजनाथ नागशेट्टी बोडगे |
| १८ | देवर्जन विविध कार्यकारी सेवा म. देवर्जन | चेअरमन |
| १९ | माहेश्वरी कृषि सेवाकेंद्र, इस्लामपूर | बरुरे ज्ञानेश्वर तुळशीराम |
| २० | शेतकरी कृषी सेवा केंद्र, उदगीर | विनोद अभंगराव भुसागरे |
| २१ | बालाजी कृषी सेवा केंद्र, तोंडचीर | धनाजी त्र्यंबकराव जाधव |
| २२ | विठ्ठल कृषी सेवा केंद्र, नांदेड बीदर रोड, उदगीर | ब्रम्हानंद विठ्ठलराव मुंडे |
| २३ | पाटील कृषी सेवा केंद्र, लोणी | दत्तात्रय रामराव पाटील |
| २४ | संगमेश्वर फर्टिलायझर्स अँड स्टोन सप्लायर्स, उदगीर | पुरु षोतम काशिनाथ निदूरे |
| २५ | जयकि सान कृषी सेवा केंद्र, मेनरोड, उदगीर | दयानंद भगवंतराव सोनटक्के |
| २६ | हरकरे फर्टिलायझर्स, उदगीर | राजकु मार शंकरअप्पा हरक रे |
| २७ | अंबरखाने कृषी सेवा केंद्र, उदगीर | प्रकाश नागप्पा अंबरखाने |
| २८ | अंबरखाने कृषी सेवा केंद्र, उदगीर | प्रकाश नागप्पा अंबरखाने |
| २९ | योगेश्वर कृषी सेवा केंद्र, वाढवणा खु. | योगेश चंद्रकांत कलकोटे |
| ३० | नर्मदा फर्टिलायझर्स, मोंढा रोड, उदगीर | उत्तम बाजीराव रोडगे |
| ३१ | विरभद्रेश्वर सीडस अँड पेस्टीसाईडस, उदगीर | शिवराज सिध्दया खेडकर |
| ३२ | शिवकृपा कृषी सेवा केंद्र, मोंढा रोड, उदगीर | शिवाजी के रबाजी दोडके |

| | | |
|----|---|-----------------------------|
| ३३ | राजकुमार ट्रेडिंग कंपनी, नवा मोंढा, उदगीर | रामराव मारुतीराव पेन्सलवार |
| ३४ | राजकुमार ट्रेडिंग कंपनी, नवा मोंढा, उदगीर | रामराव मारु तीराव पेन्सलवार |

निलंगा

| | | |
|----|--|----------------------------|
| १ | चाकोते कृषी सेवा केंद्र, औराद श. | अशोक मल्लिकार्जून चाकोते |
| २ | व्यंकटेश कृषी सेवा केंद्र, शिरूर अनंतपाळ | व्यंकट वैजनाथ धुमाळे |
| ३ | निलंगा तालुका स ख. वि. संघ, निलंगा | चेअरमन |
| ४ | रविराज फर्टिलायझर्स, कासारसिरसी | प्रभुनाथ करबसप्पा होळकुंदे |
| ५ | आकाश कृषी सेवा केंद्र, मदनसुरी | विहीरे प्रताप नारायण |
| ६ | सोमाणी अॅग्री एजन्सीज, हाडगा रोड | रमाकांत सोमाणी |
| ७ | विनोद कृषी सेवा केंद्र, औराद श. | सतिश बाबुलाल खंडेलवाल |
| ८ | आशिर्वाद कृषी सेवा केंद्र, औराद श. | संतोष तातेराव लांडगे |
| ९ | शरद ट्रेडिंग कंपनी, अंबुलगा | दयानंद भुजंगराव बिरादार |
| १० | कृष्णा फर्टिलायझर्स, हासोरी बु. | देविदास जयवंता बरमदे |
| ११ | विशाल ट्रेडिंग कंपनी, शिवाजी चौक | भास्करराव रावसाहेब पाटील |
| १२ | साई कृषी सेवा केंद्र, रामलिंग मुदगड | सताप्पा रामलिंग दुधनाळे |
| १३ | अनुसया कृषी सेवा केंद्र, सावरी | मनोहर किशनराव मोरे |
| १४ | डोईजोडे कृषी सेवा केंद्र, औराद श. | नंदकु मार नागनाथ डोईजोडे |
| १५ | किसान कृषी सेवा केंद्र, दत्तनगर, निलंगा | अमिर शेख पटेल |
| १६ | संजीवनी कृषी सेवा केंद्र, हालसी | प्रमोद बाजीराव वाघमारे |
| १७ | सुधीर कृषी सेवा केंद्र, मुदगड ए. | कि शोर व्यंकटराव मुळे |
| १८ | बिराजदार एजन्सीज, चिंचोली स. | देवेंद्र बिराजदार |
| १९ | सुरज कृषी सेवा केंद्र, कासारसिरसी | शहाजी रामराव तांबे |
| २० | अजनी कृषी सेवा केंद्र, चांदोरी | दिपक गोविंदराव साळुंके |
| २१ | खंडोबा कृषी सेवा केंद्र, मुदगड ए. | काळे नागनाथ खंडेराव |
| २२ | धुमाळ कृषी सेवा केंद्र, निलंगा | माधव उमराव धुमाळ |
| २३ | मारुती कृषी सेवा केंद्र, कासार बा. | कोकणे माणिक मारु ती |
| २४ | आदित्य कृषी सेवा केंद्र, कोराळी | रायाजी उमाशंकर अण्णाराव |
| २५ | वैभव कृषी सेवा केंद्र, बसपूर | धर्मराज भाऊ राव बिरादार |
| २६ | आकाश कृषी सेवा केंद्र, निलंगा | शिवप्रसाद गुलाबराव मुळे |
| २७ | शिवकृपा कृषी सेवा केंद्र, केळगाव | ओमप्रकाश मिटकरी |
| २८ | सिद्रामेश्वर कृषी सेवा केंद्र, बडूर | रामलिंग संग्रामअप्पा बुदले |
| २९ | लक्ष्मी फर्टिलायझर्स, औराद श. | ईश्वरप्रसाद लड्डा |
| ३० | अक्षय कृषी सेवा केंद्र, निलंगा | सुधाकर भगवानराव भोपी |
| ३१ | व्यंकटेश फर्टिलायझर्स, औराद श. | गणेशलाल नथथूलालजी जाजू |
| ३२ | महालक्ष्मी कृषी सेवा केंद्र, शेंद | जयवंत शेषेराव मोगरगे |
| ३३ | बसवेश्वर फर्टिलायझर्स, चिंचोली स. | कोरके बाबुराव विरशेट्टी |
| ३४ | किरण कृषी सेवा केंद्र, हाडोळी | उमाजी साधुराम काटे |
| ३५ | सालासर अॅग्री मार्केटींग प्रा. लि. औराद | अशोककु मार चांडक |

| | | |
|----|---|--------------------------|
| ३६ | सालासर अँगो मार्केटींग प्रा. लि. औराद | अशोककु मार चांडक |
| ३७ | कामधेनु अँगो सर्व्हिंसींग सेंटर, निलंगा | श्रीरंग नारायण भाले |
| ३८ | गणेश फर्टिलायझर्स,निलंगा | रवि हरीपंत कु लकर्णी |
| ३९ | ओम साई कृषी सेवा केंद्र,निलंगा | धनराज माधव मुगळे |
| ४० | दिपक कृषी सेवा केंद्र,तुपडी | मधुकर देवराव जाधव |
| ४१ | शितल कृषी सेवा केंद्र,माळेगाव क. | सत्यवान राजप्पा चौधरी |
| ४२ | प्रविण कृषी सेवा केंद्र,निलंगा | प्रविण वाघंबर शेळके |
| ४३ | ज्ञानेश्वर कृषी सेवा केंद्र,अंबुलगा बु. | विठ्ठल गोरोबा शिंदे |
| ४४ | रामलिंगेश्वर ट्रेडिंग कंपनी, निलंगा | शिवकु मार गोरखनाथ चाकोते |
| ४५ | गायत्री कृषी सेवा केंद्र,शिवपूर | पांडुरंग हनुमंत शिंदे |
| ४६ | रामकृष्ण कृषी सेवा केंद्र,उस्तूरी | बालाजी मोहनराव माने |
| ४७ | शिवकृपा ट्रेडिंग कंपनी, निलंगा | श्रीमती मधुमती मुळे |
| ४८ | विरभद्रेश्वर कृषी सेवा केंद्र,उस्तूरी | सन्मुख शंकरअप्पा जावळे |

अहमदपूर

| अ.क्र . | खत विक्रे त्याचे नाव व पत्ता | जबाबदार व्यक्तीचे नाव |
|---------|--|--------------------------|
| १ | कलमे कृषी सेवा केंद्र, वळसंगी | उमेश सोपानराव कलमे |
| २ | राजेश्वर कृषी सेवा केंद्र, हडोळती | नागेश भगवंतराव खजेपवार |
| ३ | श्रीनिवास कृषी सेवा केंद्र, हाडोळती | माणिक काशिनाथ बारु ठे |
| ४ | दुर्गेश्वरी कृषी सेवा केंद्र, ढाळेगाव | प्रकाश गुणवंतराव कदम |
| ५ | विजय कृषी सेवा केंद्र, मेनरोड, अहमदपूर | सतिश सत्यनारायण भुतडा |
| ६ | वैभव कृषी सेवा केंद्र, अहमदपूर | सतिश सिध्देश्वर मुरकूटे |
| ७ | ज्ञानेश्वर कृषी सेवा केंद्र, बेलूर | राघवेंद्र रामभाऊमोरे |
| ८ | संगमेश्वर कृपा सेवा केंद्र, किनगाव | संतोष मल्लिकार्जून रोडगे |
| ९ | गणेश कृषी सेवा केंद्र, शिरूर ता. | नागनाथ लक्ष्मण चामे |
| १० | शिवकृपा कृषी सेवा केंद्र, शिरूर ता. | डोंगरगावे उदय मदनराव |
| ११ | शिवकृपा कृषी सेवा केंद्र, अहमदपूर | सौ. जयमाला शरद मिरकले |
| १२ | सुहास कृषी सेवा केंद्र, अहमदपूर | शिवराज भागवत बावचकर |
| १३ | गोविंदा बाबु कृषी सेवा केंद्र,विळेगाव | सौ. इंदूबाई मधूकर तेलंगे |
| १४ | महेश कृषी सेवा केंद्र,तीर्थ | सुर्यकांत रामचंद्र पडे |
| १५ | लक्ष्मी कृषी उद्योग सेवा केंद्र, अहमदपूर | दशरथ गणपतराव बयास |
| १६ | किसान कृषी सेवा केंद्र,हाडोळती | नागेश संभाजी कलमे |
| १७ | येणगे कृषी सेवा केंद्र, शिरूर | व्यंकट देविदास येणगे |
| १८ | बालाजी कृषी सेवा केंद्र, खंडाळी | विनायक शंकरराव पौळ |
| १९ | शरयू कृषी सेवा केंद्र, अहमदपूर | राजहंस शंकरराव सावरगावकर |

औसा

| अ.क्र . | खत विक्रे त्याचे नाव व पत्ता | जबाबदार व्यक्तीचे नाव |
|---------|-----------------------------------|-----------------------|
| १ | बालाजी ट्रेडिंग कंपनी हिप्परगा क. | पद्माकर तुकाराम जगताप |

| | | |
|----|---|----------------------------|
| २ | शेत साहित्य भांडार, उजनी | यूनूसअली अब्दुल सय्यद |
| ३ | जयकि सान फर्टिलायझर्स, औसा | सिद्राम गुंडप्पा राचट्टे |
| ४ | श्रीशैल कृषी सेवा केंद्र, औसा | शिवनंदप्पा मलिकार्जनअप्पा |
| ५ | दळवी कृषी सेवा केंद्र, दापेगाव | दळवे लिंगप्पा ज्योतीराम |
| ६ | कावेरी कृषी सेवा केंद्र, मंगरूळ | सुरेश विनायकराव पाटील |
| ७ | जगदीश कृषी भांडार बोरगाव न. | ओमप्रकाश रंगराव मुंदडा |
| ८ | श्रीशैल कृषी सेवा केंद्र, औसा | शिवानंदप्पा मलिकार्जनअप्पा |
| ९ | सिध्देश्वर फर्टिलायझर्स, शिवली | महादेव विश्वनाथअप्पा पावले |
| १० | श्रीदत्त कृषी सेवा केंद्र, तुंगी | दत्तात्रय सखाराम सुर्यवंशी |
| ११ | अमर कृषी सेवा केंद्र, मातोळा | काशिनाथ साहेबराव भासेले |
| १२ | चौहान कृषी सेवा केंद्र, नागरसोगा | गुलाबसिंग अनंतसिंग चौहाण |
| १३ | भारत कृषी सेवा केंद्र, उजनी | विलायतअली खुर्शिदअली शेख |
| १४ | निळकंठेश्वर कृषी सेवा केंद्र, किल्लारी | प्रविण बब्रवान गारडे |
| १५ | योगेश कृषी सेवा केंद्र, बोरफ ळ | हरिश्चंद्र शेषेराव यादव |
| १६ | शिल्पा कृषी सेवा केंद्र, आशिव | आशितोष बाबुराव लोखंडे |
| १७ | अमित कृषी सेवा केंद्र, बेलकुं ड | रमेश सिद्रामअप्पा सोलापुर |
| १८ | वाल्या कृषी सेवा केंद्र, वडजी | गोविंद सुरेश कोळी |
| १९ | उज्वला कृषी सेवा केंद्र, शिवली | बंकट हरिदास आळणे |
| २० | शुभम कृषी सेवा केंद्र, मासुर्डी | रमेश शहाजीराव पिंपरे |
| २१ | जाधव कृषी निविष्ठा केंद्र, खरोसा | अण्णाराव प्रल्हादराव जाधव |
| २२ | जिलानी कृषी सेवा केंद्र, भेटा | जिलाणी हुजूर जावळकर |
| २३ | नरसिंग कृषी सेवा केंद्र, भगेवाडी | संके संपती दत्त |
| २४ | शेतकरी कृषी सेवा केंद्र, पारधेवाडी | सौ. छाया दादाराव मसलगे |
| २५ | श्याम कमला कृषी सेवा केंद्र, आशिव | काकडे पंडित शामराव |
| २६ | श्रमसाफल्य कृषी सेवा केंद्र, लामजनापाटी | शाहूराज भानूदास शेळके |
| २७ | शिवशक्ती कृषी सेवा केंद्र, लामजना | शिवदर्शन गुंडप्पा बिराजदार |
| २८ | संजीवनी कृषी सेवा केंद्र, औसा | एस.व्ही. रेवशेट्टे |
| २९ | गायत्री फर्टिलायझर्स, किल्लारी | संगमेश्वर शंकर बिराजदार |
| ३० | बळीराज कृषी सेवा केंद्र, औसा | सुनिल माणिकराव राठोड |

चाक्र

| अ.क्र . | खत विक्रेत्याचे नाव व पत्ता | जबाबदार व्यक्तीचे नाव |
|---------|--|--------------------------|
| १ | अविनाश कृषी वस्तू भांडार, चाक्र | बाबासाहेब शहाजीराव पाटील |
| २ | संतोष कृषी भांडार, जानवळ | संतोष प्रल्हादराव जाधव |
| ३ | बालाप्रसाद ट्रेडींग कंपनी जानवळ | गणेश प्रल्हादराव करडिले |
| ४ | न्यु बालाजी कृषी सेवा केंद्र, चापोली | बालाजी विद्याधर येणगे |
| ५ | व्यंकटेश कृषी सेवा केंद्र, सुगाव | बाबुराव तुळशीराम शेळके |
| ६ | वडवळ ना.वि.वि.का.सेवा सह. सो. वडवळ ना. | चेअरमन |

| | | |
|----|----------------------------------|-----------------------------|
| ७ | आचवले कृषी सेवा केंद्र,वडवळ ना. | शिवराज सिद्रामअप्पा आचवले |
| ८ | ऐश्वर्या कृषी सेवा केंद्र,नळेगाव | ज्ञानोबा गाविंदराव देवचटवार |
| ९ | विदेश फर्टिलायझर्स,वडवळ ना. | प्रकाश बसवंत बोरु ठे |
| १० | विष्णू अॅगो सेल्स कंपनी, चाकू र | विष्णुदास बाबुराव नाईकवाडे |
| ११ | ओंकार कृषी सेवा केंद्र,महाळंगी | अंकुश तुकाराम गोमसाळे |
| १२ | भिमाई कृषी सेवा केंद्र,चापोली | मिलींद रुक्माजी काकनाटे |
| १३ | प्रदीप कृषी सेवा केंद्र,नळेगाव | प्रदिप विनायकराव पाटील |
| १४ | महेश कृषी सेवा केंद्र,आष्टा | भगवान सिताराम मुळे |
| १५ | न्यू कंजे फर्टिलायझर्स, झरी बु. | शिवाजी अंबादास कंजे |
| १६ | बालाजी कृषी सेवा केंद्र,चापोली | बालाजी विद्याधर येणगे |
| १७ | बालाजी कृषी सेवा केंद्र, झरी बु. | तुकाराम उध्दवराव केंद्रे |
| १८ | पुनम अॅगो एजन्सीज, आष्टामोड | अंगद कि शनराव तांदळे |
| १९ | पुनम अॅगो एजन्सीज, आष्टामोड | अंगद कि शनराव तांदळे |

रेणापूर

| अ.क्र . | खत विक्रेत्याचे नाव व पत्ता | जबाबदार व्यक्तीचे नाव |
|---------|--|---------------------------------|
| १ | महादेव कृषी सेवा केंद्र,पोहरेगाव | एस. एस. गरड |
| २ | ज्ञानेश्वर कृषी सेवा केंद्र,गांधी चौक पानगाव | मोहन एकनाथ शिरसाठ |
| ३ | पवनराज शेतकरी सेवा केंद्र,पिंपळफाटा | अणिल चंदरराव देशमुख |
| ४ | श्रवणकु मार कृषी विकास केंद्र, रेणापूर फाटा | दिलीप मंथनअप्पा उरगुंडे |
| ५ | माऊली कृषी सेवा केंद्र,खरोळा | जालिंदर नारायण गोडभरले |
| ६ | साई कृषी सेवा केंद्र, कामखेडा | बजाज बन्सीलाल गोवर्धनदास |
| ७ | रेणापूर सेवा संस्था, रेणापूर | चेअरमन |
| ८ | जयगोपाल बीज भांडार, पानगाव | कांताप्रसाद गणेशलाल सारडा |
| ९ | तिरुपती कृषी सेवा केंद्र,शेरा | सतिश पांडुरंग बांगड |
| १० | अजिंक्य कृषी सेवा केंद्र,कामखेडा | प्रकाश दत्त पाटील |
| ११ | बालाजी कृषी सेवा केंद्र,पानगाव | व्यंकट श्रीपती मोरे |
| १२ | हेने कृषी सेवा केंद्र,खरोळा | विश्वनाथ ईश्वरअप्पा हेने |
| १३ | जाधव कृषी सेवा केंद्र,पानगाव | हणमंत रामकृ षण जाधव |
| १४ | ईश्वर कृषी सेवा केंद्र,भोकरंबा | ईश्वरप्रसाद बद्दीनारायण आजरमेरा |
| १५ | गोपाळ कृषी सेवा केंद्र,गांधी चौक, पानगाव | नवलकि शोर बालाप्रसाद सारडा |

जळकोट

| अ.क्र . | खत विक्रेत्याचे नाव व पत्ता | जबाबदार व्यक्तीचे नाव |
|---------|---------------------------------|------------------------|
| १ | श्रीगणेश कृषी सेवा केंद्र,जळकोट | वसंत किशनराव मरसोने |
| २ | माऊली कृषी सेवा केंद्र,जळकोट | अतुल प्रकाशराव रायेवार |

| | | |
|---|-------------------------------|--------------------------|
| ३ | मोमीन कृषी सेवा केंद्र,जळकोट | खाजामियाँ युसूफसाब मोमीन |
| ४ | सिध्देश्वर फर्टिलायझर्स,जळकोट | ओमप्रकाश अशोक अंडुरे |

देवणी

| अ.क्र . | खत विक्रेत्याचे नाव व पत्ता | जबाबदार व्यक्तीचे नाव |
|---------|---------------------------------------|-----------------------|
| १ | महादेवप्पा कृषी सेवा केंद्र,देवणी बु. | बेलुरे रमेश चैनबसप्पा |

शिरूर अनंतपाळ

| अ.क्र . | खत विक्रेत्याचे नाव व पत्ता | जबाबदार व्यक्तीचे नाव |
|---------|------------------------------------|--------------------------|
| १ | मंगेश कृषी सेवा केंद्र,साकोळ | योगेश सुभाषराव रावळे |
| २ | संतोष कृषी सेवा केंद्र,साकोळ | संतोष ग्यानोबा कते |
| ३ | शिवकृपा कृषी सेवा केंद्र,येरोळ | शिवशंकर विश्वनाथ सुमठाणे |
| ४ | संतोष बीज भांडार शिरूर अनंतपाळ | संतोष नागनाथराव पानगावे |
| ५ | किसान ट्रेडर्स, आनंदवाडी | तुकाराम सोपानराव गव्हाणे |
| ६ | गणेश कृषी सेवा केंद्र,साकोळ | संदीपान भगवानराव पाटील |
| ७ | बालाजी कृषी सेवा केंद्र,साकोळ | भगवान शिवराज रावळे |
| ८ | अजय कृषी सेवा केंद्र,शिरूर अनंतपाळ | अजय बाजीराव शिंदे |

कितकनाशके

| अ.क्र. | कितकनाशक विक्रेत्याचे नाव व पत्ता | जबाबदार व्यक्तीचे नाव |
|--------|---|-----------------------------|
| १ | रांदड एजन्सीज, लातूर | रमेश नागोरी |
| २ | कृषी सेवा केंद्र,लातूर | मोहन माणिकराव देशमुख |
| ३ | बालाजी कृषी सेवा केंद्र,पानगाव | व्यंकट श्रीपती मोरे |
| ४ | ओम कृषी सेवा केंद्र,सुभाष चौक, लातूर | रमाकांत बाबुअप्पा ब्याळे |
| ५ | प्रसाद कृषी सेवा केंद्र,कामदार रोड, लातूर | नंदकु मार रामचंद्र चितलवार |
| ६ | पंदिलवार फर्टिलायझर्स,कव्हा रोड, लातूर | राजेश व्यंकटराव मदेरवार |
| ७ | हिंदुस्थान कृषी सेवा केंद्र,गुळमार्केट, लातूर | मधुकर बलभिम सावंत |
| ८ | किसान कृषी सेवा केंद्र,मुरूड | दिपक रावसाहेब राऊ त |
| ९ | बालाजी कृषी सेवा केंद्र,कव्हा रोड, लातूर | अजय सत्यनारायण भुतडा |
| १० | लातूर जिल्हा द्राक्ष उत्पादक शेतकरी सह.संघ | चेअरमन |
| ११ | वसुंधरा अॅग्री ट्रेडर्स, कव्हा रोड, लातूर | महेश दामोदर अग्रवाल |
| १२ | गोपाळ कृषी सेवा केंद्र,पानगाव | नवलकि शोर सारडा |
| १३ | गणेश कृषी सेवा केंद्र,कव्हा रोड, लातूर | पांडुरंग कि शनराव मदेरवार |
| १४ | काबरा फर्टिलायझर्स, कामदार रोड, लातूर | महेशप्रसाद काबरा |
| १५ | प्रसाद फर्टिलायझर्स,कव्हा रोड, लातूर | बालाजी दत्तात्रय चितलवार |
| १६ | जयराम ट्रेडींग कंपनी, गुळमार्केट, लातूर | पांडुरंगजी रंगलालजी झंवर |
| १७ | व्यंकटेश कृषी सेवा भांडार, मार्केट ट यार्ड, लातूर | व्यंकट निळोबा कबाडे |
| १८ | शितल कृषी भांडार, कव्हा रोड, लातूर | विलास रामराव भोसले |
| १९ | दर्शन फर्टिलायझर्स,मार्केट यार्ड, लातूर | संजयकु मार प्रभुप्पा येरबगे |
| २० | बालाजी कृषी सेवा केंद्र,लातूर | श्रीनिवास मोहन लोहिया |

| | | |
|----|---|----------------------------|
| २१ | श्रीकृष्ण कृषी सेवा केंद्र,मार्केट यार्ड, लातूर | बी.बी. सोनपीर |
| २२ | भिमाशंकर ट्रेडिंग कंपनी, मार्केट यार्ड, लातूर | व्यंकट गुरु दास चोपणे |
| २३ | आनंद कृषी सेवा केंद्र,कव्हा रोड, लातूर | अशोक पन्नालाल काबरा |
| २४ | नेहा एंटरप्रायझेस, मार्केट यार्ड, लातूर | चंद्रशेखर स्वामी |
| २५ | देव एंटरप्रायझेस, मार्केट यार्ड, लातूर | सौ. मिरा गुरु नाथ ब्याळे |
| २६ | सुभद्रा भागीरथी कृषी सेवा केंद्र,मुरु ड | गोरखनाथ शिवराम पवार |
| २७ | महाराष्ट्र लघु उद्योग विकास महामंडळ, म. लातूर | रिजनल मॅनेजर |
| २८ | सखाराम पटेल कंपनी, गुळमार्केट यार्ड, लातूर | नानासाहेब बाबुराव शिंदे |
| २९ | शेती उद्योग भांडार, मार्केट यार्ड, लातूर | सौ. प्रतिभा दादासाहेब काळे |
| ३० | गोपाळ अॅगो एजन्सीज, मुरुड | जगन्नाथ पंढरी कावळे |
| ३१ | अरविंद अॅन्ड दिलीपकुमार कंपनी, लातूर | प्रदिप माणिकराव सोनवणे |
| ३२ | अजय कृषी सेवा केंद्र,मुरुड | पुंड रजत नारायण |
| ३३ | तुलसी अॅगो एजन्सीज, कव्हा रोड, लातूर | सुरेश इंद्रचंद्रजी जैन |
| ३४ | साई अॅगो एजन्सीज, कव्हा रोड, लातूर | संजय आनंदराव जाधव |
| ३५ | अंबिका फर्टिलायझर्स,गुळ मार्केट, लातूर | |
| ३६ | जयभारत नर्सरी, कव्हा रोड, लातूर | वैभव माधवराव तळेकर |
| ३७ | आत्मराम कृषी सेवा केंद्र,लातूर | व्यंकट पंढरीनाथ झिरमिरे |
| ३८ | पद्मीनी कृषी सेवा केंद्र,मार्केट यार्ड, लातूर | मकरध्वज मारुतीराव जाधव |
| ३९ | कृषी भांडार, कामदार रोड, लातूर | सौ. राजश्री हालकुडे |
| ४० | सतिश ट्रेडिंग कंपनी, गुळ मार्केट यार्ड, लातूर | सतिश माणिकराव देशमाने |
| ४१ | बालाजी कृषी सेवा केंद्र,मुरुड | विवेक वल्लभदास चांडक |
| ४२ | तिरुपती कृषी सेवा केंद्र,मुरुड | अशोक किशनराव लाकाळ |
| ४३ | विजय कृषी सेवा केंद्र,मुरुड | शरद महादेवराव हाऊळ |
| ४४ | पुजा ट्रेडिंग कंपनी, मार्केट यार्ड, लातूर | बळीराम तुकाराम पेठे |
| ४५ | कृष्णा कृषी सेवा केंद्र,मुरुड | मारुती विश्वनाथ काळे |
| ४६ | गायत्री फर्टिलायझर्स, मार्केट यार्ड, लातूर | जगदिश किशनलालजी मंत्री |
| ४७ | जयभवानी फर्टिलायझर्स,कव्हा रोड, लातूर | श्रीनिवास राजेसाहेब पवार |
| ४८ | वसंत सिडस, भाजी मार्केट रोड, लातूर | विठ्ठन गोपीनाथ देशमुख |
| ४९ | सुदर्शन कृषी सेवा केंद्र,नारायण नगर, लातूर | विलास बाबुराव जिल्हावार |
| ५० | सिध्दाजी कृषी सेवा केंद्र,मजगे नगर, लातूर | नानासाहेब रामभाऊ करडिले |
| ५१ | श्रीबालाजी कृषी सेवा केंद्र,जवळा बु. | लोहिया श्रीनिवास मोहन |
| ५२ | साई कृषी सेवा केंद्र,गांधी मार्केट, लातूर | सुनिल श्रवण शिंदे |
| ५३ | ओंकार कृषी सेवा केंद्र | श्रीमती अरु णा बिराजदार |
| ५४ | बादाडे असोसिएटस, लातूर | बादाडे सुहास धर्मपाल |
| ५५ | अमित कृषी सेवा केंद्र,मुरुड | बाळासाहेब भिमराव पाटील |
| ५६ | शिवा फर्टिलायझर्स,कव्हा रोड, लातूर | बाळासाहेब सुर्यवंशी |
| ५७ | व्यंकटेश डिलर्स, चैनसुख रोड, लातूर | दिलिप निळोबा कबाडे |
| ५८ | केदार कृषी सेवा केंद्र,कव्हा रोड, लातूर | संगमेश्वर शि सोनाळे |
| ५९ | शिवकु मार ट्रेडिंग कंपनी, कव्हा रोड, लातूर | भिमराव रामलिंग झुंजे |
| ६० | गणेश कृषी सेवा केंद्र,जवळा बु. | विशाल कि शनराव सोनवणे |

| | | |
|-----|--|------------------------------|
| ६१ | गणेश कृषी विकास केंद्र,जवळा बु. | सुशील विष्णूपंत गायक वाड |
| ६२ | मल्लीनाथ कृषी सेवा केंद्र,मुरु ड | उमेश जानोबा सापसोडे |
| ६३ | सुभाष अॅगो ट्रेड, मार्केट यार्ड, लातूर | आनंद श्रीरंगजी अग्रवाल |
| ६४ | पाटील कृषी सेवा केंद्र,मुरु ड | पाटील राजेंद्र वसंत |
| ६५ | प्रसाद कृषी सेवा केंद्र,लातूर | नंदकु मार रामकु मार चिंतलवार |
| ६६ | विशाल कृषी सेवा केंद्र, लातूर | खानापुणे दिपक महादप्पा |
| ६७ | सालासर ट्रेडिंग कंपनी, तांदुळजा | मुंदडा भगवानदास मयुरदास |
| ६८ | शिवा अॅगो ट्रेड, कामदार रोड, लातूर | गावकरे अमित जयप्रकाश |
| ७० | ग्रीनक्रॉप इंटर नॅशनल प्रा. कं. पुणे लातूर | देसले रामकृष्ण नारायणराव |
| ७१ | बालाजी कृषी सेवा केंद्र, बोरी | संदिपान गोविंदराव मलवाड |
| ७२ | श्री विजय कृषी सेवा केंद्र,कामदार रोड, लातूर | विजयकु मार श्री छापरवाल |
| ७३ | तेजेश कृषी सेवा केंद्र,मुरुड | सुहास राजाभाऊपाटील |
| ७४ | विजय कृषी सेवा केंद्र,लातूर | विजयकु मार जनार्दन जाधव |
| ७५ | भूपाल ट्रेडिंग कंपनी, मार्केट यार्ड, लातूर | संदिप बळवंतराव देशमुख |
| ७६ | यशवंत कृषी सेवा केंद्र,वांजरखेडा | कदम धर्मराज दौलतराव |
| ७७ | सोळंके कृषी सेवा केंद्र, तांदुळजा | सोळंके बंधू कि शनराव |
| ७९ | श्रीकृष्ण कृषी सेवा केंद्र, भुईसमुद्रगा | प्रकाश मारु ती शिंदे |
| ८१ | सुभाष फर्टिलायझर्स,लातूर | अग्रवाल श्री हरीकि शनजी |
| ८२ | गोविंद कृषी सेवा केंद्र,लातूर | पुरु षोतम गोपीकिशन काबरा |
| ८३ | सत्यम कृषी सेवा केंद्र,मुरु ड | ओझा गणेश सत्यनारायण |
| ८४ | श्रीहरी कृषी सेवा केंद्र,लातूर | पाटील अमर भगवंतराव |
| ८५ | भाग्यश्री कृषी सेवा केंद्र,पिंप्री आंबा | भिसे विनायक शिवाजी |
| ८६ | बसवेश्वर कृषी सेवा केंद्र,भातखेडा | बेद्रे मेघराज मोहनराव |
| ८७ | अल्लाह करम कृषी सेवा केंद्र,काटगाव | पठाण अल्लवदिन |
| ८८ | माऊ ली फर्टिलायझर्स,लातूर | पाटील संजय प्रल्हादराव |
| ८९ | सखाराम पटेल अॅन्ड कंपनी, गुळ मार्के ट, लातूर | शिंदे नानासाहेब बाबुराव |
| ९० | विरभद्रेश्वर कृषी सेवा केंद्र,जवळा बु. | व्याळे संतोष सिध्दलिंगप्पा |
| ९१ | दिलीप कृषी सेवा केंद्र,लातूर | आलमले दिलीप विनायक |
| ९२ | सिध्दनाथ अॅगो सेल्स, लातूर | शिंदे सुर्यकांत माणिकराव |
| ९३ | श्री व्यंकटेश एजन्सीज, लातूर | भराडिया जगदिश पंढरीनाथ |
| ९४ | अक्षय फर्टिलायझर्स, रामेश्वर | मुंडे संपत नारायण |
| ९५ | संजय एजन्सीज, लातूर | सौ. कमल संजय गडिमे |
| ९६ | गया फर्टिलायझर्स,लातूर | सुर्यवंशी विठ्ठल अंतराम |
| ९७ | रूपाली कृषी सेवा केंद्र, लातूर | मोहिते बालासाहेब राघोबा |
| ९८ | श्री गणेश कृषी सेवा केंद्र,तांदुळजा | नानजकर अशोक दामोदर |
| ९९ | वडमाऊली अॅगो एजन्सीज, लातूर | सौ. शैलजा शरद दहिफळे |
| १०० | राहुल सीड्स कॉर्पोरेशन, लातूर | जगताप राहुल श्रीपतराव |
| १०१ | कर्नाटक कृषी सेवा केंद्र, लातूर | जमादार अब्बास म. सतार |
| १०२ | महाराष्ट्र बायो फर्टिलायझर्स, इंडिया प्रा. लि. | निलेश हेमराज ठक्कर |
| १०३ | श्रीकृष्ण अॅगो एजन्सीज, लातूर | शिंदे कैलास शिवाजी |

| | | |
|-----|--|----------------------------|
| १०४ | निळकंठेश्वर कृषी सेवा केंद्र,लातूर | शिंदे इंद्रजीत शत्रुघ्न |
| १०५ | बाबा कृषी सेवा केंद्र,लातूर | पंकज नगीदास शहा |
| १०६ | धुत कृषी सेवा केंद्र,लातूर | धुत सुनिल जवाहरलालजी |
| १०७ | चितलवार अँगो एजन्सीज, लातूर | वैभव नंदुकुमार चितलवार |
| १०८ | मान्सून अँगो एजन्सीज, लातूर | बिरादार भिमराव मधुकरराव |
| ११० | निरज एंटरप्रायजेस, लातूर | स्वामी चंद्रशेखर |
| १११ | श्री. अंबिका फर्टिलायझर्स,लातूर | श्रीकांत द्वारकादास भुतडा |
| ११२ | शेतकरी कृषी सेवा केंद्र,मुरुड अकोला | अमोल संदिपान खरजुले |
| ११३ | बुरगे कृषी सेवा केंद्र,मार्केट यार्ड, लातूर | नारायण निवृत्ती बुरगे |
| ११४ | शिवलक्ष्मी कृषी सेवा केंद्र,लातूर | शामसुंदर अग्रवाल |
| ११५ | माऊली कृषी सेवा केंद्र,मुरुड | निपाणीकर महेश बिभीषण |
| ११६ | श्री बालाजी कृषी सेवा केंद्र,शिराळा | श्रीनिवास मो लोहिया |
| ११७ | हनुमान कृषी सेवा केंद्र,कासारखेडा | बब्रुवान दामोदर सुर्यवंशी |
| ११८ | अमोल कृषी सेवा केंद्र,बोडका | घाडगे मिलींद बापुराव |
| ११९ | ऋषिकेश कृषी सेवा केंद्र,मार्केट यार्ड, लातूर | चव्हाण गणपत अण्णासाहेब |
| १२० | माऊली महाराज कृषी सेवा केंद्र, गादवड | भिसे शरद हरिभाऊ |
| १२१ | पांडुरंग कृषी सेवा केंद्र,मुरुड | प्रदिप अशोक कुलकर्णी |
| १२२ | बियाणी अँगो टेक प्रा. लि. लातूर | रमेश हरिवल्लभजी बिसणी |
| १२३ | पवार ट्रेडिंग कंपनी, मार्केट यार्ड, लातूर | शरद अण्णाराव पवार |
| १२४ | जयकि सान नर्सरी गुळ मार्केट यार्ड, लातूर | नंदकुमार भगवान तळेकर |
| १२५ | ज्योती कृषी सेवा केंद्र, कव्हा रोड, लातूर | डिगंबर माधवराव ढवळे |
| १२६ | महाराष्ट्र ट्रेडिंग कंपनी, कव्हा रोड, लातूर | हरिभाऊ व्यंकटराव शिंदे |
| १२७ | श्री अँगो एजन्सीज, मार्केट यार्ड, लातूर | मनोज बी. बाजपेयी |
| १२८ | देवआनंद कृषी सेवा केंद्र, शिवनेरी गेट, मार्केट | लक्ष्मण गहिनीनाथ येलगटे |
| १२९ | कवितके कृषी सेवा केंद्र,मार्केट, लातूर | जालींदर भिकू कवितके |
| १३० | हरीओम कृषी सेवा केंद्र,शिराळा | अमोल गोविंदराव शिंदे |
| १३१ | ओम ब्रम्ह चैतन्य कृषी सेवा केंद्र,कामदार रोड | नागेश रामलिंग कोरे |
| १३२ | प्रताप कृषी सेवा केंद्र,मार्केट यार्ड, लातूर | प्रशांत बाबुराव पाटील |
| १३३ | अनुज फर्टिलायझर्स,बाभळगाव | सुर्यकांत हरिभाऊ गोमारे |
| १३४ | उगले सिडस, मेनरोड, मुरुड | राजाभाऊ बाबुराव उगले |
| १३५ | मातोश्री कृषी सेवा केंद्र,गंगापूर | श्रीकृष्ण महादेव सुर्यवंशी |
| १३६ | धनश्री कृषी सेवा केंद्र,गंगापूर | संजय विश्वनाथ लकशेटे |
| १३७ | भक्ती ट्रेडिंग कंपनी, कव्हा रोड, लातूर | सतिश रामचंद्र पल्लोड |
| १३८ | समर्थ कृषी सेवा केंद्र,मार्केट यार्ड, लातूर | महेशंकर सुरेश हलकुडे |
| १३९ | जयकिसान कृषी सेवा केंद्र,गंगापूर | शेख सालार सुलतान |
| १४० | विजय सन्स, चंद्रनगर, लातूर | सौ. स्मितल पारस कोचेटा |
| १४१ | विजय सेल्स कार्पोरेशन, चंद्रनगर, लातूर | पारस गौतमचंद्रजी कोचेटा |
| १४२ | आर्शिवाद अँगो एजन्सीज, मंठाळे कॉम्प्लेक्स | रोहीत शिवाजी काळे |
| १४३ | किशोर फर्टिलायझर्स,गुळमार्केट ट, लातूर | सतीष रामचंद्र पल्लोड |
| १४४ | राणा कृषी सेवा केंद्र,उमरगा बो. | सुरेश विश्वनाथ शिंदे |

| | | |
|-----|---|-----------------------|
| १४५ | सुभद्रा भागीरथी कृषी सेवा केंद्र, मुरुड | गोरखनाथ शिवराम पवार |
| १४६ | अभिजीत कृषी सेवा केंद्र, जवळा बु. | अभिजीत विश्वनाथ लोमटे |
| १४७ | बजरंग कृषी सेवा केंद्र, कळंब रोड, वांजरखेडा | बजरंग व्यंकटराव कदम |

उदगीर

| | | |
|----|---|-----------------------------|
| १ | स्वाती अॅगो एजन्सीज, उदगीर | अंकुश ग्यानोबा पेटे |
| २ | राजेश कृषी सेवा केंद्र, उदगीर | सुनिल व्यंकटराव चौहाण |
| ३ | बापूदेव कृषी सेवा केंद्र, नळगीर | व्ही. एन. गट्टेवार |
| ४ | भगवान कृषी सेवा केंद्र, जळकोट | परमेश्वर संभाजी सोनटक्के |
| ५ | उदय कृषी सेवा केंद्र, उदगीर | काशिनाथ जि. पेन्सलवार |
| ६ | पाटील कृषी सेवा केंद्र, उदगीर | रोडगे बाबुराव बाजीराव |
| ७ | सिध्देश्वर फर्टिलायझर्स, शिवाजी चौक, उदगीर | विठ्ठल यशवंतराव पाटल |
| ८ | बालाजी ट्रेडिंग कंपनी, जळकोट | नागनाथ हावगीराव म्हेत्रे |
| ९ | व्यंकटेश सीडस अॅन्ड फर्टिलायझर्स, जळकोट | भारत भानुदास कोटलवार |
| १० | मुंडे फर्टिलायझर्स, मेनरोड, लातूर | दिगांबर नारायण मुंडे |
| ११ | चक्र धर अॅगो एजन्सीज, मेनरोड, उदगीर | रमेश व्यंकटराव पाटील |
| १२ | पांडूरंग कृषी सेवा केंद्र, जळकोट | वैकुंठ तुळाराम वट्टमवार |
| १३ | श्रीराम ट्रेडिंग कंपनी, जळकोट | शिवराम बसवंतराव म्हेत्रे |
| १४ | बालाजी कृषी सेवा केंद्र, गुडसूर | नवनाथ वसंतराव जंगळपूर |
| १५ | लक्ष्मीकांत कृषी सेवा केंद्र, वलांडी | रामविलास पांडूरंग बंग |
| १६ | दत्तात्रय कृषी सेवा केंद्र, जळकोट | दत्तात्रय काशिनाथ वाडकर |
| १७ | साईबाबा कृषी सेवा केंद्र, उदगीर | वसंत शंकर कलकोटे |
| १८ | विजय कृषी सेवा केंद्र, वलांडी | विजय शिवराम कोरे |
| १९ | कि सान कृषी सेवा केंद्र, उदगीर | कि शन लक्ष्मण इंद्राळे |
| २० | मॅसेज कृषी सेवा केंद्र, आतनूर | मैनुचीन मलकाजी कासार |
| २१ | लिंगोजी कृषी सेवा केंद्र, उदगीर | शरदकुमार माधवराव लिंगोजी |
| २२ | बलभीम कृषी सेवा केंद्र, उदगीर | अरू णा नागोराव जाधव |
| २३ | संतोष कृषी सेवा केंद्र, जळकोट | विश्वनाथ हावगीराव म्हेत्रे |
| २४ | अंकुश फर्टिलायझर्स, नवा मोढा, उदगीर | राजकु मार गोविंदराव बिरादार |
| २५ | गिताश्री ट्रेडिंग कंपनी, जळकोट | अशोक विरसंगाप्पा कारभारी |
| २६ | श्रीगुरु दत्त कृषी सेवा केंद्र, नवा मोढा, उदगीर | इश्वरसिंग नरसिंग हजारे |
| २७ | पांडूरंग कृषी सेवा केंद्र, नवा मोढा, उदगीर | तुकाराम नामदेवराव पाटील |
| २८ | दिपक कृषी सेवा केंद्र, देवणी बु. | दिपक गोपाळराव बिरादार |
| २९ | मनोहर कृषी सेवा केंद्र, शिवाजी चौक, उदगीर | मनोहर हातलोप्पा येवते |
| ३० | मोमले फर्टिलायझर्स, नांदेड बिदर रोड, उदगीर | धनाजी गंगाधर मोमले |
| ३१ | बालाजी कृषी सेवा केंद्र, वलांडी | रामलिंग काशिनाथ कोरे |
| ३२ | गणेश अॅगो एजन्सीज, उदगीर | गणेश अर्जून मदेरवार |
| ३३ | कु मारस्वामी कृषी सेवा केंद्र, हाळी | लक्ष्मीकांत जनार्दन महाजन |
| ३४ | प्रदिपकु मार कृषी सेवा केंद्र, देवणी बु. | काशिनाथ माधवर मळभागे |

| | | |
|----|---|-----------------------------|
| ३५ | ओम कृषी सेवा केंद्र, कोळनूर | उध्दव नारायण काळे |
| ३६ | विठ्ठल कृषी सेवा केंद्र,देवणी बु. | विठ्ठल भिमन्ना मेहते |
| ३७ | पिताश्री कृषी सेवा केंद्र,जळकोट | सुनिल विठ्ठलराव अक्वलवार |
| ३८ | श्रीनिवास ट्रेडिंग कंपनी, जळकोट | श्रीकृष्ण भानुदास कोटलवार |
| ३९ | राजकुमार ट्रेडिंग कंपनी, मेनरोड, उदगीर | रामराव मारोतीराव पेन्सलवार |
| ४० | श्रीकांत कृषी सेवा केंद्र,जळकोट | सोमेश्वर रुद्राप्या सोप्या |
| ४१ | अशोक कृषी सेवा केंद्र,नवा मोंढा, उदगीर | अशोक गुंडाप्या कसे |
| ४२ | नर्मदा फर्टिलायझर्स,नांदेड बीदर रोड, उदगीर | उत्तम बाजीराव रोडगे |
| ४३ | गणेश कृषी सेवा केंद्र,उदगीर | बालाजी दिगंबर बोतीकर |
| ४४ | श्रध्दा ट्रेडर्स, उदगीर | राजेंद्र विरभद्राप्या मंडगे |
| ४५ | संगमेश्वर फर्टिलायझर्स,तोगरी | वैजीनाथ नागशेट्टी बोडगे |
| ४६ | जयकिसान कृषी सेवा केंद्र,उदगीर | सोनटक्के दयानंद भगवंतराव |
| ४७ | माणिक कृषी सेवा केंद्र,उदगीर | रविंद्र माणिकराव बिरादार |
| ४८ | बिरादार कृषी सेवा केंद्र,उदगीर | देविदास राजाराम बिरादार |
| ४९ | गणेश कृषी सेवा केंद्र,वाढवणा बु. | राजेंद्र सुधाकर जोशी |
| ५० | पांडुरंग कृषी सेवा केंद्र,बोरोळ | त्रिंबक गंगाराम बालूरे |
| ५१ | शुभांगी ट्रेडिंग कंपनी, जळकोट | रामचंद्र भुजंगराव टेकाळे |
| ५२ | अमोल फर्टिलायझर्स, देवणी बु. | शिवदास शेषराव पाटील |
| ५३ | ईश्वर फर्टिलायझर्स,वलांडी | बरनाळे नागनाथ गंगाधर |
| ५४ | गोविंदराज कृषी सेवा केंद्र,उदगीर | सुर्यकांत गोविंदराव बिरादार |
| ५५ | ओमशक्ती कृषी सेवा केंद्र,देवणी बु. | धर्मेंद्र रामराव बिरादार |
| ५६ | गजानन कृषी सेवा केंद्र,नळगीर | शरद दिगंबरराव राजूरवार |
| ५७ | राजकुमार ट्रेडिंग कंपनी, नवा मोंढा, उदगीर | रामराव मारू ती पेन्सलवार |
| ५८ | यावलकर पेस्टासाईड्स, मेनरोड, उदगीर | |
| ५९ | तिरूपती कृषी सेवा केंद्र,देवर्जन | चंद्रशेखर सोपान खटके |
| ६० | शिवानी ट्रेडर्स, वाढवणा बु. | रामानंद गंगाधर हावा |
| ६१ | वरद कृषी सेवा केंद्र,हंडरगुळी | भोसले संतोष उध्दवराव |
| ६२ | सिध्देश्वर कृषी सेवा केंद्र,जवळगा | शेषराव गोपाळराव नारंगवाडे |
| ६३ | विरभद्रेश्वर सिडस अँड पेस्टी मोंढा रोड, उदगीर | शिवराज सिध्दप्या खेडकर |
| ६४ | विजय कृषी सेवा केंद्र,आतनूर | अतनूरकर ईश्वर विजयकु मार |
| ६५ | तालुका शेतकरी स.ख.वि.संघ. म. उदगीर | चेअरमन |
| ६६ | प्रयाग कृषी सेवा केंद्र,नविन मोंढा, उदगीर | उध्दव बंडप्या वडगावे |
| ६७ | मोतीलाल रामचंद्र अँड सन्स, मेनरोड, उदगीर | गजानन मोतीलाल सुगंधी |
| ६८ | गणेश कृषी सेवा केंद्र,हंडरगुळी | रविंद्र बाबुराव तेलंग |
| ६९ | कपिलधर अँग्रो एजन्सीज, उदगीर | महादेव चनबसप्या मिटकरी |
| ७० | तिरूपती कृषी सेवा केंद्र,उदगीर | कल्याण तुकाराम डोईफोडे |
| ७१ | शेतकरी कृषी सेवा केंद्र,उदगीर | विनोद अभंगराव भुसागरे |
| ७२ | बालाजी कृषी सेवा केंद्र,तोंडचीर | धनाजी त्रिंबक जाधव |
| ७३ | केंद्र कृषी सेवा केंद्र,नावंदी | विजयकु मार आण्णाराव केदे |
| ७४ | श्रीसाईराज शेती विकास केंद्र, उदगीर | जाधव विलास गणपतराव |

| | | |
|-----|---|--------------------------------|
| ७५ | लक्ष्मी अँगो एजन्सीज, उदगीर | लक्ष्मीकांत मल्लीकार्जन स्वामी |
| ७६ | संतोष फर्टिलायझर्स,लोहारा | रकसाळे हणमंत राचप्पा |
| ७७ | संगमेश्वर कृषी सेवा केंद्र,हेर | मितकरी गंगाधर सुभाषराव |
| ७८ | विठ्ठल कृषी सेवा केंद्र,उदगीर | ब्रम्हानंद विठ्ठल मुंडे |
| ७९ | हरकरे फर्टिलायझर्स,उदगीर | राजकु मार संकाया हरकरे |
| ८० | संगमेश्वर फर्टिलायझर्स,उदगीर | पुरुषोत्तम काशिनाथप्पा निदूरे |
| ८१ | गुरुदत्त कृषी सेवा केंद्र,उदगीर | इश्वरसिंह नरसिंह हजारे |
| ८२ | पाटील कृषी सेवा केंद्र,लोणी | पाटील दत्तात्रय रामराव |
| ८३ | अमोल कृषी सेवा केंद्र,देवर्जन | इश्वर शेषेराव खटके |
| ८४ | जयकिसान कृषी सेवा केंद्र,उदगीर | दयानंद भगवंतराव सोनटक्के |
| ८५ | पाटील कृषी सेवा केंद्र,हंडरगुळी | मुरलीधर कि शनराव घोडके |
| ८६ | अनिश कृषी सेवा केंद्र,उदगीर | महेश दत्तात्रय घोडके |
| ८७ | लवकुश फर्टिलायझर्स,दावणगाव | हुंरु सनाळे सुभाष लक्ष्मणराव |
| ८८ | रामलिंगेश्वर शेतकी भांडार,नवा मोंढा, उदगीर | अशोक मल्लीकार्जन स्वामी |
| ८९ | श्रीसाई कृषी सेवा केंद्र,उदगीर | अविनाश मधुकर कें देर |
| ९० | ओमसाई कृषी सेवा केंद्र,उदगीर | गणेश साधूराव महानुरे |
| ९१ | गणेश कृषी सेवा केंद्र,आवलकोंडा | रामदास जनार्धल सोळुंके |
| ९२ | सिध्देश्वर कृषी सेवा केंद्र,शिरोळ जा. | हल्लाळे राम नागशेट्टी |
| ९३ | योगेश्वर कृषी सेवा केंद्र,वाढवणा | योगेश चंद्रकांत कलशेटे |
| ९४ | बालाजी कृषी सेवा केंद्र,कल्लूर | वट्टमवार संतोष चंद्रकांत |
| ९५ | श्रीराम फर्टिलायझर्स,उदगीर | चक्र ावार विठ्ठल राजाराम |
| ९६ | व्यंकटेश कृषी सेवा केंद्र,उदगीर | बिरादार नागोराव दशरथवार |
| ९७ | ओरिएण्ट एंटरप्रायजेस, उदगीर | सय्यद मोहमद शमशोचीन |
| ९८ | साईबाबा कृषी सेवा केंद्र,वाढवणा खु. | बाबुखॉं नुरखॉं पठाण |
| ९९ | श्री गुरुदत्त फर्टिलायझर्स,मलकापूर | तोमर दत्तात्रय रामचंद्र |
| १०० | शिवकृ पा कृषी सेवा केंद्र, उदगीर | दोडके शिवाजी केरबाजी |
| १०१ | जयभवानी कृषी सेवा केंद्र,बेलसकरगा | बिरादार शिवाजी व्यंकटराव |
| १०२ | राघवेंद्र कृषी सेवा केंद्र,वंजारवाडी | जाधव अनिल वामनराव |
| १०३ | गुरु दत्त कृषी सेवा केंद्र,सुकणी | विशाल मुरलीधर |
| १०४ | बालाजी अँगो एजन्सीज, उदगीर | सचिन सुभाषराव हुडगे |
| १०५ | नृसींह कृषी सेवा केंद्र,हंडरगुळी | कें देर नरेश मोहनराव |
| १०६ | नाथ कृषी सेवा केंद्र,उदगीर | मोरे सोपानराव बाबुराव |
| १०७ | किसान कृषी सेवा केंद्र,उदगीर | इंद्राळे किशन लक्ष्मणराव |
| १०८ | अंकुश कृषी सेवा केंद्र,उदगीर | भोसले राजकुमार गोविंदराव |
| १०९ | पांडूरंग कृषी सेवा केंद्र,उदगीर | तुकाराम नामदेवराव येलमाटे |
| ११० | योगेश कृषी सेवा केंद्र,नवा मोंढा रोड, उदगीर | रमाकांत अंतेश्वर सोनटक्के |
| १११ | संगमेश्वर कृषी सेवा केंद्र,शिवाजी चौक, मोंढा रोड, उदगीर | अमर वैजनाथराव पाटील |
| ११२ | पानचवरे कृषी सेवा केंद्र,नवा मोंढा रोड, उदगीर | बालाजी तुळशिराम पानचावरे |
| ११३ | भाग्यश्री कृषी सेवा केंद्र,आवलकोंडा | विठ्ठल मारुती सोळुंके |

निलंगा

| | | |
|----|---|------------------------------|
| १ | कामशेट्टी फर्टिलायझर्स,औराद (श.) | व्ही. व्ही. कामशेट्टी |
| २ | अनुसया कृषी सेवा केंद्र,औराद (श.) | हिरानंद गोवर्धन बियाणी |
| ३ | बालाजी फर्टिलायझर्स, औराद श. | एस.जी. शिंदे |
| ४ | व्यंकटेश कृषी सेवा केंद्र,शिरूर अनंतपाळ | व्ही. व्ही. धुमाळ |
| ५ | बसवेश्वर फर्टिलायझर्स, निलंगा | बस्वराज शिवदर्शन पाटील |
| ६ | नरसिंह कृषी सेवा केंद्र,बडूर | एस. एस. कन्हाळे |
| ७ | धनलक्ष्मी बीज भांडार, निलंगा | सत्यवान परमानंद मिरगाळे |
| ८ | श्रीराम फर्टिलायझर्स, औराद श. | भरतकु मार बियाणी |
| ९ | मंगेश कृषी सेवा एजन्सी शि. अनंतपाळ | सतिष हांद्राळे |
| १० | रुद्रेवार फर्टिलायझर्स, शिरूर अनंतपाळ | विजयकु मार व्यंकटी रू देरवार |
| ११ | सोमाणी अॅग्री एजन्सीज, बिदर रोड | रमाकांत सोमाणी |
| १२ | विजय कृषी सेवा केंद्र,पानचिंचोली | विजय चंद्रकांत स्वामी |
| १३ | आशिर्वाद कृषी सेवा केंद्र,औराद श. | सुधाकर हारिबा बिराजदार |
| १४ | संजय कृषी सेवा केंद्र,निलंगा | संजय कंकराज पाटील |
| १५ | अनुसया फर्टिलायझर्स, औराद श. | मधसुदन गोवर्धनदास बियाणी |
| १६ | तानुराम कृषी सेवा केंद्र,निलंगा | शिवाजी रामराव शाहीर |
| १७ | शरद ट्रेडिंग कंपनी, अंबुलगा बु. | दयानंद भुजंगराव बिरादार |
| १८ | दिलीप फर्टिलायझर्स, निदुर | दिलीपकु मार तापडिया |
| १९ | गोविंद ट्रेडिंग कंपनी, निलंगा | सुभाष सत्यनारायण सोमाणी |
| २० | सुनिल फर्टिलायझर्स, निलंगा | सुनिल संगप्पा मठपती |
| २१ | विशाल ट्रेडिंग कंपनी, निलंगा | भास्कर रावसाहेब पाटील |
| २२ | आकाश कृषी सेवा केंद्र,मदनसुरी | विहीरे प्रताप नारायणराव |
| २३ | बालाजी कृषी सेवा केंद्र,होसूर | पांडुरंग त्रिंबकराव बिरादार |
| २४ | गणेश कृषी सेवा केंद्र,साकोळ | संदीपान भवानराव पाटील |
| २५ | शेळके कृषी सेवा केंद्र,हलगरा | नानाराव मारू तीराव शेळके |
| २६ | साई कृषी सेवा केंद्र,रामलिंग मुदगड | संतोष सोमलिंग दुधनाळे |
| २७ | डोईजोडे कृषी सेवा केंद्र,औराद श. | नंदकु मार डोईजोडे |
| २८ | गोपाळ फर्टिलायझर्स, औराद श. | राजगोपाल विष्णुदास झंवर |
| २९ | सोमेश्वर कृषी सेवा केंद्र,तळीखेड | अशोक संगप्पा कापसे |
| ३० | कि सान कृषी सेवा केंद्र,निलंगा | जमीर शेखनूर मिरजा पटेल |
| ३१ | व्यंकटेश कृषी सेवा केंद्र,येरोळ | नरहरे नारायण भागवत |
| ३२ | सत्यलक्ष्मी कृषी सेवा केंद्र,साकोळ | योगेश सत्यशंकर रामशेट्टी |
| ३३ | संभाजी कृषी सेवा केंद्र,निलंगा | विलास व्यंकटराव पाटील |
| ३४ | रामलिंगेश्वर फर्टिलायझर्स, बीदर रोड | सिद्रामअप्पा चाकोते |
| ३५ | गुरुकुल कृषी सेवा केंद्र,कोराळी | जितेंद्र हिराचंद्र आकडे |
| ३६ | पूजा कृषी सेवा केंद्र,अंबुलगा बु. | सुर्यवंशी राजेश रघुनाथराव |
| ३७ | बुदले कृषी सेवा केंद्र,बडूर | मन्मथ बसवनप्पा बुदले |
| ३८ | श्रीपेठकर कृषी सेवा केंद्र,निलंगा | अरू ण भगवानराव पेठकर |

| | | |
|----|--|-------------------------------|
| ३९ | कोकणे कृषी सेवा केंद्र,बालकुं दा | नागेशप्पा रामनप्पा कोकणे |
| ४० | मारुती कृषी सेवा केंद्र,निलंगा | मारु ती माणिकराव शिंदे |
| ४१ | संजीवनी कृषी सेवा केंद्र, हालसी तू. | प्रमोद बाजीव वाघमारे |
| ४२ | व्यंकटेश कृषी भांडार, निलंगा | पुरु षोतम बाहेती |
| ४३ | सुधीर कृषी सेवा केंद्र,मुदगड एकोजी | कि शोर व्यंकटराव मुळे |
| ४४ | विनोद कृषी सेवा केंद्र,औराद श. | सतीश बाबुलाल खंडेलवाल |
| ४५ | कमलपुष्प फर्टिलायझर्स, झरी जा. | भागवत नागोराव वाघमारे |
| ४६ | तिरुपती कृषी सेवा केंद्र,माळेगाव | कल्लेश्वर वैजीनाथ शिंदे |
| ४७ | कामधेन् फर्टिलायझर्स, अनसरवाडा | श्रीरंग नारायण भावे |
| ४८ | अमोल कृषी सेवा केंद्र,औराद श. | कदम धोंडीराम बलराम |
| ४९ | सोमेश कृषी सेवा केंद्र,उस्तुरी | मंदाडे महेश चंद्रकांत |
| ५० | धुमाळ कृषी सेवा केंद्र,निलंगा | माधव उत्तमराव धुमाळ |
| ५१ | बालाजी कृषी सेवा केंद्र,साकोळ | भगवान शिवराज रावळे |
| ५२ | रविराज फर्टिलायझर्स, कासार शिर्शी | प्रभुनाथ करबसप्पा होळकुं दे |
| ५३ | महेश कृषी सेवा केंद्र,अंबुलगा बु. | रमेश विश्वनाथ हुलगुते |
| ५४ | महालक्ष्मी अंगो एजन्सीज, निलंगा | धोंडीराम गणपतराव माने |
| ५५ | शिवराज कृषी सेवा केंद्र,कासार सिरसी | विरभद्र प्रतापराव पाटील |
| ५६ | सागर कृषी सेवा केंद्र,बसपूर | पाटील बिभीषन बाजीराव |
| ५७ | मारुती कृषी सेवा केंद्र,कासार बा. | कोकणे माणिक मारु ती |
| ५८ | गुरु कृपा कृषी सेवा केंद्र,कासार सिरसी | करिबसवेश्वर चंद्रकांत पाटील |
| ५९ | संजीवनी अंगो सेल्स सर्व्हीसेस औराद | श्रीरंग माणिकराव सगरे |
| ६० | बसवेश्वर फर्टिलायझर्स, औराद | स्वामी संतोष बाबुराव |
| ६१ | परमहंस्य शेती विकास केंद्र, साकोळ | कुं भार शांतीकु मार चंद्रकांत |
| ६२ | शिवकृ पा कृषी सेवा केंद्र,के ल्गाव | मितकरी मल्लीकार्जून |
| ६३ | राऊकृषी भांडार, निलंगा | चोपने संजीव नामदेवराव |
| ६४ | अंजली कृषी सेवा केंद्र,चांदोरी | सोळंके दिपक गोविंदराव |
| ६५ | वैभव कृषी सेवा केंद्र,बसपूर | बिरादार धर्मराज भाउराव |
| ६६ | आदित्य कृषी सेवा केंद्र,कोराली | राममजी उमाशंकर आण्णाराव |
| ६७ | विजय अंगो एजन्सीज, औराद | वखटे संजीव दादाराव |
| ६८ | पंकज फर्टिलायझर्स, निदूर | भालके विठ्ठल गोविंदराव |
| ६९ | व्यंकटेश कृषी सेवा केंद्र,औराद | मरे संजय बाबुरेड्डी |
| ७० | आकाश कृषी सेवा केंद्र, निलंगा | मुळे शिवप्रसाद गुलाबराव |
| ७१ | अक्षय कृषी सेवा केंद्र,निलंगा | भोपी सुधाकर भगवानराव |
| ७२ | लक्ष्मी फर्टिलायझर्स, औराद शहाजनी | इश्वरप्रसाद लड्डा |
| ७३ | बस्वेश्वर फर्टिलायझर्स, चिंचोली स. | कोरके बाबुराव विरशेट्टी |
| ७४ | शंकर फर्टिलायझर्स, कोराली | रामजी शंकर मारोती |
| ७५ | वाघमारे ट्रेडिंग कंपनी, निलंगा | वाघमारे विनायक रावसाहेब |
| ७६ | व्यंकटेश फर्टिलायझर्स, औराद | गणेशलाल नयुलालजी जाजु |
| ७७ | ऐश्वर्या कृषी सेवा केंद्र,बडूर | सौ. जयश्री विलासव चौधरी |
| ७८ | सालासार अंगो मार्के टिंग प्रा.लि. औराद | अशोककुमार चांडक |

| | | |
|-----|---|-----------------------------|
| ७९ | विश्वनाथ ट्रेडिंग कंपनी, दादगी | पाटील विश्वनाथ गणपतराव |
| ८० | विक्र म फर्टिलायझर्स, कासार सिरसी | राजेंद्र काशिनाथ गोला |
| ८१ | महात्म बस्वेश्वर कृषी सेवा केंद्र,तांबाळा | मल्लीकार्जून वैजनाथ बडूरे |
| ८२ | कामधेनू अॅगो सर्व्हिसेस सेंटर, निलंगा | श्रीरंग नारायण भावे |
| ८३ | सिताराम कृषी भांडार, सावनगिरा | सिताराम मोहन सोळंके |
| ८४ | गणेश फर्टिलायझर्स, निलंगा | रवि हरिपंत कुलकर्णी |
| ८५ | काडादी कृषी सेवा केंद्र,निलंगा | बस्वराज बाबुअप्पा काडादी |
| ८६ | सिद्रामेश्वर कृषी सेवा केंद्र, बडूर | रामलिंग संग्राम बुदले |
| ८७ | शितल कृषी सेवा केंद्र,माळेगाव क. | सत्यवान राजप्पा चौधरी |
| ८८ | धनश्री कृषी सेवा केंद्र, औराद श. | नरेंद्र बाबुराव बोंडगे |
| ८९ | ओमसाई कृषी सेवा केंद्र,निलंगा | धनराज माधव मुगळे |
| ९० | किसान कृषी सेवा केंद्र,सावरी | कृष्णाजी कडाजी सगरे |
| ९१ | सोळुंके कृषी सेवा केंद्र,शिवाजी चौक | भुजंग गोरोबा सोळुंके |
| ९२ | दिपक कृषी सेवा केंद्र,तुपडी | मधुकर देवराव जाधव |
| ९३ | किरण फर्टिलायझर्स, मिरगणहळ्ळी | किरण गोविंद धुमाळ |
| ९४ | ज्ञानेश्वर कृषी सेवा केंद्र,अंबुलगा बु. | विठ्ठल गोरोबा शिंदे |
| ९५ | प्रविण कृषी सेवा केंद्र,लातूर रोड, निलंगा | प्रविण वाघंबर शेळके |
| ९६ | विजयालक्ष्मी फर्टिलायझर्स, कोराळी | सौ. गोकर्णा पाटील |
| ९७ | शिवशंकर शेती विकास केंद्र, बडूर | गुंडप्पा शिवप्पा हासुरे |
| ९८ | न्यू विशाल ट्रेडिंग कंपनी, शिवाजी चौक | विशाल देविदास जोळदापल्ले |
| ९९ | बडगीरे कृषी सेवा केंद्र, अनसरवाडा | विकास व्यंकटराव बडगीरे |
| १०० | आनंत कृषी सेवा केंद्र,गुंजरगा | अनंत दिगांबर गोबाडे |
| १०१ | रामलिंगेश्वर ट्रेडिंग कंपनी | विशाल गोरखनाथ चाकोते |
| १०२ | इंडिया फर्टिलायझर्स, नेलवाड | सय्यद असद मकदुम हुसेनी |
| १०३ | पद्मा कृषी सेवा केंद्र,हलगरा | किशोर भिमराव गायकवाड |
| १०४ | शरद ट्रेडिंग कंपनी, अंबुलगा बु. | विद्यासागर भुजंगराव बिरादार |
| १०५ | के जीएन फर्टिलायझर्स, नेलवाड | फि रोज अफसर जागीरदार |
| १०६ | रामकृष्ण कृषी सेवा केंद्र,मदनसुरी | बालाजी मोहनराव माने |
| १०७ | आनंद कृषी सेवा केंद्र,मेनरोड, निलंगा | सुधाकर जाजनूरकर |
| १०८ | गजानन एजन्सीज, अनसरवाडा | सौ. शांताबाई उसनाळे |
| १०९ | सिध्दनाथ फर्टिलायझर्स, लांबोटा | संदिपान सर्जेराव बिराजदार |
| ११० | शुभांगी कृषी सेवा केंद्र, राणी अंकुलगा | दिलीप ज्ञानोबा गुराळे |
| १११ | बालाजी कृषी सेवा केंद्र, हरी जवळगा | संजय बालकिशन मणियार |
| ११२ | शिवकृ पा कृषी सेवा केंद्र, का. बालकुदा | बस्वराज विरभद्रअप्पा कोकणे |
| ११३ | भय्या कृषी सेवा केंद्र,सावनगिरा | अशोक विश्वनाथ सोळुंके |

अहमदपूर

| अ.क्र . | किटकनाशक विक्रेत्याचे नाव व पत्ता | जबाबदार व्यक्तीचे नांव |
|---------|-----------------------------------|------------------------|
| १ | मे. भारत कृषी शेतकी भांडार, चाकूर | आर. पी. कुलकर्णी |

| | | |
|----|---------------------------------------|-----------------------------------|
| २ | पवन कृषी सेवा केंद्र,अहमदपूर | सोनी हरिप्रसाद मदनलाल |
| ३ | पटेल कृषी सेवा केंद्र, वडवळ | गफार बशीर पटेल |
| ४ | श्रीनिवास शेतकी भांडार, अहमदपूर | मधुसूदन रतनलाल बजाज |
| ५ | चितलवार कृषी सेवा केंद्र,वडवळ ना. | विष्णूपंत रामचंद्र चितलवार |
| ६ | चामे कृषी सेवा केंद्र,शिरू र ता. | प्रल्हाद लक्ष्मण घामे |
| ७ | गणेश कृषी सेवा केंद्र,चापोली | तुकाराम किशन मद्रेवार |
| ८ | अमोल कृषी सेवा केंद्र,नळेगाव | जानकिराम गोविंदराव देवशेटवार |
| ९ | राजेश्वर कृषी सेवा केंद्र,हाडोळती | नागेश भगवंत खाजेपवार |
| १० | चौधरी फर्टिलायझर्स, वडवळ ना. | इनाम महेबुबसाब चौधरी |
| ११ | सुनिल कृषी सेवा केंद्र,अहमदपूर | सुनिल बल्लबदास भुतडा |
| १२ | बालाजी कृषी सेवा केंद्र,अहमदपूर | शिवराज सोपान फु लमटे |
| १३ | आळत्स कृषी सेवा केंद्र,नळेगाव | विष्णुकांत जगन्नाथ देवशेटवार |
| १४ | तोंडारे कृषी सेवा केंद्र,शिरू र ता. | सुरेश शंकरराव तोंडारे |
| १५ | विलास कृषी सेवा केंद्र,कि नगाव | राजेश शंकरराव गुट्टे |
| १६ | सोनी कृषी सेवा केंद्र,चिखली | रावसाहेब शिवदास कराड |
| १७ | बालाजी कृषी सेवा केंद्र,होकणी | बालाजी माधवराव बळवंते |
| १८ | दिलीप कृषी सेवा केंद्र,अहमदपूर | दिलीप रामलिंग भुतडा |
| १९ | कलमे कृषी सेवा केंद्र,वळसंगी | उमेश सोपानराव उबाळे |
| २० | विजय कृषी सेवा केंद्र,अहमदपूर | सतिश रामनारायण भूतडा |
| २१ | व्यंकटेश कृषी सेवा केंद्र,अहमदपूर | गोविंद बालाजी मुळे |
| २२ | वैभव कृषी सेवा केंद्र,अहमदपूर | सतिश सिध्देश्वर मुरमुरे |
| २३ | श्रीकृष्ण फर्टिलायझर्स, कि नगाव | रविंद्र वासूदेवराव मुंढे |
| २४ | विक्रम बिज भांडार हडोळती | श्रीमती विजयालक्ष्मी व्यंकट मुळके |
| २५ | गणेश कृषी सेवा केंद्र,अहमदपूर | बालाप्रसाद गणेशलाल बाहेती |
| २६ | संगमेश्वर फर्टिलायझर्स, किनगाव | संतोष मल्लीकार्जून रोडगे |
| २७ | गणेश कृषी सेवा केंद्र,शिरू र ता. | नागनाथ लक्ष्मण चामे |
| २८ | पृथ्वीराज कृषी सेवा केंद्र,अंधोरी | विष्णू निवृत्ती आलापूरे |
| २९ | शिवकृ पा कृषी सेवा केंद्र,शिरू र ता. | उदय मदनराव डोंगरगावे |
| ३० | दुर्गेश्वरी कृषी सेवा केंद्र, ढाळेगाव | प्रकाश गुणवंतराव करम |
| ३१ | सुहास कृषी सेवा केंद्र,अहमदपूर | शिवाजी भागवत बावचकर |
| ३२ | नवल कृषी सेवा केंद्र,अहमदपूर | नरसिंगदास हनुमानदास बजाज |
| ३३ | गणेश फर्टिलायझर्स, खंडाळी | राजाराम बाबासाहेब पौळ |
| ३४ | वैभव कृषी सेवा केंद्र,सताळा | नरसिंग संगप्पा मुतंगे |
| ३५ | गजानन कृषी सेवा केंद्र,खंडाळी | राजाभाउ सखाराम मीठापूरे |
| ३६ | वाघमोडे कृषी सेवा केंद्र, माकणी | प्रशांत बालाजी वाघमोडे |
| ३७ | वैशाली कृषी सेवा केंद्र,जगळपूर | शिवानंद भगवान सावरगावे |
| ३८ | वळसे कृषी सेवा केंद्र,शिरू र ता. | विवेकानंद रावसाहेब वळसे |
| ३९ | तिरू पती कृषी सेवा केंद्र,शिरू र ता. | सचिन शिवराम कोंढलवाडे |
| ४० | राधाकृष्ण कृषी सेवा केंद्र,अहमदपूर | शिवराज तुलसीराम |

| | | |
|----|--|-----------------------------------|
| ४१ | अशोक कृषी सेवा केंद्र, उजना | सूर्यकांत गंगाराम कासले |
| ४२ | देवकृपा कृषी सेवा केंद्र, अहमदपूर | मेघशाम गोवर्धन मदेरवार |
| ४३ | मुळे कृषी सेवा केंद्र, अहमदपूर | ज्ञानेश्वर माधवराव मुळे |
| ४४ | गोविंदा (बाबू) कृषी सेवा केंद्र, विळेगाव | सौ. इंदूबाई मधूकर तेलंगे |
| ४५ | लक्ष्मी कृषी सेवा केंद्र, अहमदपूर | दशरथ गणपतराव बयास |
| ४६ | पवन कृषी सेवा केंद्र, अहमदपूर | हरिप्रसाद मदनलाल सोनी |
| ४७ | किसान कृषी सेवा केंद्र, हाडोळती | नागेश संभाजी कलमे |
| ४८ | यनगे कृषी सेवा केंद्र, शिरूर ता. | व्यंकट देविदास यनगे |
| ४९ | सय्यद कृषी सेवा केंद्र, अंधोरी | सय्यद हाजीसाहेब फकीरसाहेब |
| ५० | विविध कार्यकारी सेवा सहकारी सोसायटी रोकडा सावरगाव | चेअरमन |
| ५१ | बालाजी कृषी सेवा केंद्र, अंधोरी | गुरमे प्रदिप रामराव |
| ५२ | व्यंकटेश एजन्सीज, अहमदपूर | काळे भगवान आप्पासाहेब |
| ५३ | गोविंद कृषी सेवा केंद्र, उजना | सगरे बालप्पा तुकाराम |
| ५४ | पोलावार कृषी सेवा केंद्र, शिवणखेड खु. | पोलावार गंगाधर |
| ५५ | बालाघाट कृषी सेवा केंद्र, अहमदपूर | हामने उमाकांत त्र्यंबकप्पा |
| ५६ | भाउराव कृषी सेवा केंद्र, अहमदपूर | कच्छवे यशवंत भाउराव |
| ५७ | ज्ञानेश्वर कृषी सेवा केंद्र, बेलूर | मोरे राघवेंद्र रामभाऊ |
| ५८ | श्री कृषी सेवा केंद्र, किनगाव | आलट मनोहर श्रीरंग |
| ५९ | ओम कृषी सेवा केंद्र, किनगाव | अशोक अंबानी जायभाये |
| ६० | महाराष्ट्र कृषी सेवा केंद्र, अहमदपूर | सय्यद नाजीम सय्यद नादीसाब |
| ६१ | गजानान कृषी सेवा केंद्र, अहमदपूर | कौशिक वसंतराव पाटील |
| ६२ | नृसिंह कृषी सेवा केंद्र, शिरूर ता. | प्रशांत बालाजी वाघमोडे |
| ६३ | बालाजी कृषी सेवा केंद्र, खंडाळी | विनायक शंकरराव पौळ |
| ६४ | सुहास कृषी सेवा केंद्र, किनगाव | विश्वंभर किशनराव शिंदे |
| ६५ | प्रयाग कृषी सेवा केंद्र, सताळा | रमाकांत बाबुराव खंडाडे |
| ६६ | शिवकृपा कृषी सेवा केंद्र, नवामोढा, अहमदपूर | सौ. जयमाला शरद मिरकले |
| ६७ | जयमल्हार कृषी सेवा केंद्र, थोडगा रोड, अहमदपूर | यशवंत रूकमाजी भोरगीर |
| ६८ | उदय कृषी सेवा केंद्र, हाडोळती | किरण सूर्यकांत हासुळे |
| ६९ | किसान कृषी सेवा केंद्र, हिप्परगा का. | यशपाल रामराव जंगापल्ले |
| ७० | श्रीनिवास कृषी सेवा केंद्र, हाडोळती | माणिकअप्पा काशिनाथअप्पा बोराळे |
| ७१ | जयकि सान कृषी सेवा केंद्र, चिखली | दिलीप नागोराव चाटे |
| ७२ | शरयू कृषी सेवा केंद्र, मेनरोड, अहमदपूर | राजहंस शंकरराव सावरगावकर |
| ७३ | श्रीसंत नागोराव महाराज कृषी सेवा केंद्र, अहमदपूर | अनंत देविदासराव कदम |
| ७४ | किसान कृषी सेवा केंद्र, हाडोळती | नागेश संभाजी कलमे |
| ७५ | विठ्ठल कृषी सेवा केंद्र, हाडोळती | गणेश शेषराव पवार |

औसा

| अ.क्र . | किटकनाशक विक्रेत्याचे नाव व पत्ता | जबाबदार व्यक्तीचे नांव |
|---------|--|-----------------------------|
| १ | अनिल फर्टिलायझर्स, किल्लारी | राजेंद्र गुंडाप्पा बिराजदार |
| २ | व्यंकटेश कृषी सेवा केंद्र, किल्लारी | शिवाजी निळोबा कबाडे |
| ३ | भारत कृषी भांडार, उजनी | विलायतअली खुर्शिदअली शेख |
| ४ | श्रीशैल्य कृषी सेवा केंद्र, औसा | श्रीशैल मल्लीकार्जन उटगे |
| ५ | मुरारी कृषी सेवा केंद्र, औसा | वसंत संतराम फुटाणे |
| ६ | सरस्वती कृषी सेवा केंद्र, लामजनापाटी | दिनकर मधुकरराव मुगळे |
| ७ | शेती साहित्य भांडार, उजनी | युनुस अजी अब्दुल सय्यद |
| ८ | आनंद कृषी सेवा केंद्र, किल्लारी | आण्णाराव पांडूरंग पवार |
| ९ | उमेश कृषी सेवा केंद्र, मंगरु ठ | मोहन संभाजती मनाळे |
| १० | संग्राम कृषी सेवा केंद्र, मेन रोड, औसा | सतिष गणपतराव भिसे |
| ११ | विश्वामित्र अँगो डेव्हलपर्स, कि ल्लारी | अध्यक्ष |
| १२ | कारंजे कृषी सेवा केंद्र, औसा | जयराज महालिंग कारंजे |
| १३ | विकास कृषी सेवा केंद्र, किल्लारी | नेलवाडे विठ्ठल गुंडेराव |
| १४ | कि सान कृषी सेवा केंद्र, मातोळा | किशन नारायणराव गोरे |
| १५ | संगमेश्वर फर्टिलायझर्स, औसा | सोमशेखर विजयकुमार रेवशेट्टी |
| १६ | पटेल कृषी सेवा केंद्र, औसा | पटेल एम. कलिमोधीनएम. |
| १७ | बालाजी ट्रेडिंग कंपनी हिप्परगा क. | पद्माकर तुकाराम जगताप |
| १८ | मुक्ताई शेतकी सेवा गृह बेलकुं ड | पवार प्रमोद प्रकाश |
| १९ | सुलतान कृषी सेवा केंद्र, लामजणा | शेख अजमुधीन खय्युम |
| २० | यशोदा कृषी सेवा केंद्र, लामजना | शेळके अविनाश अशोक |
| २१ | अमर कृषी सेवा केंद्र, मातोळा | भोसले काशिनाथ साहेबराव |
| २२ | नागदेव कृषी सेवा केंद्र, अशीव | लोखंडे धनराज हनमंत |
| २३ | जयकि सान फर्टिलायझर्स, औसा | सिद्रामप्पा गुंडाप्पा राचटे |
| २४ | आनंद कृषी सेवा केंद्र, लामजना पाटी | रितेश आण्णाराव पवार |
| २५ | बजाज फर्टिलायझर्स, लामजना | बजाज नारायणदास रामप्रसाद |
| २६ | श्याम कमला कृषी सेवा केंद्र, आशिव | काकडे पंडित श्यामराव |
| २७ | श्रीलक्ष्मी कृषी सेवा केंद्र, आशिव | काकडे शरद पंडितराव |
| २८ | मुकुंद कृषी सेवा केंद्र, औसा | दिगंबर हरिबा माळी |
| २९ | दत्त कृषी सेवा केंद्र, किल्लारी | डिगांबर वसंतराव बिरादार |
| ३० | महेश कृषी सेवा केंद्र, तुंगी बु. | कुलकर्णी गोविंद गुंडेराव |
| ३१ | शिवशक्ती कृषी सेवा केंद्र, लामजना | बिरादार शिवदर्शन गुंडाप्पा |
| ३२ | गुरुकृपा कृषी सेवा केंद्र, बुधोडा | शरद शिवदर्शन हुंडेकरी |
| ३३ | संजीवनी कृषी सेवा केंद्र, औसा | एम. व्ही. खरोडे |
| ३४ | श्रमसाफल्य कृषी सेवा केंद्र, लामजना पाटी | शाहुराज भानूदास शेळके |
| ३५ | हनुमान कृषी सेवा केंद्र, चिंचोली त. | शिंदे राजकुमार शिवशंकर |
| ३६ | शिल्पा कृषी सेवा केंद्र, आशिव | आशुतोष बाबूराव लोखंडे |
| ३७ | गुरुकृपा कृषी सेवा केंद्र, बुधोडा | शरद शिवलिंगप्पा हुंडेकरी |

| | | |
|----|---|---------------------------|
| ३८ | तिरुपती कृषी सेवा केंद्र, अशीव | बालाजी पंडितराव काकडे |
| ३९ | अमित कृषी सेवा केंद्र, बेलकुंड | रमेश सिद्रामअप्पा सोलापूर |
| ४० | गायत्री फर्टिलायझर्स, कि ल्लारी | संगमेश्वर शंकर बिराजदार |
| ४१ | व्यंकटेश कृषी सेवा केंद्र, मातोळा | किसन नारायणराव गोरे |
| ४२ | बळीराजा कृषी सेवा केंद्र, नाथ कॉम्प्लेक्स, निलंगा रोड, औसा | मुनिल माणिकराव राठोड |

रेणापूर

| अ.क्र . | किटकनाशक विक्रे त्याचे नाव व पत्ता | जबाबदार व्यक्तीचे नांव |
|---------|-------------------------------------|--------------------------------|
| १ | रू पनारायण फर्टिलायझर्स, रेणापूर | किशोर पन्नालाल सोमाणी |
| २ | जानेश्वर कृषी सेवा केंद्र, पानगाव | मोहन एकनाथ सिरसाट |
| ३ | फुले कृषी सेवा केंद्र, पानगाव | ज्ञानोबा भागुराम फु ले |
| ४ | वाल्मिकी कृषी सेवा केंद्र, पानगाव | दिलीप भानुदास आरदवाड |
| ५ | रमेश फर्टिलायझर्स, कारेपूर | रमेश दामोदर मालू |
| ६ | पवनराज कृषी सेवा केंद्र, पिंपळफाटा | अनिल चंदरराव देशमुख |
| ७ | मोनिका कृषी सेवा केंद्र, पानगाव | अशोक दत्तात्रय गंजेवार |
| ८ | माउली कृषी सेवा केंद्र, खरोळा | जालींधर नारायण गोडभरले |
| ९ | श्रीसाई कृषी सेवा केंद्र, रेणापूर | बन्सीलाल गोवर्धनदास बजाज |
| १० | महादेव कृषी सेवा केंद्र, पोहरेगाव | संतोष साहेबराव गरड |
| ११ | पवन कृषी सेवा केंद्र, रेणापूर | विनोद कालीदास देशमुख |
| १२ | जयश्री कृषी सेवा केंद्र, गरसोळी | शामसुंदर विठ्ठलराव जाधव |
| १३ | स्मीतनयन कृषी सेवा केंद्र, कोष्टगाव | दलसोपान गंगासागर |
| १४ | सदानंद कृषी सेवा केंद्र, पानगाव | मंगेश कालीदासराव पाठक |
| १५ | जयगोपाल कृषी सेवा केंद्र, पानगाव | कांताप्रसाद गणेशलालजी सारडा |
| १६ | रेणापूर सेवा स.सं. मर्या. रेणापूर | चेअरमन |
| १७ | श्रीसमर्थ कृषी सेवा केंद्र, रेणापूर | मधुसूदन पन्नालाल सोमाणी |
| १८ | तिरुपती कृषी सेवा केंद्र, शेरा | संतोष पांडुरंग बांगड |
| १९ | गंगा कृषी सेवा केंद्र, पोहरेगाव | शिंदे धनंजय माणिक |
| २० | अमर फर्टिलायझर्स, सिंधगाव | अमर निवृत्ती गायकवाड |
| २१ | अजिंक्य कृषी सेवा केंद्र, कामखेडा | पाटील प्रकाश दत्तू |
| २२ | निवृत्तीनाथ कृषी सेवा केंद्र, शेरा | विर माधव निवृत्ती |
| २३ | महेश कृषी सेवा केंद्र, भोकरंबा | अजमेरा बट्टीनाथ भगवानदास |
| २४ | वेदान्त कृषी एजन्सी, रेणापूर | ढमाले गजानन नरसिंग |
| २५ | भंडारे कृषी सेवा केंद्र, पानगाव | भंडारे नामदेव पंडित |
| २६ | हेने कृषी सेवा केंद्र, खरोळा | हेने विश्वनाथ ईश्वरअप्पा |
| २७ | ईश्वर कृषी सेवा केंद्र, भोकरंबा | ईश्वरप्रसाद बट्टीनारायण अजमेरा |

जळकोट

| अ.क्र . | किटकनाशक विक्रे त्याचे नाव व पत्ता | जबाबदार व्यक्तीचे नांव |
|---------|--|---------------------------|
| १ | मे. बालाजी ट्रेडिंग कंपनी, जळकोट | नागनाथ हागवेराव मेहत्रे |
| २ | अवधुत कृषी सेवा केंद्र, जळकोट | चंद्रकांत हरीभाऊ गबाळे |
| ३ | मन्मथस्वामी कृषी सेवा केंद्र, जळकोट | गंगाराम सखाराम धुळशेट्टे |
| ४ | महेश कृषी सेवा केंद्र, जळकोट | दत्तात्रय पांडुरंग बनसोडे |
| ५ | तिरु पती कृषी सेवा केंद्र, जळकोट | अशोक गुंडप्पा सताळे |
| ६ | संतोष कृषी सेवा केंद्र, जळकोट | लक्ष्मण मारुती मिसाळे |
| ७ | विजय कृषी सेवा केंद्र, जळकोट | प्रल्हाद पाटील |
| ८ | राहुल कृषी सेवा केंद्र, जळकोट | दिलीप भगवानराव गुट्टे |
| ९ | आस्मा कृषी सेवा केंद्र, जळकोट | मेहताब गणिसाब मोमीन |
| १० | सिध्देश्वर कृषी सेवा केंद्र, जळकोट | संजय शिवदास काळे |
| ११ | तिरु मला कृषी सेवा केंद्र, जळकोट | गोविंद रावसाहेब जाधव |
| १२ | शिवराज कृषी सेवा केंद्र, जळकोट | माधव गोविंदराव पोतदार |
| १३ | श्रीगणेश कृषी सेवा केंद्र, जळकोट | वसंत किशनराव मरशिवने |
| १४ | शिवशंकर कृषी सेवा केंद्र, जळकोट | बालाजी मारुतीराव राचलवार |
| १५ | श्रीकृष्ण कृषी सेवा केंद्र, जळकोट | दत्तात्रय रामदास दळवे |
| १६ | महाराष्ट्र अॅग्री ट्रेडर्स, जळकोट | राजेसाब असिमसाब अतार |
| १७ | व्यंकटेश कृषी सेवा केंद्र, घोणसी | अशोक त्र्यंबकराव परगे |
| १८ | मोमीन कृषी सेवा केंद्र, जळकोट | खाजामियाँ युसुफसाब मोमीन |
| १९ | माउली कृषी सेवा केंद्र, जळकोट | अतुल प्रकाशराव रायवार |
| २० | धनलक्ष्मी कृषी सेवा केंद्र, आतनूर | राजेश्वर वसंतराव अतनूरकर |
| २१ | आदित्य फर्टिलायझर्स, जळकोट | शरद भानूदास कोटलवार |
| २२ | लक्ष्मी फर्टिलायझर्स, जळकोट | विजया व्यंकटराव कोडगिरे |
| २३ | गिरीराज फर्टिलायझर्स, जळकोट | कोंडावार नागनाथ राजाराम |
| २४ | बसवेश्वर कृषी सेवा केंद्र, नवा मोंढा रोड, जळकोट | किरण किशन पाटील |
| २५ | श्री महेश कृषी सेवा केंद्र, मार्केट यार्ड, जळकोट | विलास किशनराव मरसुणे |

देवणी

| अ.क्र . | किटकनाशक विक्रे त्याचे नाव व पत्ता | जबाबदार व्यक्तीचे नांव |
|---------|---|-------------------------------|
| १ | कोरे कृषी सेवा केंद्र, वलांडी | कोरे संतोष शिवराज |
| २ | ओमशांती फर्टिलायझर्स, पंढरपूर | गुरूनाथ बाबुअप्पा शिवपूजे |
| ३ | कृषी पंढरी फर्टिलायझर्स, अँड पेस्टीसाइड्स देवणी बु. | जानोबा विठ्ठल बोरुळे |
| ४ | महादेवप्पा कृषी सेवा केंद्र, देवणी | रमेश चनबसप्पा बेलूरे |
| ५ | भारत कृषी सेवा केंद्र, देवणी बु. | भरत दशरथ आरने |
| ६ | कैटे फर्टिलायझर्स, देवणी | गुंडप्पा मल्लिकार्जून केंद्रे |
| ७ | शुभम कृषी सेवा केंद्र, वलांडी | शिंदे विठ्ठल सोपानराव |

| | | |
|----|--|-------------------------|
| ८ | येणगेवाडी कृषी सेवा केंद्र, देवणी | येणगे बापुराव जानोबा |
| ९ | कृषी पंढरी फर्टिलायझर्स,विळेगाव | बोराळे जानोबा विठ्ठलराव |
| १० | मयुर कृषी सेवा केंद्र, देवणी बु. | भद्रशेटे सोमनाथ राचप्पा |
| ११ | पदमावती कृषी सेवा केंद्र, वलांडी | संभाजी रामचंद्र |
| १२ | भागीरथी कृषी सेवा केंद्र, दवण हिप्परगा | बिरादार संतोष श्रीनिवास |
| १३ | चामले कृषी सेवा केंद्र, देवणी | प्रताप नरसिंगराव चामले |

शिरूर अनंतपाळ

| अ.क्र . | कितकनाशक विक्रे त्याचे नाव व पत्ता | जबाबदार व्यक्तीचे नांव |
|---------|--------------------------------------|------------------------------|
| १ | नारायण कृषी सेवा केंद्र, शिरूर अ. | अनिल गुरूनाथ देवगरे |
| २ | संतोष बीज भांडार,शिरूर अनंतपाळ | संतोष नागनाथराव पानगरे |
| ३ | तांबोळकर ट्रेडिंग कंपनी शिरूर अ. | सोमनाथ राम्लिंगप्पा तांबोळकर |
| ४ | हरिकांत कृषी सेवा केंद्र, बेदनाळवाडी | किरण बंकटराव सोमवंशी |
| ५ | पाटील कृषी सेवा केंद्र, दैठणा | संदिपान भगवानराव पाटील |
| ६ | श्रीराम ट्रेडिंग कंपनी, हालकी | शेषराव भिमराव बामनकर |
| ७ | अजय कृषी सेवा केंद्र, शिरूर अ. | अजय बाजीराव शिंदे |
| ८ | दरेकर फर्टिलायझर्स,साकोळ | विरभद्र मधूकर दरेकर |
| ९ | संतोष कृषी सेवा केंद्र, साकोळ | कतने संतोष त्र्यंबक |
| १० | अनंतपाळ कृषी सेवा केंद्र, शिरूर अ. | सगरे बालाजी नागनाथ |
| ११ | मंगेश कृषी सेवा केंद्र, साकोळ | रावळे योगेश सुभाषराव |
| १२ | शिवकृ पा कृषी सेवा केंद्र, येरोळ | शिवशंकर विश्वनाथ सुमठाणे |
| १३ | जळकोटे कृषी सेवा केंद्र, शिरूर अ. | जळकोटे सुरेश अण्णाराव |
| १४ | ज्योतिबा कृषी सेवा केंद्र, अजनी खु. | शिंदे विक्र म जानोबा |
| १५ | पाटील कृषी सेवा केंद्र, दैठणा | संदिपान भगवानराव पाटील |
| १६ | गायत्री कृषी सेवा केंद्र, शिवपूर | पांडुरंग हणुमंत शिंदे |

बियाणे

| अ.क्र | खत विक्रे त्याचे नाव व पत्ता | जबाबदार व्यक्तीचे नांव |
|-------|--|------------------------------|
| १ | जयकि सान कृषी सेवा केंद्र, बोरगाव काळे | काळे कमलाकर माणिकराव |
| २ | गणेश कृषी सेवा केंद्र, कव्हा रोड, लातूर | संग्राम कि शन मदेरवार |
| ३ | शिवकु मार ट्रेडिंग कंपनी, कव्हा रोड, लातूर | भिमराव रामलिंग झुंजे |
| ४ | जयभवानी - कव्हा रोड, लातूर | श्रीनिवास राजेसाहेब पवार |
| ५ | सरस्वती कृषी सेवा केंद्र, मार्केट यार्ड, लातूर | शिवराम माणिकराव कें देर |
| ६ | अमित कृषी सेवा केंद्र, मुरुड | बाळासाहेब भिमराव पाटील |
| ७ | गोपाळ अंगो एजन्सीज, मुरुड | जगन्नाथ पंढरी कावळे |
| ८ | गणेश कृषी सेवा केंद्र, लातूर | पांडुरंग कि शनराव मदेरवार |
| ९ | लातूर जिल्हा द्राक्ष उत्पादक शेतकरी संघ | चेअरमन |
| १० | केदार कृषी सेवा केंद्र, कव्हा रोड, लातूर | संगमेश्वर शिवराजअप्पा सोनाळे |
| ११ | प्रशांत - मार्केट यार्ड, लातूर | श्रीमंत नामदेवराव लाकाळ |
| १२ | बालाजी कृषी सेवा केंद्र, मुरुड | चांडक विवेक वल्लभदास |

| | | |
|----|--|----------------------------|
| १३ | अंबिका फर्टिलायझर्स,भुसार लाईन, लातूर | बालकि शन द्वारकादास भुतडा |
| १४ | खानापुणे ट्रेडिंग कंपनी, शिवाजी चौक, तांदुळजा | भगवानदास मथुरादास मुंदडा |
| १५ | गणेश कृषी सेवा केंद्र, जोडजवळा | गायकवाड सुशिल विष्णूपंत |
| १६ | अक्षय फर्टिलायझर्स,गांजूर | व्यंकट नारायण मुंडे |
| १७ | बालाजी कृषी सेवा केंद्र, बोरी | मलवाडे संदिपान गोविंदराव |
| १८ | बाबा कृषी सेवा केंद्र, वरवंटी | सदाशिव गुंडप्पा लांडगे |
| १९ | माऊली कृषी सेवा केंद्र, मुरु ड | लाकाळ राजकु मार कि शनराव |
| २० | श्री गणेश कृषी सेवा केंद्र, शिराळा | विशाल श्रीकृ षण सोनवणे |
| २१ | पद्मीनी कृषी सेवा केंद्र, मार्केट यार्ड, लातूर | मकरध्वज मारोतीराव जाधव |
| २२ | भक्ती ट्रेडिंग कंपनी, मार्केट यार्ड, लातूर | एस. आर. पल्लोड |
| २३ | भक्ती ट्रेडिंग कंपनी, मार्केट यार्ड, लातूर | पल्लोड सतीश आर |
| २४ | केदार कृषी सेवा केंद्र, कव्हा रोड, लातूर | संगमेश्वर शिवराजअप्पा |
| २५ | भक्ती ट्रेडिंग कंपनी, मेनरोड, लातूर | शरद महादेवराव हाऊ ळ |
| २६ | देवआनंद कृषी सेवा केंद्र, कव्हा रोड, लातूर | लक्ष्मण गहिनीनाथ येलगटे |
| २७ | श्री बालाजी कृषी सेवा केंद्र, जवळा बु. | श्रीनिवास मोहनलाल लोहिया |
| २८ | ओंकार कृषी सेवा केंद्र, कव्हा रोड, लातूर | श्रीमती अरू णा बिराजदार |
| २९ | सुभद्रा भागीरथी कृषी सेवा केंद्र, मुरु ड | गोरखनाथ शिवराम पवार |
| ३० | जाधव कृषी सेवा केंद्र, निवळी | हणमंत विक्र म जाधव |
| ३१ | तिरूपती कृषी सेवा केंद्र, मुरु ड | अशोक कि शनराव लाकाळ |
| ३२ | श्री स्वामी समर्थ कृषी सेवा केंद्र, मुरुड | श्रीमंत नामदेव लाकाळ |
| ३३ | माऊ ली फर्टिलायझर्स,लातूर | संजय प्रल्हादराव पाटील |
| ३४ | श्री विरभद्रेश्वर कृषी सेवा केंद्र, मुरुड | संतोष सिध्दलिंगप्पा ब्याळे |
| ३५ | दिलीप कृषी सेवा केंद्र, मार्केट यार्ड, लातूर | दिलीप विनायक आलमले |
| ३६ | पुजा ट्रेडिंग कंपनी, मार्केट यार्ड, लातूर | बळीराम तुकराम पेठे |
| ३७ | सिध्दनाथ अंगो सेल्स, लातूर | सुर्यकांत माणिकराव शिंदे |
| ३८ | कर्नाटक कृषी सेवा केंद्र, लातूर | अब्बास सतारसाब जमादार |
| ३९ | श्री अंगो इंजिनिअरींग कार्पोरेशन, लातूर | नागनाथ रामराव पाटील |
| ४० | निळकंठेश्वर कृषी सेवा केंद्र, निवळी | इंद्रजित शत्रुघ्न शिंदे |
| ४१ | भिमाई कृषी सेवा केंद्र, लातूर | मिलींद रु क्माजी काकनाटे |
| ४२ | कृ षिधन कृषी सेवा केंद्र, लातूर | यशवंत सुनिल सोपानराव |
| ४३ | धुत कृ षि एजन्सीज, सुतमील रोड, लातूर | सुनिल जवाहरलालजी धूत |
| ४४ | चिंतलवार अंगो एजन्सीज, लातूर | वैभव नंदकु मार चिंतलवार |
| ४५ | शेतकरी कृषी सेवा केंद्र, बोरगाव का. | साखरे नितीन सुरवसे |
| ४६ | शेतकरी कृषी सेवा केंद्र, भिसे वाघोली | सय्यद रमाजान रसूल |
| ४७ | वडमाऊली अंगो एजन्सीज, गुळमार्के ट, लातूर | उध्दवराव बापूराव दहिफडे |
| ४८ | श्री बालाजी कृषी सेवा केंद्र, शिराळा | श्रीनिवास मोहनलाल लोहिया |
| ४९ | पांडुरंग कृषी सेवा केंद्र, मुरुड | प्रदिप अशोकराव कु लकर्णी |
| ५० | माऊली कृषी सेवा केंद्र, मुरुड | महेश बिभीषण निपाणीकर |
| ५१ | हनुमान कृषी सेवा केंद्र, कासारखेडा | बब्रुवान दामोदर सुर्यवंशी |
| ५२ | अमोल कृषी सेवा केंद्र, बोडका | मिलिंद बापूराव घाडगे |

| | | |
|----|---|------------------------------|
| ५३ | धुत कृषी सेवा केंद्र, सुतमिलरोड, लातूर | सुनिलकु मार जवाहर धूत |
| ५४ | प्रसाद कृषी सेवा केंद्र, कामदाररोड, लातूर | नंदकु मार रामचंद्र चिंतलवार |
| ५५ | गणेश कृषी सेवा केंद्र, तांदुळजा | अशोक दामोदर नानजकर |
| ५६ | हिंदुस्थान कृषी सेवा केंद्र, गुळमार्के ट, लातूर | व्यंकट बलभिमराव सावंत |
| ५७ | माऊली महाराज कृषी सेवा केंद्र, गादवड | शरद हरीभाऊभिसे |
| ५८ | नेताजी कृषी भांडार, मार्के ट यार्ड, लातूर | नारायण राजेसाहेब पाटील |
| ५९ | पवार ट्रेडिंग कंपनी, मार्के ट यार्ड, लातूर | शरद अण्णाराव पवार |
| ६० | ज्योती कृषी सेवा केंद्र, लातूर | दिगांबर माधवराव ढवळे |
| ६१ | ओम ब्रम्हचैतन्य कृषी सेवा केंद्र, | नागेश रामलिंगप्पा कोरे |
| ६२ | प्रताप कृषी सेवा केंद्र, मार्केट यार्ड, लातूर | प्रशांत बाबुराव पाटील |
| ६३ | हरीओम कृषी सेवा केंद्र, शिराळा | अमोल गोविंदलाल शिंदे |
| ६४ | यशोधन ट्रेडिंग कंपनी, गुळमार्के ट, लातूर | प्रदिप माणिकराव सोनवणे |
| ६५ | उगले सीडस, मुरुड | राजाभाऊ बाबुराव उगले |
| ६६ | चैतन्य कृषी सेवा केंद्र, भिसेवाघोली | समाधान नानासाहेब भिसे |
| ६७ | मातोश्री कृषी सेवा केंद्र, गंगापूर | श्रीकृष्ण महादेव सुर्यवंशी |
| ६८ | श्रीसमर्थ कृषी सेवा केंद्र, मार्के ट यार्ड, लातूर | महेशंकर सुरेश हालकु डे |
| ६९ | जयकिसान कृषी सेवा केंद्र, गंगापूर | सालारसाब सुलतानसाब शेख |
| ७० | अविनाश कृषी सेवा केंद्र, निवळी | शाम रामभाऊदिवटे |
| ७१ | अजय कृषी सेवा केंद्र, मुरुड | पुंड रणजित नारायण |
| ७२ | राणा कृषी सेवा केंद्र, उमरगा | शिंदे सुरेश विश्वनाथ |
| ७३ | अभिजीत कृषी सेवा केंद्र, जवळा बु. | अभिजित विश्वनाथ लोमटे |
| ७४ | राहूल कृषी सेवा केंद्र, गवळीनगर, लातूर | राहूल बब्रुवान माने |
| ७५ | शेतकरी अँगो ट्रेडिंग कंपनी, रेणापूर | महेंद्रकु मार श्रीरंग कांबळे |
| ७६ | चिन्मय कृषी सेवा केंद्र, लातूर | कांबळे प्रशांत श्रीरंगराव |
| ७७ | श्री स्वामी समर्थ कृषी सेवा केंद्र, कामदार रोड, लातूर | गंगाधर दशरथ आरणे |
| ७८ | पवार ट्रेडिंग कंपनी, मार्के ट यार्ड, लातूर | रितेश अण्णाराव पवार |
| ७९ | गणेशनाथ कृषी सेवा केंद्र, सारसा | भिसे भगवानराव पंडीतराव |

उदगीर

| | | |
|----|--------------------------------------|---------------------------|
| १ | गोविंद कृषी सेवा केंद्र, वाढवणा बु. | गोविंद शंकरराव कलकोटे |
| २ | तालुका शेतकरी सहकारी खरेदी संघ उदगीर | चेअरमन |
| ३ | राजेश कृषी सेवा केंद्र, उदगीर | सुनिल व्यंकट टराव चव्हाण |
| ४ | मनोहर कृषी सेवा केंद्र, उदगीर | मनोहर एच. येवते |
| ५ | पाटील कृषी सेवा केंद्र, हंडरगुळी | मुरलीधर किशनराव पाटील |
| ६ | प्रतिक कृषी सेवा केंद्र, उदगीर | मृत्यूजय बाबुराव भरडे |
| ७ | समीर कृषी सेवा केंद्र, करडखेल | सय्यद हषद बारवटसाब |
| ८ | मोमले कृषी सेवा केंद्र, उदगीर | विजयकु मार सोपानराव कोपते |
| ९ | श्री माधव कृषी सेवा केंद्र, उदगीर | पांडुरंग प्रल्हादराव धरडे |
| १० | जयमल्हार कृषी सेवा केंद्र, उदगीर | रोडगे संजय बाजीराव |

| | | |
|----|-------------------------------------|---------------------------|
| ११ | निजाम सिड्स शॉप, उदगीर | हनुमियाँ अब्दुलसाब बागवान |
| १२ | वैभव कृषी सेवा केंद्र, उदगीर | धिरेश मुलचंद चौकडा |
| १३ | गोविंद कृषी सेवा केंद्र, वाढवणा बु. | गोविंद शंकरराव कलकोटे |

निलंगा

| | | |
|----|---|--------------------------|
| १ | उज्वल कृषी सेवा केंद्र, हडोळती | अतुल माणिकराव माने |
| २ | नृसिंह कृषी सेवा केंद्र, उदगीर | श्री. एस. एस. कोनाळे |
| ३ | चाकोते कृषी सेवा केंद्र, औराद | अशोक चाकोते |
| ४ | बस्वेश्वर - निलंगा | बस्वराज शिवदर्शन पाटील |
| ५ | गोविंद ट्रेडिंग कंपनी, निलंगा | सुभाष सत्यनारायण सोमाणी |
| ६ | धनलक्ष्मी बीज भांडार, निलंगा | सत्यवान परमानंद मिरगाळे |
| ७ | सुनिल - निलंगा | सुनिल संगप्पा मठपती |
| ८ | अमोल कृषी सेवा केंद्र, औराद शाह. | धोंडू बळीराम कदम |
| ९ | श्रीराम - औराद शा. | भरतकुमार बियाणी |
| १० | ओम साई, कृषी सेवा केंद्र, शिराढोण | धनराज माधव मुगळे |
| ११ | किसान कृषी सेवा केंद्र, सावरी | कृष्णा कडाजी सगरे |
| १२ | किरण - मिरगणहाळी | किरण गोंविंद धुमाळ |
| १३ | प्रविण कृषी सेवा केंद्र, निलंगा | प्रविण वाघंबरराव शेळके |
| १४ | न्यू. विशाल ट्रेडिंग कंपनी, निलंगा | विशाल देविदास जोडदापके |
| १५ | ज्ञानेश्वर कृषी सेवा केंद्र, अंबुलगा (बु) | विठ्ठल गोरुबा शिंदे |
| १६ | आनंद कृषी सेवा केंद्र, निलंगा | सुधाकर जाजनूरकर |
| १७ | बडगिरी कृषी सेवा केंद्र, अनसरवाडा | विकास व्यंकटराव बडगिरे |
| १८ | आनंत कृषी सेवा केंद्र, गुंजरगा | आनंद दिगंबर गोबाडे |
| १९ | रामलिंगेश्वर ट्रेडिंग कंपनी, निलंगा | शिवकुमार चाकोते |
| २० | गजानन एजन्सीज, अनसरवाडा | शांताबाई गोविंद उसनाळे |
| २१ | रामकृष्ण कृषी सेवा केंद्र, मदनसुरी | बालाजी मनोहरराव माने |
| २२ | शिवकृपा कृषी सेवा केंद्र, का. बालकुं | बस्वराज विरसंगप्पा कोकणे |
| २३ | शुभांगी कृषी सेवा केंद्र, राणी अंकुलगा | दिलीप जानोबा गुन्हाळे |
| २४ | भैया कृषी सेवा केंद्र, सावनगीरा | अशोक विश्वनाथ सोळुंके |
| २५ | सिंघनाथ - लांबोटा | संदीप सर्जेराव बिराजदार |
| २६ | बालाजी कृषी सेवा केंद्र, हरिजवळगा | संजय बालकिशन मिनीयार |
| २७ | विजय कृषी सेवा केंद्र, पान चिंचोली | विजय चंद्रकांत स्वामी |
| २८ | के.जी.एन, - नेलवाड | फि रोज अफसर जागिरदार |
| २९ | पद्मा कृषी सेवा केंद्र, हलगरा | गायकवाड कि शोर भिमराव |
| ३० | इंडिया - नेलवाड | सय्यद असद मगदूम |
| ३१ | विरभद्रेश्वर कृषी सेवा केंद्र, उस्तूरी | सन्मुख शंकरराव जावळे |
| ३२ | शिवकृपा ट्रेडिंग कंपनी, निलंगा | मधुमती वैजनाथअप्पा मुळे |

| अ.क्र . | अस्थापनेचे नाव | संपर्क क्रं |
|---------|----------------------|----------------|
| १ | राघवेंद्र ट्रॅव्हल्स | २४९३२९ |
| २ | विश्व ट्रॅव्हल्स | २४२७९०, २५४००२ |
| ३ | पंडित ट्रॅव्हल्स | २४७६८२ |
| ४ | खुराणा ट्रॅव्हल्स | २४५८१९ |
| ५ | श्री साई ट्रॅव्हल्स | २४५८७२ |
| ६ | श्री गणेश ट्रॅव्हल्स | २५९७३१ |
| ७ | साई संगम ट्रॅव्हल्स | २५९३३४ |
| ८ | साईबाबा ट्रॅव्हल्स | २४६६२९ |
| ९ | शबनम ट्रॅव्हल्स | २५२३१८ |
| १० | जुगनू ट्रॅव्हल्स | २५५१५८ |
| ११ | पुष्कराज ट्रॅव्हल्स | २२६७६२ |
| १२ | आकाश ट्रॅव्हल्स | २४३९५४ |
| १३ | एस. एम. ट्रॅव्हल्स | २४७६३० |
| १४ | प्रियंका ट्रॅव्हल्स | २५०१८९ |
| १५ | प्रसन्ना ट्रॅव्हल्स | २४२४५७ |

उदगीर

| | | |
|---|---------------------|--------|
| १ | पद्मा ट्रॅव्हल्स | २५४२५४ |
| २ | प्रसाद ट्रॅव्हल्स | २५४२५४ |
| ३ | नागराज ट्रॅव्हल्स | २५७७४१ |
| ४ | राजाराणी ट्रॅव्हल्स | २५३६३८ |

निलंगा

| | | |
|---|-----------------|--------|
| १ | शेख अब्दुल खलील | २४२७८६ |
| २ | पवार एस.के. | |
| ३ | शबनम ट्रॅव्हल्स | २४२७८६ |
| ४ | पटेल | |
| १ | शबनम टूर्स औसा | २४६१६१ |

६.५ पशुसंवर्धन अधिकारी दवाखाना

| अ.क्र | पशुवैद्यकीय दवाखाना | संपर्क क्र. |
|-------|--|-------------|
| १ | तालुका लघु पशुवैद्यकीय सर्वचिकित्सालय, बाभळगाव | २२६४९१ |
| २ | तालुका लघु पशुवैद्यकीय सर्वचिकित्सालय, बाभळगाव | ३१७५०२ |
| ३ | पंचायत समिती, लातूर | २५४७२२ |
| ४ | पशुवैद्यकीय दवाखाना, श्रेणी-१, मुरुड | २७१२२८ |
| ५ | श्रेणी-१, तांदुळजा | - |
| ६ | पशुवैद्यकीय दवाखाना, श्रेणी - १, गातेगांव | २००२४१ |
| ७ | पशुवैद्यकीय दवाखाना, श्रेणी - २, जवळा | - |

| | | |
|----|---|--------|
| ८ | पशुवैद्यकीय दवाखाना, श्रेणी - २, जवळी | २२३३७० |
| ९ | पशुवैद्यकीय दवाखाना, श्रेणी - २, गंगापूर | - |
| १० | पशुवैद्यकीय दवाखाना, श्रेणी - २, कव्हा | - |
| ११ | पशुवैद्यकीय दवाखाना, श्रेणी - २, बोपला | २७४५३७ |
| १२ | पशुवैद्यकीय दवाखाना, श्रेणी - २, शिराळा | २७६२२१ |
| १३ | पशुवैद्यकीय दवाखाना, श्रेणी - २, पेठ | - |
| १४ | पशुवैद्यकीय दवाखाना, श्रेणी - २, हरंगुळ | - |
| १५ | पशुवैद्यकीय दवाखाना, श्रेणी - २, भातखेडा | - |
| १६ | पशुवैद्यकीय दवाखाना, श्रेणी - २, बोरगाव | - |
| १७ | पशुवैद्यकीय दवाखाना, श्रेणी - २, नांदगाव | - |
| १८ | पशुवैद्यकीय दवाखाना, श्रेणी - २, बोरी | - |
| १९ | पशुवैद्यकीय दवाखाना, श्रेणी - २, तांदुळजा | - |

लातूर

| | | |
|---|---------------|--------|
| १ | पवैसचि, लातूर | २४५३७२ |
| २ | पवैसचि, लातूर | २४५३७२ |
| ३ | पवैसचि, लातूर | २४५३७२ |
| ४ | पवैसचि, लातूर | २४५३७२ |

| अ.क्र | जिपडआ, लातूर | कार्यालय |
|-------|-----------------------|----------|
| १ | एपायो, लातूर | २४२८७३ |
| २ | कु. प्र.केंद्र, मुरुड | २४२८७३ |
| ३ | जिपडआ, लातूर | २४२८७३ |
| ४ | जिपडआ, लातूर | २४२८७३ |
| ५ | जिपडआ, लातूर | २४२८७३ |
| ६ | जिपडआ, लातूर | २४२८७३ |
| ७ | जिपडआ, लातूर | २४२८७३ |
| ८ | जिपडआ, लातूर | २४२८७३ |
| ९ | जिपडआ, लातूर | २४२८७३ |
| १० | जिकू रेकेंद्र, लातूर | २४२८७३ |
| ११ | जिकू रेकेंद्र, लातूर | २४२८७३ |
| १२ | जिपडआ, लातूर | २४२८७३ |
| १३ | जिपडआ, लातूर | २४२८७३ |
| १४ | एपायो, लातूर | २४२८७३ |
| १५ | जिपडआ, लातूर | २४२८७३ |
| १६ | जिकू रेकेंद्र, लातूर | २४२८७३ |
| १ | जिपसंअ, लातूर | २४५४०१ |

| | | |
|---|--------------|--------|
| २ | जिपसंअ,लातूर | २४५४०१ |
| ३ | जिपसंअ,लातूर | २४५४०१ |
| ४ | जिपसंअ,लातूर | २४५४०१ |
| ५ | जिपसंअ,लातूर | २४५४०१ |
| ६ | जिपसंअ,लातूर | २४५४०१ |
| ७ | जिपसंअ,लातूर | २४५४०१ |

उदगीर

| | | |
|----|--|--------|
| १ | तालुका लघु पशुवैद्यकीय सर्वचिकित्सालय, उदगीर | २५४२७६ |
| २ | तालुका लघु पशुवैद्यकीय सर्वचिकित्सालय, उदगीर | |
| ३ | पंचायत समिती, उदगीर | २५७८९७ |
| ४ | पशुवैद्यकीय दवाखाना श्रेणी-१, हंडरगुळी | |
| ५ | पशुवैद्यकीय दवाखाना श्रेणी-१, वाढवणा | |
| ६ | पशुवैद्यकीय दवाखाना श्रेणी-१, देवर्जन | |
| ७ | पशुवैद्यकीय दवाखाना श्रेणी-१, दावणगाव | |
| ८ | पशुवैद्यकीय दवाखाना श्रेणी-२, हेर | |
| | पशुवैद्यकीय दवाखाना श्रेणी-२, नळगीर | |
| ९ | पशुवैद्यकीय दवाखाना श्रेणी-२, गुडसूर | |
| १० | पशुवैद्यकीय दवाखाना श्रेणी-२, कासराळ | |
| ११ | पशुवैद्यकीय दवाखाना श्रेणी-२, अवलकोंडा | |
| १२ | पशुवैद्यकीय दवाखाना श्रेणी-२, डोंगरशेळकी | |
| १३ | पशुवैद्यकीय दवाखाना श्रेणी-२, एकु रका | |
| १४ | पशुवैद्यकीय दवाखाना श्रेणी-२, मोघा | |
| १५ | पशुवैद्यकीय दवाखाना श्रेणी-२, नेत्रगांव | |
| १६ | पशुवैद्यकीय दवाखाना श्रेणी-२, नागलगांव | |
| १७ | पशुवैद्यकीय दवाखाना श्रेणी-२, रावणगांव | |
| १८ | पशुवैद्यकीय दवाखाना श्रेणी-२, शेल्हाळ | |
| १९ | पशुवैद्यकीय दवाखाना श्रेणी-२, शिरोळ जा | |
| २० | पशुवैद्यकीय दवाखाना श्रेणी-२, तोगरी | |

निलंगा

| | | |
|---|---|--------|
| १ | तालुका लघु पशुवैद्यकीय सर्वचिकित्सालय, निलंगा | |
| २ | तपासणी नाका, निलंगा | |
| ३ | तपासणी नाका, निलंगा | |
| ४ | तपासणी नाका, निलंगा | |
| ५ | पंचायत समिती, निलंगा | २४३१६३ |
| ६ | श्रेणी-१, औराद शाहा | २४५५३० |
| ७ | श्रेणी-१, का. सारसी | |

| | | |
|----|-------------------------|--------|
| ८ | श्रेणी-१, पानचिंचोली | |
| ९ | श्रेणी-१, मदनसुरी | २४०७३२ |
| १० | श्रेणी-२, मदनसुरी | |
| ११ | श्रेणी-२, अंबुलगा | |
| १२ | श्रेणी-२, का. बालकुं दा | २६२६०८ |
| १३ | श्रेणी-२, लांबोटा | |
| १४ | श्रेणी-२, सिंदीजवळगा | |
| १५ | श्रेणी-२, हलगरा | २४१२९८ |
| १६ | श्रेणी-२, उस्तुरी | |
| १७ | श्रेणी-२, राठोडा | २६९०९२ |
| १८ | श्रेणी-२, निदूर | |
| १९ | श्रेणी-२, सरवडी | २८३२५० |
| २० | श्रेणी-२, बोरसुरी | |
| २१ | श्रेणी-२, शिरोळ वा | |

६.६ बेकरी

| अ.क्र | अस्थापनेचे नाव | संपर्क क्र . |
|-------|------------------------|---------------|
| १ | गोल्डन स्टार बेकरी | २४८४६९ |
| २ | कृ ष्णा बेकरी | २४०२४६ |
| ३ | लॉर्ड कृ ष्णा बेकरी | २५७४०६ |
| ४ | बेंगलोर डायमंड बेकरी | २५८११९ |
| ५ | बेंगलोर आयंगार्स बेकरी | २४३०८२/२४७६६८ |
| ६ | जी. बेकरी | २५३६१९ |
| ७ | अनुराधा फुडस् | २२०७४०/२२४५९४ |

उदगीर

| | | |
|---|---------------|--------|
| १ | कोहीनूर बेकरी | २५६५९४ |
|---|---------------|--------|

निलंगा

| | | |
|---|------------------|--------|
| १ | बेंगलोर आयंगार्स | २४३२०६ |
| २ | खान बेकरी | २४२५९५ |

चाकूर

| | | |
|---|--------------------|--------|
| १ | अंबिका स्वीट मार्ट | २५२७८४ |
|---|--------------------|--------|

६.७ वास्तुशास्त्रज्ञ

| अ.क्र | अस्थापनेचे नाव | संपर्क क्र . |
|-------|------------------------|--------------|
| १ | पी.के. पाटील | २४५७०१ |
| २ | श्री. बालाजी कन्सल्टंट | २२६०५४ |
| ३ | सत्यम असोसिएट | २५२०८४ |
| ४ | जेऊ रकर असोसिएट | २२११७८ |
| ५ | नाईस कन्सल्टंट | २२७१०८ |
| ६ | श्रीराम कन्सल्टंट | २२३३४० |
| ७ | शिधीकु मठे असोसिएट | २५०७४२ |
| ८ | यु.ए. असोसिएट | २५८०६२ |
| ९ | निर्मिती असोसिएट | ९८२३२४३७१९ |
| १० | गोवंडे असोसिएट | २२८५४८ |
| ११ | संजय अग्रवाल असोसिएट | २५७७७७३ |
| १२ | विजयसिंह जाधव असोसिएट | २५००९३ |
| १३ | चंद्रा असोसिएट | २२२६४४ |
| १४ | भोसले असोसिएट | २२१७९३ |
| १५ | पवन इंजिनिअर्स | २४५२९७ |
| १६ | मंत्री बिल्डर्स | २४६०१७ |
| १७ | आदित्य कन्स्ट्रक्शन | २४३३२६ |
| १८ | अंकु र कन्सल्टंट | २२७९०७ |
| १९ | सहदेव असोसिएट | २२३३६० |
| २० | सनिम फार्म इंजि. | २४८९६० |
| २१ | अतुल ठोंबरे | २४९९७७ |

उदगीर

| | | |
|---|--------|--------|
| १ | अरविंद | २५५८८८ |
| २ | बालाजी | २५६५०६ |
| ३ | सूर्या | २५५८७३ |

निलंगा

| | | |
|---|---------------------------|------------|
| १ | श्रध्दा सिव्हिल कन्सल्टंट | २४३५५८ |
| २ | घोरपडे | ९४२२६५८३८१ |

६.८ औषध विक्रेते

घाऊक

| अ.क्र | अस्थापनेचे नाव | संपर्क क्र. |
|--------|-------------------------|-------------|
| १ | राज एजन्सीज | २४८७८४ |
| २ | समी फामोसुटीकल्स | २४४६१० |
| ३ | कोटलवार फ मोसुटीकल्स | २४३३४९ |
| ४ | चापसी सन्स | २४६२१३ |
| ५ | प्रिया डिस्ट्रीब्युटर्स | २४४५५१ |
| किरकोळ | | |
| १ | कुमठे मेडिकल्स | ९४२२०७२७८९ |
| २ | आनंतपाळ मेडिकल्स | २४७४४० |
| ३ | सुराधा मेडिकल्स | २४०५४० |
| ४ | आदित्य श्री. मेडिकल्स | २४३१९३ |
| ५ | सोना मेडिकल्स | २४३९२४ |
| ६ | न्यु. योगेश मेडिकल्स | २४०६८७ |
| ७ | प्रभावती मेडिकल्स | २५७१७९ |
| ८ | अन्नपूर्णा मेडिकल्स | २४२८५६ |
| ९ | माने मेडिकल्स | २५७००७ |
| १० | इंडिया मेडिकल्स | २४५८९७ |
| ११ | कोटलवार मेडिकल्स | २४६५४७ |
| १२ | नितिन मेडिकल्स | २५१५५३ |
| १३ | भोसले मेडिकल्स | २४७४७५ |
| १४ | गुरु माऊ ली मेडिकल्स | २५२०१२ |
| १५ | अजय मेडिकल्स | २४४४२४ |
| १६ | सुमन मेडिकल्स | २५९३१२ |
| १७ | प्रकाश मेडिकल्स | २५३०८३ |
| १८ | अरण मेडिकल्स | २५७०३८ |
| १९ | भागीरथी मेडिकल्स | ३५८३३१ |
| २० | वारद मेडिकल्स | २५५३४६ |
| २१ | पार्वती मेडिकल्स | २५३९४९ |
| २२ | विवेकानंद औषधालय | २४५९०२ |

उदगीर

| | | |
|---|-------------------|--------|
| १ | हिरा मेडिकल्स | २५५६०२ |
| २ | न्यू कमल मेडिकल्स | २५४५४४ |
| ३ | तिरमला मेडिकल्स | २५६३६८ |
| ४ | प्रविण मेडिकल्स | २५८१९३ |
| ५ | निखिल मेडिकल्स | २५२५१० |
| ६ | मारमवार मेडिकल्स | २५६९६७ |

| | | |
|---|----------------|--------|
| ७ | मोमले मेडिकल्स | २५२६४४ |
| ८ | विजय मेडिकल्स | २५३८१३ |

निलंगा

| | | |
|---|-------------------|--------|
| १ | सोरडे मेडिकल्स | |
| २ | पुजा मेडिकल्स | २४००५७ |
| ३ | श्रीराम मेडिकल्स | २४२०८१ |
| ४ | व्यंकटेश मेडिकल्स | २४२५९९ |
| ५ | जनता मेडिकल्स | २४१८१२ |
| ६ | ओम मेडिकल्स | २४२०४६ |
| ७ | महाजन मेडिकल्स | २४२११८ |

अहमदपूर

| | | |
|----|---------------------|--------|
| १ | जय हनुमान मेडिकल्स | २६२९२४ |
| २ | महारु द्र मेडिकल्स | २६२८९५ |
| ३ | गुरु कृ पा मेडिकल्स | २६३३३७ |
| ४ | आशिर्वाद मेडिकल्स | २६२३७१ |
| ५ | निला मेडिकल्स | २६२५७५ |
| ६ | राज मेडिकल्स | २६४५५२ |
| ७ | महेश मेडिकल्स | २६४५३५ |
| ८ | सृष्टी मेडिकल्स | २६४०८५ |
| ९ | धन्वंतरी मेडिकल्स | २६२९३३ |
| १० | मुडे मेडिकल्स | २६२३८८ |
| ११ | श्री. मेडिकल्स | २६२१९१ |
| १२ | प्रभात मेडिकल्स | २६२११८ |
| १३ | भुतडा मेडिकल्स | २६३२१८ |
| १४ | मनोज मेडिकल्स | २६२५४६ |
| १५ | पल्लोड मेडिकल्स | २६२०७५ |
| १६ | जोशी मेडिकल्स | २६२७०४ |
| १७ | यशवंत मेडिकल्स | २६३८३५ |
| १८ | न्यू जोशी मेडिकल्स | २६२३१६ |
| १९ | अश्वनी मेडिकल्स | २६२१७३ |
| २० | व्यंकटेश मेडिकल्स | २६२३१५ |

औसा

| | | |
|---|-----------------|------------|
| १ | नेमत मेडिकल्स | ९४२२४६९८७६ |
| २ | तिरपती मेडिकल्स | २२२३५१ |
| ३ | मीना मेडिकल्स | २२०२०८ |

चाकूर

| | | |
|---|-------------------|--------|
| १ | श्रीदत्त मेडिकल्स | २५२११५ |
| २ | सुधीर मेडिकल्स | २५२९७१ |

रेणापूर

| | | |
|---|--------------|--------|
| १ | रमण मेडिकल्स | २३३०२१ |
| २ | ओम मेडिकल्स | २३३६६१ |

६.९ विंधन विहिर सेवा

| अ.क्र | अस्थापनेचे नाव | संपर्क क्र . |
|-------|---------------------|--------------|
| १ | सुपर डिलक्स | २४६१८७ |
| २ | धनश्री बोअरवेल्स | २५७९३१ |
| ३ | समद बोअरवेल्स | २४६१७ |
| ४ | शांती बोअरवेल्स | २४४७९३ |
| ५ | संगीता बोअरवेल्स | २४२३६१ |
| ६ | श्रीहरी बोअरवेल्स | २५०८९२ |
| ७ | लोहिया बोअरवेल्स | २४७३४० |
| ८ | येवले बोअरवेल्स | २५९००६ |
| ९ | काकासाहेब बोअरवेल्स | २४८२८० |
| १० | पाटील बोअरवेल्स | २५३०१५ |
| ११ | श्रीगणेश बोअरवेल्स | २५२९९७ |

निलंगा

| | | |
|---|---------|--------|
| १ | माकणीकर | |
| २ | श्रीराम | २४२५७९ |
| ३ | दवणे | |

६.१० बर्फ कारखाना

| अ.क्र | अस्थापनेचे नाव | संपर्क क्र . |
|-------|------------------------|--------------|
| १ | गंगा बर्फ कारखाना | २४४१०४ |
| २ | येडेश्वरी आईस फॅ क्टरी | २२०३३८ |

निलंगा

| | | |
|---|-----------|--|
| १ | असोपा आईस | |
|---|-----------|--|

जळकोट

| | | |
|---|-----------------------|-------------|
| १ | सावळे रमाकांत संग्राम | ९४२३१४४९०२८ |
| २ | पोतदार कांता | ९७६३०७६३६२ |

६.११ सिमेंट विक्रेते

| अ.क्र | अस्थापनेचे नाव | संपर्क क्र . |
|-------|----------------------|--------------|
| १ | लातूर सिमेंट सेल्स | २२८००९ |
| २ | कासले सेल्स | २५७१७९ |
| ३ | धनंजय ट्रेडर्स | २२२१२४ |
| ४ | सखाराम पटेल व कंपनी | २४५०६१ |
| ५ | नवाब ट्रेडर्स | २४०८०२ |
| ६ | ज्ञानदेव स्टोन कंपनी | २५१३६८ |
| ७ | अरिहंत ट्रेडर्स | २५२५२२ |
| ८ | बालाजी ट्रेडर्स | २४६७७९ |
| ९ | गोयल ट्रेडर्स | २२८०१५ |
| १० | सिध्देश्वर ट्रेडर्स | २४७६७० |
| ११ | शुभम ट्रेडर्स | २२२०९३ |
| १२ | रामदेव ट्रेडर्स | २४५३५१ |
| १३ | मस्तान ट्रेडर्स | २५०३३८ |
| १४ | नॅशनल ट्रेडर्स | २२८४०६ |
| १५ | चौधरी ट्रेडर्स | २२०१७७ |
| १६ | गणेश ट्रेडर्स | २२४९४७ |
| १७ | कापसे ब्रदर्स | २४३४११ |
| १८ | शुभम सेल्स | २४५०२२ |
| १९ | सालासार ट्रेडर्स | २५५९२९ |

उदगीर

| | | |
|---|----------------|--------|
| १ | प्रतिश एजन्सीज | २५२४६५ |
| २ | राहूल एजन्सीज | २५४००९ |

निलंगा

| | | |
|----|---------------------|--------|
| १ | सोनाली ट्रेडर्स | २४२५७९ |
| २ | गुर निरंजन ट्रेडर्स | २४३३१४ |
| ३ | संजय सेल्स | २४२१०१ |
| ४ | वाघमारे ट्रेडर्स | २४३८१६ |
| ५ | पटेल ट्रेडर्स | २४३२४३ |
| ६ | मनोज ट्रेडर्स | २४२०२९ |
| ७ | गीता ट्रेडर्स | २४२४८८ |
| ८ | भावना ट्रेडर्स | २४३४१६ |
| ९ | शिवगंगा ट्रेडर्स | २४२८८२ |
| १० | महाराष्ट्र मशिनरी | २४२०३१ |
| ११ | मंत्री ट्रेडर्स | २४२१८८ |

अहमदपूर

| | | |
|---|-----------------------|--------|
| १ | मराठवाडा ट्रेडर्स | २६२१४१ |
| २ | बेंबडे ट्रेडर्स | २८५२९३ |
| ३ | नॅशनल सिमेंट एजन्सीज | २६५२३२ |
| ४ | आर.आर.एजन्सीज | २६२५३४ |
| ५ | डायमंड सिमेंट एजन्सीज | २८२२१२ |

औसा

| | | |
|---|----------------------|--------|
| १ | श्री एन्टरप्रायजेस | २२२२८५ |
| २ | मिनार सिमेंट एजन्सीज | २२२१८० |
| ३ | पटेल एजन्सीज | २२२९३८ |
| ४ | व्हि. एस. हुमनाबादे | २२२०९१ |
| ५ | नॅशनल ट्रेडर्स | २२०३५२ |

चाकूर

| | | |
|---|--------------------|--------|
| १ | बजरंग ट्रेडर्स | |
| २ | श्री एन्टरप्रायजेस | २६३११३ |
| ३ | शिवम ट्रेडर्स | २५२१६३ |
| ४ | श्रध्दा ट्रेडर्स | २५२४०७ |
| ५ | तेलंग ट्रेडर्स | २५२३७२ |

रेणापूर

| | | |
|---|------------------|--------|
| १ | सदगुर ट्रेडर्स | २३३२८२ |
| २ | अनिकि त ट्रेडर्स | २३३०७३ |
| ३ | साबदे एजन्सीज | २३३३३२ |
| ४ | विनय एजन्सीज | २३३३३७ |

६.१३ विटा उत्पादक

| अ.क्र | अस्थापनेचे नाव | संपर्क क्र . |
|-------|--------------------|--------------|
| १ | मदने विट उत्पादक | २४०७४६ |
| २ | एच.एच. पठाण | २४५४२४ |
| ३ | राम राठोड | |
| ४ | धोंडिराम गोजमगुंडे | |
| ५ | यमुनाबाई बारसकर | |
| ६ | नसिरोदिन काजी | |
| ७ | बाबुराव बदे | |
| ८ | प्रल्हाद मोरे | |

| | | |
|----|---------------------------|--|
| ९ | गुणवंत गवते | |
| १० | विष्णु काटवटे | |
| ११ | पाटील सुर्यकांत हरंगुळ | |
| १२ | लहु पाटील बोरी | |
| १३ | सुभाष सुराणा, करकट्टा | |
| १४ | हरीभाऊ मकसे, भोयरा | |
| १५ | युवराज गोजमगुंडे, रामेगाव | |
| १६ | प्रल्हाद झाडक, खंडाळा | |
| १७ | मोहन मुधोळकर | |
| १८ | शेख रस्तुम पाखरसांगवी | |
| १९ | राजकु मार कांबळे, खंडापूर | |
| २० | नागनाथ साठे, खंडापूर | |
| २१ | चंद्रकांत मुळे | |
| २२ | शशीकांत शिंदे, मुरुड | |

निलंगा

| | | |
|---|---------------|------------|
| १ | माने | |
| २ | राम कुंभार | |
| ३ | विठ्ठल कुंभार | ९८९०३६८८८२ |

६.१४ इलेक्ट्रीक मोटार विक्रेते

| अ.क्र | अस्थापनेचे नाव | संपर्क क्र . |
|-------|--------------------|--------------|
| १ | शिवानंद इंडस्ट्रीज | २२००१८ |
| २ | जावळे ईलेक्ट्रीकल | -- |
| ३ | पत्तेवार ट्रेडिंग | २४२१९७ |
| ४ | जयलक्ष्मी मशिनरी | २४७४५४ |
| ५ | विजय एजन्सीज | २४३२८५ |
| ६ | श्री इंजिनिअरींग | २५५४७४ |

उदगीर

| | | |
|---|------------------------|--------|
| १ | विश्वकर्मा इलेक्ट्रीकल | २५३५३५ |
| २ | परवेझ इलेक्ट्रीकल | २३४६ |
| ३ | हंस इलेक्ट्रीकल | २५४०५४ |
| ४ | मथुरा इलेक्ट्रीकल | २५७७७८ |
| ५ | साईनाथ इलेक्ट्रीकल | २५६६७३ |

निलंगा

| | | |
|---|-----------------|--------|
| १ | सोमेश्वर मशिनरी | २४३४६० |
| २ | लक्ष्मी मशिनरी | २४३०४४ |
| ३ | ॐ मशिनरी | २४२५६० |

| | | |
|---|-------------------|--------|
| ४ | इंडिया मशिनरी | २४३७८७ |
| ५ | माधव मशिनरी | २४२८९९ |
| ६ | महाराष्ट्र मशिनरी | २४२०३१ |
| ७ | सरस्वती मशिनरी | २४२२२८ |
| ८ | शिवा लाईट | २४२५२६ |

अहमदपूर

| | | |
|---|-----------------------------|--------|
| १ | व्यंकटेश अंगो इलेक्ट्रिकल्स | २६२८४३ |
| २ | श्री लक्ष्मी मशिनरी | २६३८१८ |
| ३ | युवराज एंटरप्राईजेस | २६२५५७ |
| ४ | विश्वेश्वर मशिनरी | २६२३९५ |

औसा

| | | |
|---|-----------------------------|--------|
| १ | व्यंकटेश अंगो इलेक्ट्रिकल्स | २६२८४३ |
| २ | श्री लक्ष्मी मशिनरी | |
| ३ | युवराज एंटरप्राईजेस | |
| ४ | विश्वेश्वर मशिनरी | |

| | | |
|------------|-----------------|--------|
| चाकूर १ | गोलावार एजन्सीज | २५२३२१ |
|------------|-----------------|--------|

६.१५ लोखंड विक्रेते

| अ.क्र | अस्थापनेचे नाव | संपर्क क्र . |
|-------|-------------------------|--------------|
| १ | सिध्दी विनायक हार्डवेअर | २४८७११ |
| २ | श्रीहरी ट्रेडर्स | २४६०३२ |
| ३ | ज्योती हार्डवेअर | २४४४१६ |
| ४ | बी.बी.नागराळे | २४७२७३ |
| ५ | शारदा स्टिल इंडस्ट्रीज | २४२८३४ |
| ६ | उधालीक स्टिल इंडस्ट्रीज | २२०४३२ |
| ७ | अलमेरा इंडस्ट्रीज | २४४०९९ |
| ८ | लिमरा इंडस्ट्रीज | २५५०४१ |

उदगीर

| | | |
|---|--------------------|--------|
| १ | व्यंकटेश हार्डवेअर | २३३५५३ |
| २ | डायमंड हार्डवेअर | २५५०१७ |
| ३ | युनायटेड हार्डवेअर | २५८९०६ |
| ४ | देशमुख हार्डवेअर | २५६५१२ |

निलंगा

| | | |
|---|-------------------|--------|
| १ | गजानन हार्डवेअर | २४३२९० |
| २ | गणेश हार्डवेअर | २४२१५४ |
| ३ | उजाला हार्डवेअर | २४२१११ |
| ४ | विकास हार्डवेअर | २४२११६ |
| ५ | पांचाळ हार्डवेअर | २४२११५ |
| ६ | अरण हार्डवेअर | २४३२६० |
| ७ | ओम साई हार्डवेअर | २४२६४१ |
| ८ | महाराष्ट्र मशिनरी | २४२०३१ |

अहमदपूर

| | | |
|---|-----------------------|--------|
| १ | लईख स्टिल सेंटर | २६२८५४ |
| २ | पार्वती स्टिल भांडार | २२०२५५ |
| ३ | मनिषा स्टिल एम्पोरियम | २६२१८७ |

चाक्र

| | | |
|---|--------------------|--------|
| १ | प्रशांत हार्डवेअर | २५२१९६ |
| २ | व्यंकटेश हार्डवेअर | २५२३७२ |
| ३ | सुशिल हार्डवेअर | २५२१०९ |

रेणापूर

| | | |
|---|----------------------|--------|
| १ | विश्वकर्मा हार्डवेअर | २३३५५३ |
|---|----------------------|--------|

जळकोट

| | | |
|---|--------------------------|------------|
| १ | धूळशेट्टे उमाकांत संभाजी | ९४२३३५१९८२ |
| २ | सोपान शंकर बापूराव | ९४२१९०१५५९ |

६.१६ गॅस एजन्सीज

| अ.क्र | अस्थापनेचे नाव | संपर्क क्र . |
|-------|--------------------------|--------------|
| १ | शिवम गॅस एजन्सीज | २४०५९४ |
| २ | व्यंकटेश्वरा गॅस एजन्सीज | २४९७२१ |
| ३ | सुदर्शन गॅस एजन्सीज | २५०६१८ |
| ४ | स्वातीक गॅस एजन्सीज | २४५६५६ |
| ५ | महाराष्ट्र गॅस एजन्सीज | २२०८५८ |
| ६ | प्रमोद गॅस एजन्सीज | २२५२८४ |
| ७ | तिरुपती गॅस एजन्सीज | २५९५४५ |
| ८ | संकेत गॅस एजन्सीज | २५९२५९ |
| ९ | विजया गॅस एजन्सीज | २४३३९६ |

निलंगा

| | | |
|---|--------------------|--------|
| १ | देशमुख गॅस एजन्सीज | २४२५१४ |
| २ | सोमाणी गॅस एजन्सीज | २४२००७ |
| ३ | इसवाजी गॅस एजन्सीज | २४३२४३ |

औसा

| | | |
|---|----------------------------|--------|
| १ | शहिद चंद्रकांत गॅस एजन्सीज | २२०५२९ |
| २ | विजय गॅस एजन्सीज | २२०१२० |

चाकूर

| | | |
|---|---------------------|--------|
| १ | सत्यजीत गॅस एजन्सीज | २५७४७८ |
| २ | विजया गॅस एजन्सीज | |

जळकोट

| | | |
|---|------------------|------------|
| १ | भिमाशंकर गंगाराम | ९४२१३७३६९६ |
|---|------------------|------------|

६.१७ केरोसीन एजन्सीज

| अ.क्र | अस्थापनेचे नाव | संपर्क क्र . |
|-------|---------------------------------|--------------|
| १ | कोटलवार मार्केटिंग | २४७७२७ |
| २ | गोयल ट्रेडिंग | २४७०२७ |
| ३ | लातूर केरोसिन एजन्सीज | २५३२३६ |
| ४ | किशोरीलाल बाबुलाल | २४२४६२ |
| ५ | एच.एन. कामदार | २४३०११ |
| ६ | लक्ष्मी ट्रेडिंग कंपनी | ९४२३३४७०८८ |
| ७ | मिनी ट्रेडिंग कंपनी | ९८२२१९६९३२ |
| ८ | के. एस. मिटकरी | ९४२१३७३०८३ |
| ९ | अशोक सुर्यवंशी | ९०९००६१९९९ |
| १० | बालाजी ट्रेडिंग कंपनी | ९४२१३७२९५० |
| ११ | व्ही. एन. सुर्यवंशी | ९४२१०८७८७७ |
| १२ | गणपत सोनाळे | ९४२२९८९९८९ |
| १३ | सागर ट्रेडिंग कंपनी, लातूर | ९८२२६५८४२७ |
| १४ | कांताबाई वक्राणी लातूर | ९८९०२४०७०३ |
| १५ | विवेकानंद ट्रेडिंग कंपनी, लातूर | ९४२३३४८४४५ |
| १६ | बी.एन. नाडे, मुरुड | ९४२३३४८४५५ |
| १७ | प्रताप पडिले, बोरी | ९४२२४६९२७१ |
| १८ | व्यंकटेश ट्रेडिंग कंपनी, लातूर | ९४२२६९००२० |
| १९ | हरी नारायण कांबळे, लातूर | ९८२२११२८३३ |

निलंगा

| | | |
|---|--------------------|------------|
| १ | नितनवरे एजन्सीज | २४२१७६ |
| २ | बाहेती के रोसीन | |
| ३ | अत्तार के रोसीन | ९४२२४७०३४७ |
| ४ | पवन टेड्रिंग कंपनी | २४३१९४ |

औसा

| | | |
|---|------------------------------|--------|
| १ | बिदादा ब्रदर्स के रोसीन डिलर | २२२१५९ |
| २ | सुरवसे के रोसीन डिलर | २२२१४९ |

चाक्र

| | | |
|---|------------------------------|--------|
| १ | बिदादा ब्रदर्स के रोसीन डिलर | २२२१५९ |
| २ | सुरवसे के रोसीन डिलर | २२२१४९ |

जळकोट

| | | |
|---|---------------------------|------------|
| १ | अवधूत कि राणा स्टोर्स | ९४२३४४१४५८ |
| २ | दत्तात्रय कि राणा स्टोर्स | ९४२३३५१४७५ |
| ३ | एस.जी. धूळशेट्टे | ९४२३३५१९३७ |

पशुखाद्य निर्मात

| अ.क्र | अस्थापनेचे नाव | संपर्क क्र . |
|-------|-----------------------|--------------|
| १ | महानंद | |
| २ | मुन्नी फुड इंडस्ट्रीज | २२००२४ |

६.१९ मंडप व तंबू

| अ.क्र | अस्थापनेचे नाव | संपर्क क्र. |
|-------|-------------------------|-------------|
| १ | भागवत मंडप डेकोरेटर्स | २५१३३४ |
| २ | उत्सव डेकोरेटर्स | २३६३४५ |
| ३ | सुरवसे डेकोरेटर्स | २२४४४२ |
| ४ | भारत डेकोरेटर्स | २४८८१७ |
| ५ | बाबा डेकोरेटर्स | २५५२९१ |
| ६ | स्वरांजली डेकोरेटर्स | २४९८३४ |
| ७ | दिलीप टेकाळे डेकोरेटर्स | २५६५२५ |
| ८ | बालाजी डेकोरेटर्स | २४०९५४ |
| ९ | श्री साई टेंटहाऊ स | २२८६८९ |
| १० | फारु क डेकोरेटर्स | २४०२३१ |

उदगीर

| | | |
|---|-------------------|--------|
| १ | अक्षता मंगल सेवा | २५९७७० |
| २ | लक्ष्मी मंगल सेवा | २४३४७६ |
| ३ | मोदी मंगल सेवा | २५४६९१ |

निलंगा

| | | |
|---|----------------|--------|
| १ | बाबा मंगल सेवा | २४०२३७ |
| २ | अरण मंडप | २४३२६० |
| ३ | बसवेश्वर मंगल | २४२५७४ |
| ४ | वाघे मंडप | २२२५३७ |

औसा

| | | |
|---|-----------------|--------|
| १ | रत्न सुयोग सेवा | २२२९७४ |
| २ | महेश मंगल सेवा | |

चाक्र

| | | |
|---|-----------|--------|
| १ | मनोज मंडप | २५२८७७ |
|---|-----------|--------|

जळकोट

| | | |
|---|-----------------------------|------------|
| १ | बागवान हाफि ज निजाम | ९४२३३५१९७५ |
| २ | धोंडिराम व्यंकटराव सोनटक्के | ९४२१४५१२९१ |

६.२० मंगल कार्यालय

| अ.क्र | अस्थापनेचे नाव | संपर्क क्र . |
|-------|------------------------------|--------------|
| १ | पारिजात मंगल कार्यालय | २२५५०३ |
| २ | कालेश्वर मंगल कार्यालय | २४६३२२ |
| ३ | मुक्ताई मंगल कार्यालय | २२९१९२ |
| ४ | गुरु कृ पा मंगल कार्यालय | २२४१२९ |
| ५ | नागेश मंगल कार्यालय | २५०५६५ |
| ६ | चैतन्यानंद शुभ मंगल कार्यालय | २४८०५८ |
| ७ | रायगड मंगल कार्यालय | २५४४२९ |
| ८ | कल्पतरु मंगल कार्यालय | २४२१८९ |
| ९ | अमोल मंगल कार्यालय | २४९१६१ |
| १० | कोरे गार्डन | २४०६४३ |
| ११ | गरड गार्डन | |

| | | |
|----|---------------|--------|
| १२ | पाटील प्लाझा | २२६८७५ |
| १३ | माहेश्वरी भवन | २४६९०९ |
| १४ | व्यंकटेश भवन | २४५७४७ |
| १५ | सत्संग भवन | २४५७४७ |
| १६ | कृष्णा भवन | २२१३४७ |

उदगीर

| | | |
|---|-----------------------|--------|
| १ | भगिरथी गार्डन | २५५३०५ |
| २ | रघुकूल | २५५६४४ |
| ३ | संत असारामबापू केंद्र | २५७८२१ |

निलंगा

| | | |
|---|------------------------|--------|
| १ | रामेश्वर मंगल कार्यालय | २४००७४ |
| २ | बसवेश्वर मंगल कार्यालय | २४२५७४ |

६.२१ मालवहातुकदार

| अ.क्र | अस्थापनेचे नाव | संपर्क क्र . |
|-------|--------------------------|--------------|
| १ | कासले रोड लाईन्स | २५५०५८ |
| २ | सोलापूर ट्रान्सपोर्ट | २४७२४३ |
| ३ | साईराम ट्रान्सपोर्ट | २२२९१३ |
| ४ | न्यू बियाणी ट्रान्सपोर्ट | २४७९०५ |
| ५ | व्यंकटेश ट्रान्सपोर्ट | २४४४९३ |
| ६ | लातूर ट्रान्सपोर्ट | २४९६०१ |
| ७ | मोटार मालक संघ | २४४१२१ |
| ८ | शहा रोडवेज | २४५४०४ |
| ९ | शिवशक्ती ट्रान्सपोर्ट | २४७०८५ |
| १० | कलंत्री ट्रान्सपोर्ट | २५२१११ |
| ११ | प्रिन्स ट्रान्सपोर्ट | २५४१३० |
| १२ | सिध्देश्वर ट्रान्सपोर्ट | २४४१८९ |
| १३ | मराठवाडा ट्रान्सपोर्ट | २४४५९२ |
| १४ | महाराष्ट्र ट्रान्सपोर्ट | २२५०९४ |
| १५ | तिरु पती ट्रान्सपोर्ट | २२५८६८ |
| १६ | नेशनल ट्रान्सपोर्ट | २४८२९१ |
| १७ | हिंदुस्थान ट्रान्सपोर्ट | २४२६६७ |
| १८ | रामकृष्ण ट्रान्सपोर्ट | २५४७७१ |
| १९ | घाडगे पाटील ट्रान्सपोर्ट | २५२९३१ |
| २० | जय रोडवेज ट्रान्सपोर्ट | २४९५६५ |

उदगीर

| | | |
|---|-------------------------|--------|
| १ | संतोष ट्रान्सपोर्ट | २५२४७० |
| २ | राजू ट्रान्सपोर्ट | २५४८८२ |
| ३ | महालक्ष्मी ट्रान्सपोर्ट | २५२३५६ |
| ४ | तिरपती ट्रान्सपोर्ट | २५६०८५ |

निलंगा

| | | |
|---|-----------------------|--------|
| १ | तिरु पती ट्रान्सपोर्ट | २४२५६७ |
| २ | सी. आय ट्रान्सपोर्ट | |

जळकोट

| | | |
|---|-------------------------|------------|
| १ | बाबू मोरोती बोदले | ९४२२११९६६१ |
| २ | लाटवाले मैनुचीन इमामसाब | ९४२३३५१९४० |

६.२२ दुग्धालये

| अ.क्र. | अस्थापनेचे नाव | संपर्क क्र. |
|--------|---------------------------|-------------|
| १ | अयाचित दुध सेंटर | २५६८१० |
| २ | भडंगे डेअरी | २५६६३३ |
| ३ | वारना एजन्सीज | २५४९६७ |
| ४ | संजय एन्टरप्राईजेस | २४०४७७ |
| ५ | बजाज एजन्सीज | २५८८७४ |
| ६ | आनंद दुग्धालय | २४६७९४ |
| ७ | जानकी कॉर्नर | २४६५१० |
| ८ | आनंद मिल्क एजन्सीज | २५०५७९ |
| ९ | तोडकर सर्व्हिसेस | २२८९१० |
| १० | मजुर डेअरी | २४३१०३ |
| ११ | अग्रवाल दूध विक्री केंद्र | २५३४९१ |
| १२ | शासकीय दुग्ध प्रकल्प | २२०१०४ |
| १३ | कपिला डेअरी | २२०४६७ |

निलंगा

| | | |
|---|---------------------|------------|
| १ | वाघमारे दूध डेअरी | ९४२०४३७७५६ |
| २ | निंबाळकर दूध केंद्र | -- |

६.२३ दाळ कारखाने

| अ.क्र | अस्थापनेचे नाव | संपर्क क्र. |
|-------|-----------------------|-------------|
| १ | शिवशक्ती दाळ मील | २४०८४५ |
| २ | कविता उद्योग | २४५१७६ |
| ३ | किर्ती दाळ मील | २२०९९६ |
| ४ | शाम दाळ मील | २२०२७५ |
| ५ | लक्ष्मीनारायण दाळ मील | २४७५१९ |
| ६ | घनश्याम दाळ मील | २२०९८४ |
| ७ | एस.के. दाळ मील | २५२७२४ |
| ८ | कलंत्री दाळ मील | २४६१२० |
| ९ | अमृत दाळ मील | २२०९६५ |
| १० | नितीन दाळ मील | २२०१९३ |
| ११ | कि शोर दाळ मील | २४३२८१ |
| १२ | लोया दाळ मील | २२०१६९ |
| १३ | कंटे दाळ मील | २२२०६७ |
| १४ | लक्ष्मी दाळ मील | २२००७५ |
| १५ | पी.पी. दाळ मील | २२०५४५ |
| १६ | अशोक दाळ मील | २२०५४५ |
| १७ | गणेश दाळ मील | २२०४९१ |
| १८ | अमोल दाळ मील | २२०४९१ |
| १९ | पल्लोड दाळ मील | २४५७९५ |
| २० | हनुमान दाळ मील | २२०१८० |

उदगीर

| | | |
|---|----------------|--------|
| १ | उमा इंडस्ट्रीज | २५६३०३ |
|---|----------------|--------|

निलंगा

| | | |
|---|----------------|--------|
| १ | केडिया दाळ मील | २४२१४३ |
|---|----------------|--------|

जळकोट

| | | |
|---|----------------------|------------|
| १ | रायवार गजानन रमाकांत | ९४२१३७११६७ |
|---|----------------------|------------|

६.२४

| दिनांक | आवक संदेश अनुक्र मांक | संदेश कोणत्या वेळी प्राप्त झाला | संदेश घेणाऱ्याचे अद्याक्षरांसह नाव |
|--|--------------------------|------------------------------------|---------------------------------------|
| संदेशा पाठविणार | | संदेश घेणार | |
| संदेश | | | |
| संदेश कोणाला पाठविला - नाव | | | |
| पदनाम | | | |
| दिनांक | | | |
| वेळ | | | |
| संदेश कोणी पाठविला - नाव | | | |
| पदनाम | | | |
| दिनांक | | | |
| वेळ | | | |
| | | | |
| दिलेल्या सुचनांची अंमलबजावणी झाली आहे. | | | |

| दिनांक | जावक संदेश | संदेश कोणत्या वेळी पाठविला | संदेश घेणाऱ्याचे अद्याक्षरांसह नाव |
|--|------------|-------------------------------|---------------------------------------|
| संदेशा पाठविणार | | संदेश घेणार | |
| संदेश | | | |
| संदेश कोणाला पाठविला - नाव | | | |
| पदनाम | | | |
| दिनांक | | | |
| वेळ | | | |
| संदेश कोणी पाठविला - नाव | | | |
| पदनाम | | | |
| दिनांक | | | |
| वेळ | | | |
| संदेश | | | |
| दिलेल्या सुचनांची अंमलबजावणी झाली आहे. | | | |

संदेश जावक नमुना नोंदवही

| दिनांक | पाठविल्याचा वेळ | संदेश पाठविल्याचा क्र . | संदेश कोणाशी संबंधित आहे. | संदेश कोणी पाठविला | संदेश कोणी पाठविला | संदेशाची प्रत कोणाला दिली | संदेश प्रकार :- दुरध्वनी / बिनतारी संदेश | दिलेल्या सुचनांची अंमलबजावणी झाली आहे. | शेरा |
|--------|-----------------|-------------------------|---------------------------|--------------------|--------------------|---------------------------|--|--|------|
| १ | २ | ३ | ४ | ५ | ६ | ७ | ८ | ९ | १० |
| | | | | | | | | | |
| | | | | | | | | | |

संदेश आवक नमुना नोंदवही

| दिनांक | संदेश मिळाल्याची वेळ | संदेश मिळाल्याचा क्र . | संदेश कोणा कडून प्राप्त झाला | संदेश कोणाला पाठविला | संदेश कोणी पाठविला | संदेशाची प्रत कोणाला दिली | संदेश प्रकार :- दुरध्वनी / बिनतारी संदेश | दिलेल्या सुचनांची अंमलबजावणी झाली आहे. | शेरा |
|--------|----------------------|------------------------|------------------------------|----------------------|--------------------|---------------------------|--|--|------|
| १ | २ | ३ | ४ | ५ | ६ | ७ | ८ | ९ | १० |
| | | | | | | | | | |
| | | | | | | | | | |

६.२५ जिल्ह्यातील पाटबंधारे प्रकल्पांना धोका निर्माण झाल्यास लाभक्षेत्रातील धोक्याच्या पट्ट्यात येणाऱ्या नदीकाठची प्रकल्पवार गावे

| अ.क्र . | पाटबंधारे प्रकल्पाचे नांव | गाव/तालुका | लाल पट्ट्यात येणारी गावे |
|---------|---------------------------|------------|--------------------------|
| १ | २ | ३ | ४ |
| | निम्न तेरणा प्रकल्प माकणी | निलंगा | कोकळगांव |
| | | निलंगा | कमालवाडी |
| | | निलंगा | रामतीर्थ |
| | | निलंगा | पिपळवाडी |
| | | निलंगा | मदनसुरी |
| | | निलंगा | बामणी |
| | | निलंगा | धानोरा |
| | | निलंगा | यलमवाडी |

| | | | |
|--|----------------|--------|---------------|
| | | निलंगा | लिंबाळा |
| | | निलंगा | दातकी |
| | | निलंगा | सिंदखेड |
| | | निलंगा | चिंचोली (बु) |
| | | निलंगा | गुंजरगा |
| | | निलंगा | येळनूर |
| | | निलंगा | जामगा |
| | | निलंगा | चांदोरी |
| | | निलंगा | सोनखेड |
| | | निलंगा | बेरसुरी |
| | | निलंगा | चनाचीवाडी |
| | | निलंगा | कोयाची वाडी |
| | | निलंगा | सावरी |
| | | निलंगा | मानेजवळगा |
| | | निलंगा | औराद शहाजनी |
| | | निलंगा | तगरखेडा |
| | मांजरा प्रकल्प | लातूर | कानडी बोरगांव |
| | | लातूर | टाकळ गांव |
| | | लातूर | सारसा |
| | | लातूर | वाळकी |
| | | लातूर | गांजूर |
| | | लातूर | अंदलगांव |
| | | लातूर | टाकळी |
| | | लातूर | जेवळी |
| | | लातूर | नागझरी |
| | | लातूर | साई |
| | | लातूर | महापूर |
| | | लातूर | खुलगापूर |
| | मांजरा धरण | लातूर | कानडी बोरगांव |
| | | लातूर | टाकळ गांव |
| | | लातूर | सारसा |
| | | लातूर | वाकडी |
| | | लातूर | गांजूर |
| | | लातूर | अंदलगाव |
| | | लातूर | टाकळी |
| | | लातूर | जेवळी |
| | | लातूर | नागझरी |
| | | लातूर | साई |
| | | लातूर | महापूर |
| | | लातूर | खुलगापूर |

| | | | |
|--|--|-------------|-----------------|
| | | लातूर | कासार खेडा |
| | | लातूर | चिकलठाणा |
| | | औसा | भातखेडा |
| | | औसा | भाडगांव |
| | | लातूर | शिवणी (खु) |
| | | लातूर | सलगरा |
| | | औसा | तोडवळी |
| | | औसा | होळी |
| | | लातूर | बिंदगीहाळ |
| | | निलंगा | गौर |
| | | शि. अनंतपाळ | फकरानपुर |
| | | शि. अनंतपाळ | वांजरखेडा |
| | | निलंगा | मुगांव |
| | | शि. अनंतपाळ | हालकी |
| | | शि. अनंतपाळ | शेंद |
| | | शि. अनंतपाळ | डोंगर गांव |
| | | शि. अनंतपाळ | उजेड |
| | | शि. अनंतपाळ | बिबराळ |
| | | शि. अनंतपाळ | बाकली |
| | | निलंगा | बसपूर |
| | | शि. अनंतपाळ | राणी-अंकुलगा |
| | | देवणी | जवळगा |
| | | निलंगा | शिरोळ वांजरखेडा |
| | | निलंगा | वळसांगवी |
| | | देवणी | धनेगांव |
| | | निलंगा | हंचनाळ |
| | | निलंगा | नदीवाडी |
| | | देवणी | टाकळी |
| | | निलंगा | होसुर |
| | | निलंगा | चिचोडी |
| | | निलंगा | हालसी (तु) |
| | | निलंगा | औराद शहाजनी |

६.२५.१ धरणाखाली पाणलोट क्षेत्रामध्ये बाधित होऊ शकणारी गावे

| अ.क्र . | तालुका | गावाचे नांव |
|---------|--------|-------------|
| १ | २ | ३ |
| | निलंगा | कोकळगांव |
| | निलंगा | कमालवाडी |
| | निलंगा | रामतीर्थ |

| | | |
|--|---------|---------------|
| | निलंगा | पिंपळवाडी |
| | निलंगा | मदनसुरी |
| | निलंगा | बामणी |
| | निलंगा | धानोरा |
| | निलंगा | यलमवाडी |
| | निलंगा | लिंबाळा |
| | निलंगा | दातकी |
| | निलंगा | सिंदखेड |
| | निलंगा | चिंचोली (बु) |
| | निलंगा | गुंजरगा |
| | निलंगा | येळनूर |
| | निलंगा | जामगा |
| | निलंगा | चांदोरी |
| | निलंगा | सोनखेड |
| | निलंगा | बैरसुरी |
| | निलंगा | चनाचीवाडी |
| | निलंगा | कोयाची वाडी |
| | निलंगा | सावरी |
| | निलंगा | मानेजवळगा |
| | निलंगा | औराद शहाजनी |
| | निलंगा | तगरखेडा |
| | लातूर | कानडी बोरगाव |
| | लातूर | टाकळ गांव |
| | लातूर | सारसा |
| | लातूर | वाळकी |
| | लातूर | गांजूर |
| | रेणापूर | अंदलगांव |
| | लातूर | टाकळी |
| | लातूर | जेवळी |
| | रेणापूर | नागझरी |
| | रेणापूर | साई |
| | लातूर | महापूर |
| | लातूर | खुलगापूर |
| | लातूर | कानडी बोरगांव |
| | लातूर | टाकळ गांव |
| | लातूर | सारसा |
| | लातूर | वाकडी |
| | लातूर | गांजूर |
| | रेणापूर | अंदलगांव |
| | लातूर | टाकळी |

| | | |
|--|-------------|-----------------|
| | लातूर | जेवळी |
| | लातूर | नागझरी |
| | रेणापूर | साई |
| | लातूर | खुलगापूर |
| | लातूर | कासार खेडा |
| | लातूर | चिकलठाणा |
| | लातूर | भातखेडा |
| | लातूर | भाडगांव |
| | लातूर | शिवणी (खु) |
| | लातूर | सलगरा |
| | औसा | तोंडवळी |
| | औसा | होळी |
| | लातूर | बिंदगीहाळ |
| | निलंगा | गौर |
| | शि. अनंतपाळ | फकरानपूर |
| | शि. अनंतपाळ | वांजरखेडा |
| | निलंगा | मुगांव |
| | शि. अनंतपाळ | हालकी |
| | शि. अनंतपाळ | शेंद |
| | शि. अनंतपाळ | डोंगर गांव |
| | शि. अनंतपाळ | उजेड |
| | शि. अनंतपाळ | बिबराळ |
| | शि. अनंतपाळ | बाकली |
| | निलंगा | बसपूर |
| | शि. अनंतपाळ | राणी - अंकुलगा |
| | देवणी | जवळगा |
| | निलंगा | शिरोळ वांजरखेडा |
| | निलंगा | वळसांगवी |
| | देवणी | धनेगांव |
| | निलंगा | हंचनाळ |
| | निलंगा | नदीवाडी |
| | देवणी | टाकळी |
| | निलंगा | होसुर |
| | निलंगा | चिंचोडी |
| | निलंगा | हालसी (तु) |
| | निलंगा | औराद शहाजनी |

६.२६ निम्न तेरणा प्रकल्प माकणी

प्रत्यक्ष महत्तम पुरामुळे बाधीत होणाऱ्या गावाच्या पुर पातळ्या.

| अ.क्र . | गांवाचे नाव | तालुका | १९८३ मधील जास्तीत जास्त पुराच्या दरम्यानची गावाजवळील पाणी पातळी (९०८.० घमी/से.) | गाव पातळी |
|---------|--------------|--------|---|-----------|
| ०१ | कोकळगांव | | ५६६.९० | ५७८.०० |
| ०२ | कमालवाडी | | ५७३.०० | ५७५.०० |
| ०३ | रामतीर्थ | | - | ५७५.०० |
| ०४ | पिपळवाडी | | ५७१.२५ | ५७८.०० |
| ०५ | मदनसुरी | | - | ५७५.०० |
| ०६ | बामणी | | - | ५७५.०० |
| ०७ | धानोरा | | ५६९.९० | ५७२.०० |
| ०८ | यलमवाडी | | - | ५७६.०० |
| ०९ | लिबाळा | | ५६७.३५ | ५७०.०० |
| १० | दातकी | | - | ५६९.०० |
| ११ | सिंदखेड | | - | ५७०.०० |
| १२ | चिंचोली (बु) | | ५६६.९० | ५७०.०० |
| १३ | गुंजरगा | | - | ५६५.०० |
| १४ | येळनूर | | ५६४.५० | ५६५.०० |
| १५ | जामगा | | - | ५७५.०० |
| १६ | चांदोरी | | - | ५६५.०० |
| १७ | सोनखेड | | ५६१.८० | ५६७.०० |
| १८ | बैरसुरी | | - | ५७०.०० |
| १९ | चनाचीवाडी | | - | ५७०.०० |
| २० | कोयाची वाडी | | - | ५७०.०० |
| २१ | सावरी | | ५५७.६० | ५६२.०० |
| २२ | मानेजवळगा | | - | ५६१.०० |
| २३ | औराद शहाजनी | | - | ५६०.०० |
| २४ | तगरखेडा | | ५५६.०० | ५६०.०० |

मांजरा प्रकल्प
धनेगांव ता. केज जि. बीड.

धरणाखालील नदी काठची पुराने बाधीत होऊ शकणाऱ्या गांवाची यादी व पाणी पातळी

| अ.क्र . | गांवाचे नाव | तालुका | प्रत्यक्ष महत्तम पुर पातळी दि. ०४.१०.९८ नुसार (मीटर) | गाव पातळी |
|---------|---------------|---------|--|-----------|
| ०१ | कानडी बोरगांव | लातूर | ६२१.१७ | ६२९.३६ |
| ०२ | टाकळ गांव | लातूर | ६२१.१७ | ६२१.४९ |
| ०३ | सारसा | लातूर | ६२१.१७ | ६२९.०३ |
| ०४ | वाळकी | लातूर | ६२१.१७ | ६१६.१३ |
| ०५ | गांजूर | लातूर | ६२१.१७ | ६१७.७२ |
| ०६ | अंदलगांव | रेणापूर | ५९९.४७ | - |
| ०७ | टाकळी | लातूर | ६२१.१७ | ५९९.१२ |
| ०८ | जेवळी | लातूर | ६२१.१७ | ५९९.४० |
| ०९ | नागझरी | रेणापूर | ५९३.९१ | ५९४.८६ |
| १० | साई | रेणापूर | ५९३.९१ | ५९२.९० |
| ११ | महापूर | लातूर | ६२१.१७ | ५९१.०० |
| १२ | खुलगापूर | लातूर | ६२१.१७ | - |

६.२७ मांजरा धरणाखालील नदी काठची पुराने बाधीत होऊ शकणाऱ्या गांवाची यादी.

| अ. क्र | गांवाचे नांव | तालुका | संपर्क दुरध्वनी क्रमांक | अ.क्र | गांवाचे नांव | तालुका | संपर्क दुरध्वनी क्रमांक |
|--------|---------------|--------|---|-------|--------------|----------------|------------------------------|
| १ | २ | ३ | ४ | ५ | ६ | ७ | ८ |
| ०१ | कानडी बोरगांव | लातूर | ९४२१३७३१८७ श्री जानोबा मोरे पोलीस पाटील | २२ | फकरानपुर | शि. अनंतपाळ | ०२३८४-२९१३३४ पोलीस पाटील |
| ०२ | टाकळगांव | लातूर | ९७६७३५१४६१ जगताप साहेबराव, पोलीस पाटील | २३ | वांजरखेडा | शि. अनंतपाळ | ९४२३३५२२२९ पोलीस पाटील |
| ०३ | सारसा | लातूर | ९९२३२४२७५९ श्री अजुन कदम, पोलीस पाटील | २४ | मुगांव | निलंगा | ९४२२७४५५७३ पोलीस पाटील |
| ०४ | वाळकी | लातूर | ९९२३७७२६९५ जानोबा जगताप, | २५ | हालकी | शि. अनंतपाळ | ९८२३९९१७६२ श्री राम गुरमे |

| | | | सरपंच | | | | पोलीस पाटील |
|----|-------------|---------|---|----|-------------------|-----------------|---|
| ०५ | गांजूर | लातूर | ९४२१६९३७०५ हणमंत पवार, सरपंच | २६ | शेंद | शिं. अनंतपाळ | ९४२२३०७८०४५ श्री शेळगे |
| ०६ | अंदलगांव | रेणापूर | ९७६३४६६१८८ श्री भारत सोनटके, उप सरपंच | २७ | डोंगर गांव | शिं. अनंतपाळ | ९७६३४४८०२४ श्री हणमंत पवार सरपंच |
| ०७ | टाकळी | लातूर | ९६८९६६१५६२ श्री नागनाथ भिसे, उप सरपंच | २८ | उजेड | शिं. अनंतपाळ | ९७६५५०४५३५ श्री डी.रड्डी पोलीस पाटील |
| ०८ | जेवळी | लातूर | ९४२३३०९३३३ नागेश पाटील, पोलीस पाटील | २९ | बिबराळ | शिं. अनंतपाळ | ९६६१०३६९५१ श्री राजु जगताप, पोलीस पाटील |
| ०९ | नागझरी | लातूर | ०२३८२-०२१९०९ श्री व्यंकट पाटील, पोलीस पाटील | ३० | बाकली | शिं. अनंतपाळ | ९४२००३३५११ श्री शरद पाटील पोलीस पाटील |
| १० | महापूर | लातूर | ९८२३२३९५५१ श्री ढमाले पी.ऐ. | ३१ | राणी - अंकुलगा | शिं. अनंतपाळ | ९९२१८६१५७५ श्री बोभळे, पोलीस पाटील |
| ११ | खुलगापूर | लातूर | ९८८१४४९४९३ श्री.व्यंकट रणखांब | ३२ | जवळगा | देवणी | ९३७१३२५५७६ श्री भगवान मुळे पोलीस पाटील |
| १२ | कासार खेडा | लातूर | ९८८११६५४८१ श्री विष्णुदास शिंदे सरपंच | ३३ | शिरोळ वांजवाडा | निलंगा | ९४२१९४९७८ तलाठी कुलकर्णी ०२३८४-२३२७६९ पोलीस पाटील |
| १३ | चिकलठाणा | लातूर | ९७६५३६००८० श्री गंगाधर स्वामी सरपंच | ३४ | वळसांगवी | निलंगा | ९४२१९४९७८ तलाठी कुलकर्णी ०२३८४-२२८३७६ पोलीस पाटील |
| १४ | भातखेडा | लातूर | ९४२१३७५१६२ श्री नकाते नागनाथ | ३५ | धनेगांव | देवणी | ९४२१४४१३३३ श्री बंकट बोयणे |
| १५ | भाडगांव | लातूर | ९८२३८५८४३६ सौ.संगिता मोरे, सरपंच | ३६ | हंचनाळ | निलंगा | ०२३८४- २६७०५४ पोलीस पाटील २६७०४३ (श्री.पात्रे ,तलाठी) |
| १६ | शिवणी (खु) | लातूर | ९९२१०१९२९९ संगिता कापसी, पोलीस पाटील | ३७ | नदीवाडी | निलंगा | ०२३८४- २६७०४३ (श्री.पात्रे ,तलाठी) |

| | | | | | | | |
|----|-----------|--------|---|----|----------------|--------|---|
| १७ | सलगारा | लातूर | ९९२२५७०८५९ श्री संतोश गायकवाड सरपंच | ३८ | टाकळी | देवणी | ९४२२६४०३५० श्री सुखवंत सोनाळ पोलीस पाटील |
| १८ | तोंडवळी | औसा | ९८५०६२४७०४ श्री बालाजी हुलसुरे पो.पा. | ३९ | होसुर | निलंगा | ०२३८४-२६७०४३ (श्री.पात्रे ,तलाठी |
| १९ | होळी | औसा | बिरकु गुडाजी कांबळे | ४० | चिंचोडी | देवणी | ०२३८४- २६७०४३ (श्री.पात्रे ,तलाठी) |
| २० | बिंदगीहाळ | लातूर | ९४२०४३७९१२ अभय पोतदार सरपंच | ४१ | हालसी (तु) | निलंगा | ९५२७०६९४४२ कोठुळे तलाठी ९४२१४५२२५४ पोलीस पाटील |
| २१ | गौर | निलंगा | ९४२०४३६९१२ श्री कुलकर्णी तलाठी | ४२ | औराद शहाजीन | निलंगा | ९५२७६६९१२५ श्री उसनाळे, तलाठी पो.स्टे.-२४५१०० |

६.२८ लातूर जिल्ह्यातील नदीकाठच्या पोहणाच्या व्यक्तीचा तपशिल

| अ.क्र. | नदीकाठच्या गावाचे नांव | नदीकाठचे गांव | पोहणा-या व्यक्तीच नांव | मोबाईल क्रमांक |
|--------|------------------------|---------------|--|---------------------------|
| १ | बोरगाव (लातूर) | मांजरा | १. श्री लांडके एस.डी | ९०११०७८१११ |
| २ | सोनवती | मांजरा | १. श्री वळके जी.बी. | ९०११०४७४१५ |
| ३ | धनेगाव | मांजरा | १. श्री कास्टेवार | - |
| ४ | वांजरखेडा | मांजरा | १. | |
| ५ | तोंडोळी | मांजरा | १. श्री संजय विलास साळुंके २. श्रीश्याम एकनाथ चव्हाण | ९६०४९७५२२६ ९६०४२१०६४२ |
| ६ | धानोरा | तावरजा | १. श्री नारायण चुंडकाळे २. श्री मनोज धोंडोपंत कुलकर्णी | ९६२३७९०४४२ ९७२००२९०२९ |
| ७ | हासाळा | तावरजा | १. श्री भालचंद्र श्यामराव पवार २. श्री राजकुमार दशरथ पवार | ९५५२२६९२४७ ९८८९५४३०४२ |
| ८ | उजणी | तेरणा | १. अबाबासाहेब आंबादास माने २. श्री नागनाथ काशीनाथ पंतगे | ९९२३६६४७३१ ९९७५५४७०६० |
| ९ | इंदरठाणा | मांजरा | १. श्री शेख रमानी याकुब | |
| १० | आरजखेडा | मांजरा | १. श्री सतिश सुर्यवंशी २. श्री महादेव प्रल्हाद सुर्यवंशी | ९७६७५८५५२७ ९८२२५३००९९४ |
| ११ | सेलु | रेणा | १. श्री सतिश रामकिशन मलवाड | ९८५०४३३५७८ |
| १२ | जवळगा | रेणा | १. श्री अनंतराव कांबळे | - |

| | | | | |
|----|--------------|--------|---|---------------------------|
| १३ | हारवाडी | मांजरा | १. श्री दत्तात्रय भाऊराव माने | ९९२१३१४६५६ |
| १४ | पोहरेगाव | मांजरा | १.श्री दिलीप बापुराव यादव | ०२३८२/२३२५२० |
| १५ | सांगवी | मांजरा | १. श्री सतीश सावंत २. श्री गुणवंत सावंत | ९८५०२४४५४७ ९०११५९७३३१ |
| १६ | आदंलगाव | मांजरा | १. श्री दत्तात्रय कदम २. श्री मेघराज कदम | ९८५००७८४९९ ९७६७३५०२६२ |
| १७ | हाळी | तिरु | १. श्री नंदकुमार शंकर माने २. श्री बालाजी ब्रवान शाहीर | ९०११८९२३२० ९३७१३८५३७० |
| १८ | हंदरगोळी | तिरु | १. श्री शिवलींग रघुनाथ दुबकवाड | ९८६०६२३६८३ |
| १९ | गुडसुर | तिरु | १. श्री बालाजी मारोती गिरमाजी २. गणेश विश्वनाथ देमगुंडे | ९७६३६०८२८५ ९६५७५७२७७२ |
| २० | बारेगाव (बु) | लेंडी | १.श्री भास्कर नरसींग बिरादार २. निवृत्ती हूला चिखली | -- -- |
| २१ | धडकनाळ | लेंडी | १. श्री निळकंठ मारोती गवळी २. श्री अशोक महादू गुबनर | -- -- |
| २२ | औराद (श) | मांजरा | १. श्री भिम शिवाजीराम पाटील २. श्री मोहन रमेश गोपने | ९०४९२४५४०१ ९५९५१९७६१५ |
| २३ | धानोरा | | १. श्री युवराज किशनराव जाधव २. श्री संदीप दिगांबर जाधव | ९९७५२७९५१२ ९५२७०४२०६५ |
| २४ | बामणी | | १. श्री राम व्यंकट पवार २. श्री रामराव नागोराव पाटील | ९८५०४७५३२८ ९९२१३७५७१३ |
| २५ | येलमवाडी | | १. श्री माधव वैजनाथ बोयणे २. श्री केशव वैजनाथ बोयणे | ९९६००१८८६१ ९९६००१८८६१ |
| २६ | रामतीर्थ | | १. श्री माने कुमार उत्तम २. श्री माने अमोल शिवाजी | ९९७०३८०४०३६ ९३२६७३६१९३ |
| २७ | शिरोळ | | १. श्री सुगीव दामु कज्जेवाड २. श्री बालाजी नागोराव धडे | ९४२२६४११६८ ९८२३१५३६६१ |
| २८ | शितुर | | १.श्री भास्कर रामन्न पिटल २. श्री तुकाराम खंडु जढाळे | ९९२१८६५८८० ९०११६०२९८२ |
| २९ | गिरकधाळ | | १. श्री सुधीर शिवाजी शिंदे २. श्री विलास दिगांबर शिंदे | ९७४५०१५३८६ ९७६४९९११९३ |
| ३० | आनंदवाडी | | १. श्री निळकंठ बाबाराव सुर्यवंशी | - |
| ३१ | चिचोडी | | १.श्री गंगाराम सुभानराव मेळे | - |
| ३२ | हंचनाळ | | १. श्री गुरुनाथ बंडयाप्प थोटे २. श्री गणपती विश्वनाथ बिरादार | ९९२२३९०९६५ ९४२०३२७१८२ |
| ३३ | सावरी | | १. श्री लक्ष्मण विश्वनाथ जाधव | ९५४५२४४०५९ |
| ३४ | मानेजवळगा | | १. श्री जगदीश बब्रुवान पवार २. श्री नेताजी दत्तात्रय पाटील | ९८५०५३६३२९ ९४२१३६५९७६ |

| | | | | |
|----|------------|--------|---|--------------------------|
| ३५ | लिबांळा | | 1. श्री संतोष व्यंकटराव माने 2. श्री रामकिशन शिवाजी कलबोने | ९९२१९४५६२७ ९८५०६४०६५६ |
| ३६ | गौर | मसगलगा | १. श्री सतिश माणीक भोजणे २. श्री बालाजी दत्तु गजभार | - ९४२०२१६८२८ |
| ३७ | नदीहतरगा | | १. श्री मास्ती नागनाथ हजारे | ०२३८४२२३९१९ |
| ३८ | मुगाव | | १. श्री पाटील भास्कर अशोक | ९४२०२१६८२८ |
| ३९ | शेंद | | 1. श्री सोनकांबळे नानासाहेब तुकाराम 2. श्री बालाजी दिलीप मोगरजे | ९४२१६९४०४१ ९४२३७३५६३२ |
| ४० | शिरोळ (वा) | | १. श्री कज्जेवाड सुग्रीव दामू | - |
| ४१ | बसपूर | | १. श्री राम काळगे २. श्री सखाराम काळे | ९८५००००२१२ ९४२२७१८४७३ |
| ४२ | तगरखेडा | | १. श्री लक्ष्मण व्यंकटराव कांबळे | ९९६०५७९११५ |
| ४३ | देवणी बु. | मांजरा | १. श्री कल्याणकर बालाजी वैजनाथ २. श्री सुरेश श्रीपतराव कोळी | ९४२३७३५७५० |
| ४४ | हंचनाळ | मांजरा | १. श्री मोहनराव पंढरीनाथ बिरादार २. श्री आण्णाराव विरभद्र गिलगिले | ९४२३३५२०७३ ९९२३११७६१० |
| ४५ | संगम | मांजरा | १. श्री सुभाष बाबाराव पाटील २. श्री चंद्रकांत गुंडप्पा बिरादार | ९४२१४४६९२४ ९४२३३४९९६९ |
| ४६ | आजणी | मांजरा | १. श्री बाबुराव दत्तात्रय बिरादार २. श्री लक्ष्मण माधराव रामतिर्थे | ९९२३४९११४० ९४२१३७८५९६ |
| ४७ | वागदरी | मांजरा | १. श्री बालाजी भाऊराव वाकसे २. श्री तुकाराम विठ्ठलराव भंडे | ९८२२९६२४९६ ९४२१४८५८६९ |
| ४८ | होनाळी | मांजरा | १. श्री काळे बालाजी विश्वनाथ २. श्री ढगे भरत परबत | ९४२२६५३९८३ ९०४९६१५७१५ |
| ४९ | भोपणी | मांजरा | १. श्री गुंडेराव राजाराम कोणाळे २. श्रीराम केरबा बिरादार | ९९२३९८४४१५ |
| ५० | माकणी | मांजरा | १. श्री सचिन दत्तु सुर्यवंशी २. श्री युसुफ चाँदसाब सय्यद | ९८२३५९३०१८ |
| ५१ | लोसाना | मांजरा | १. श्री आण्णाराव पिराजी माने २. श्री माधव लक्ष्मण कुंठे | |
| ५२ | बटनपुर | मांजरा | १. श्री ओंकार बसप्पा सोलबन २. श्री मुनीर महताबसाब सय्यद | ९४२३७७४०० ९४२३५३१६६७ |
| ५३ | सिंधीकामट | मांजरा | १. श्री आत्माराम शिवाजी गौंडगावे | ९९२३९५२३९८ |
| ५४ | जवळगाव | मांजरा | १. श्री व्यंकट अर्जुन येलके २. श्री शिवाजी भिवा यंलके | ९४२३७२०९३६ ९४२२५७५९५७ |
| ५५ | हिसामनगर | मांजरा | १. श्री बबन दादाराव सावंत | ९२७०३८७५५८ |

| | | | | |
|----|----------------|--------|---|---------------------------|
| ५६ | धनेगाव | मांजरा | १. श्री तुकाराम विश्वनाथ बिरादार | ९४२१३६९२८३ |
| ५७ | टाकळी | मांजरा | १. श्री कांबळे गणपत लक्ष्मण २. श्री महबुब आब्बास मुल्ला | ९६२३६३६६२५ ९९२१५४२१४४ |
| ५८ | गोंडगांव | मांजरा | १. श्री तातेराव भाऊराव बिरादार | ९४२१४५१०३४ |
| ५९ | बोरगाव (रक) | तेरु | १. श्री दत्ता शिवाजी बडे २. श्री विष्णूकांत पांडुरग बडे | ९७६६१२५४२७ ९०४९२८६७३४ |
| ६० | एकुरळा (खु) | तेरु | १. श्री हणमंत केंद्रे २. श्री संतोश जायभाय | ९७६४६५१८९९ ८००७०८२८७१ |
| ६१ | डोंगरगाव | तेरु | १. श्री भास्कर गुंडेराव देवकते २. श्री गंगाधर धोंडिबा भांगे | ०२३८५२७४२०४ ९८२३२५०८७५ |
| ६२ | अतनूर | तेरु | १. श्री प्रकाश व्यंकट पाटील २. श्री अर्जून कोडिबा सोमूसे | ९७६४५१३६१० ९८६०३७२२५३ |
| ६३ | चिंचोली | तेरु | १. श्री दत्तात्र्ये भानूदास गव्हाणे २. श्री इश्वर नारायण बिरादार | ९८८१९७७३५४ ९७३०५६४९५८ |
| ६४ | गव्हाण | तेरु | १. श्री रावसाहेब बाबूराव जाधर २. श्री बालाजी बाबूराव गूडवपूरे | ९७६४५७७९९१ ९७६५३५९४०० |
| ६५ | मरसांगवी | तेरु | १. श्री उत्तम संतराम सोनकांबळे २. श्री विश्वनाथ एकनाथ वाघमारे | ९६३७७३२९९८ ९५४५४४२०३४ |
| ६६ | तिरुका | तेरु | १. श्री मारोती पंढरीनाथ पाटील २. श्री दिलीप हरिश्चंद्र पाटील | ९९२२०१३८१६ ९७६७५३७०५१ |
| ६७ | बेळसांगवी | तेरु | १. श्री गजानन लक्ष्मण गोणपाठ २. श्री भागवत शिवमुर्ती राथकवाडे | ९८७५०९०९३० ९६३७७३२९५२ |
| ६८ | सूल्लाळी | तेरु | १. श्री देविदास लालू चव्हाण | - |
| ६९ | उजेड हिसामाबाद | मांजरा | श्री सय्यद जबार महबुब | - |
| ७० | बिबराळ | मांजरा | श्री अमोल विठ्ठल जगताप | ८००७९६१२७१ |
| ७१ | बाकली | मांजरा | श्री नामदेव किने | ९५२७९४२९७४ |
| ७२ | डोंगरगाव (बो) | मांजरा | श्री हणमंत पवार | ९७६३४२८०२४ |
| ७३ | हालकी | मांजरा | श्री मोहनसिंग गैरेवार | ९४२१८४७४८५ |
| ७४ | वाजंरखेडा | मांजरा | श्री सुरवशे गंजद्र शेषेराव | - |
| ७५ | फकराणपूर | मांजरा | श्री पवार रमेश रंगराव | - |

६.२९ लातूर जिल्हयातील जी.सी.बी. कंत्राटदारांची यादी

| अ. क्र | फर्मचे नांव | कंत्राटदाराचे नांव | नोंदणी वर्ग | कंत्राटदाराचा पत्ता | भ्रमणध्वनी क्रमांक |
|--------|--|-----------------------|-------------|--|------------------------------------|
| १ | मे.श्री सत्यसाईबाबा कन्स्ट्रक्शन | श्री दिलीप माने | १-अ | माने चेंबर्स, एसटी डेपो समोर, शिवाजी चौक, लातूर | ९७६३१२९९९९ ९७६३७००६३४ २४२५५० |
| २ | मे.बी.ए.पवार,इंजिनीअर्स अँड काँट्रक्टर | श्री बी.एस.पवार | १-अ | सिध्दांत आर्केड, जुना औसा रोड लातूर | ९४२२०७०४३६ |
| ३ | मे रेड्डी कन्स्ट्रक्शन | श्री व्ही.एम. रेड्डी | १-अ | टिळक नगर लातूर | ९४२२४७०००० |
| ४ | मे.धनचंद्र कन्स्ट्रक्शन | श्री डी.एस.देशमुख | २ | विक्रम नगर लातूर | ९४२३७१९४५० |
| ५ | मे.मिनार कन्स्ट्रक्शन | श्री एम.ए. काझी | २ | साळे गल्ली लातूर | ९४२२०७१४६१ |
| ६ | मे.स्टार कन्स्ट्रक्शन | श्री ए.एस.काझी | ३ | आयेशा कॉलनी खोरी गल्ली लातूर | ९८२२३९४७८८/ २५०९८३ |
| ७ | मे.बळी गायकवाड कन्स्ट्रक्शन | श्री बळी गायकवाड | ३ | मु.पो.काटगांव ता.जि.लातूर | ९४२२६३९९४६ |
| ८ | मे.योगेश्वरी कन्स्ट्रक्शन | श्री संजय मोरे | ३ | भाग्य नगर, लातूर | ९४२३७३५१४३ |
| ९ | श्री एस.एम.शेटे कॉन्ट्रॅक्शन | श्री एस.एम. शेटे | ३ | साई धाम लातूर | ९४२३३४८५९९ |
| १० | मे,शांती व वैशाली कन्स्ट्रक्शन | श्री शिवाजी शिराळकर | ३ | बुस्टर पंप साई रोड लातूर | ९४२२०७१७७८ |
| ११ | मे.स्वस्तिक कन्स्ट्रक्शन | श्री पौळ पाटील | | स्वस्तिक एन्टर प्रायजेस, एम.आय.डी.सी.लातूर | ९४२२४६८५३० |
| १२ | श्री पी.व्ही.पन्हाळे कॉन्स्ट्रॅक्टर | श्री पी.व्ही. पन्हाळे | | अे३४,एम.आय.डी.सी लातूर | ९४२२४७०२२७/ २४८९९० |
| १३ | श्री पी.आर.कुलकर्णी कॉन्स्ट्रक्शन | श्री पी.आर.कुलकर्णी | २ | पानगाव ता. रेणापूर | ९७६६१४५४१ /२३६५४८ घर |
| १४ | मे,आशिर्वाद कन्स्ट्रक्शन | श्री शिवाजी देशमुख | १ | गरसोळी ता.रेणापूर | ९४२२४६९५९९ |
| १५ | मे.ए.के.कन्स्ट्रक्शन | श्री सतार शेख | १ | उस्मानपूरा, लातूर | ९४२२६५७६२२/९ ४२२०७१२६४ |
| १६ | स्वामी समर्थ सर्व्हिस | श्री अतुल साळुंके | क्रेन | शेटकार कॉम्प्लेक्स मारुती सुझकी शोरूमजवळ बारशी रोड लातूर | ९४२३७३७२२७ ९४२३३४२३४६ |
| १७ | मे.रोहीणी कन्स्ट्रक्शन | श्री प्रकाश देशमुख | १-ब | वकील कॉलनी अहमदपूर | ९४२२६११५०२ |
| १८ | मे.भावानी कन्स्ट्रक्शन | श्री अनिल उटगे | ३ | सदभावना नगर, औसा रोड, लातूर | ९३७११३७६७६ |

आपत्ती व्यवस्थापन अधिनियम, २००५